Director
LEÃO VELLOSO

Correio da Manhã

Proprietario
EDMUNDO BITTENCOURT

Endereço telegraphico — "CORREOMANHA"
Impresso em papel de HOLMBERG BECH & C°. — Stockolmo e Rio.

Director, 1558, C.—Red. 5608, C.—Administração, 37, Central
Impresso em papel de NORDSKOG & C°. — Christiania — Rio.

ANNO XX — N. 7.868
Gerente — V. A. DUARTE FELIX

RIO DE JANEIRO — QUARTA-FEIRA, 15 DE SETEMBRO DE 1920

REDACÇÃO
Largo da Carioca n. 13

O MOMENTO INTERNACIONAL — Serviços da Associated Press, Havas, Americana e correspondentes especiaes

Foi marcada para o proximo dia 25 a paralisação dos trabalhos nas usinas inglezas

Deram-se em Petrogrado serias manifestações anti-bolshevistas

LONDRES, 14 — Um despacho de Berlim para a "Exchange Telegram Company" annuncia terem-se dado sérias desordens anti-bolshevistas em Petrogrado. Accrescenta o telegramma que os commissarios sovietistas foram obrigados a fugir, sendo que seis, capturados pelo massa, foram atirados ao rio Neva.

Aos metallurgicos italianos adheriram os operarios da Fabrica Fiat

TURIM, 14 — Os operarios da famosa fabrica de automoveis Fiat, onde recentemente haviam sido construidos 143 metralhadoras, oito carros blindados e grande quantidade de carabinas adheriram ao movimento, occupando as officinas.

A CHEGADA DOS SOBERANOS BELGAS

O governo resolveu que a Brigada Policial não tomará parte na grande formatura, incumbindo-a :::: de um rigoroso policiamento da cidade ::::

ESTA' ORGANIZADO O PROGRAMMA OFFICIAL DAS FESTAS

As informações radiotelegraphicas recebidas pelo Ministerio da Marinha dizem que o couraçado "São Paulo" vem desenvolvendo uma velocidade de 13 a 14 milhas por hora, não autorizando, portanto, a previsão do dia e hora em que os reis dos belgas estarão nesta cidade.

Entretanto, nos circulos officiaes crê-se que o desembarque dos soberanos se effectuará no proximo sabbado, 18 do corrente.

Hontem, ao meio-dia, o chefe do estado-maior da Armada recebeu um radiogramma do commandante do "São Paulo", communicando-lhe que o grande couraçado se achava a 100 milhas, ao norte, de Fernando de Noronha. Accrescentava o despacho estarem todos fazendo uma excellente viagem.

A formatura de continencia

Como já noticiámos, as homenagens que o Exercito vae prestar aos nossos reaes hospedes, constarão de uma formatura no dia da chegada e de uma grande parada na Quinta da Boa Vista.

Na formatura de sabbado, tomarão parte 13.000 homens, formando uma divisão, sob o commando do general Luiz Barbedo e sub-dividida em quatro brigadas.

A divisão formará em linha desenvolvida pelas avenidas Rio Branco e Beira Mar, até á rua Paysandú, dando a direita para a praça Mauá.

A guarda de honra do rei será dada pela Escola Militar, em 1° uniforme.

A grande parada

Na parada militar tomarão parte as forças da 1ª região, bem como contingentes das guarnições dos Estados de Minas, São Paulo e Rio de Janeiro.

A Marinha, as forças auxiliares, isto é, a Brigada Policial e as de reserva, se associarão ás do Exercito, para maior brilhantismo do certamen.

A revista se effectuará na Quinta da Boa Vista, onde o rei Alberto será recebido solennemente e com o cerimonial que preside semelhantes actos.

Depois, as tropas desfilarão em continencia a sua majestade, no campo de S. Christovão, em rigorosa ordem de batalha, a infantaria em marcha forçada e a cavallaria a trote.

Pretende o general Barbedo dar á parada um aspecto marcial, na rigorosa acepção da palavra, exigindo dos soldados o maximo de sacrificios para que a impressão de conjunto produza effeitos differentes dos que se têm observado nos certamens anteriores.

A Brigada Policial

O titular da pasta do Interior, de accôrdo com o da Guerra e o commandante da Brigada Policial, determinou que a Brigada não formasse em parada por occasião da chegada dos reis dos belgas.

A cidade será rigorosamente policiada pela Brigada, afim de ser evitada qualquer perturbação da ordem publica.

Nesse sentido foram tomadas todas as providencias, de accôrdo com o que ficou resolvido em conferencia que teve com o ministro o desembargador Geminiano da Franca.

A A. B. de Imprensa proporcionará um passeio aos jornalistas belgas, na Tijuca.

Depois do "pic-nic" ser-lhes-á offerecido um almoço no Hotel Itamaraty.

O programma das festas

E'-nos dado hoje publicar o programma official dos festejos com que aqui serão homenageados os soberanos belgas, que deverão chegar a esta capital no proximo sabbado. Official, embora, este programma é passivel das modificações que forem do desejo do rei Alberto.

Primeiro dia — 14 horas — O presidente da Republica, se transportará para o Arsenal de Marinha onde embarcará no galeão "D. João VI" que o levará a bordo do couraçado "S. Paulo", acompanhado das seguintes pessoas:

Sra. Epitacio Pessoa; senhorita Epitacio Pessoa; srs. Azevedo Marques, ministro das Relações Exteriores, Raul Soares, ministro da Marinha; srs. Robyns de Schneidauer, ministro da Belgica; coronel Hastimphilo de Moura, chefe da Casa Militar da presidencia; almirante Frontin, chefe do Estado maior da Armada; e sra. de Barros Moreira.

Embarcarão no Arsenal de Marinha, na lancha "Olga", que os transportará para bordo do encouraçado "S. Paulo".

Sra. e senhorita Robyns de Schneidauer; os secretarios da legação Belga; um ajudante de ordens do ministerio da Marinha; um official de gabinete do ministro das Relações Exteriores, um ajudante de ordens de chefe do Estado maior da Armada.

14 horas e 30 — Suas Majestades, o rei e a rainha dos belgas passarão do couraçado "S. Paulo" para o galeão "D. João VI" que os transportará para o cáes Mauá, acompanhados das seguintes pessoas:

Sr. presidente da Republica, sra. Epitacio Pessoa, senhorita Epitacio Pessoa, condessa de Caramanno Chimay, ministro das Relações Exteriores, ministro da Marinha, ministro da Belgica, general Tasso Fragoso, coronel Tilkens e coronel Hastimphilo de Moura.

Passarão do "S. Paulo" para a lancha "Olga" em demanda do cáes Mauá os srs. major Guy d'Oultremont, Léo Gerard, major Dujardin, dr. Neff, professor Sarolea, prelado Nols, sra. Robyns de Schneidauer, senhorita Robyns de Schneidauer, sra. Barros Moreira, sr. Barros Moreira, almirante Frontin, sr. Latorre Lisboa, capitão Pessoa Cavalcanti, capitão de mar e guerra Raphael Brusque, capitão de fragata Guilhem, capitão de corveta Nobrega Moreira, os secretarios da legação da Belgica, o official de gabinete do ministro das Relações Exteriores e os ajudantes de ordens do ministro da Marinha, e do chefe do Estado maior da Armada.

14 horas e 45 — Suas majestades desembarcarão do galeão "D. João VI" no cáes Mauá, onde serão recebidos pelos srs. membros da commissão do Senado; membros da commissão da Camara dos Deputados; membros da commissão do Supremo Tribunal Federal; ministros de Estado; chefe do Estado maior do Exercito; chefe do Estado maior da Armada; sub-secretario das Relações Exteriores; prefeito do Districto Federal, que lhes dará as boas vindas em nome da cidade do Rio de Janeiro; chefe de Policia; presidente do Conselho Municipal; presidente da Côrte de Appellação e commissão da colonia belga.

As honras serão prestadas por uma força da Escola Militar com bandeira e musica.

O sr. presidente da Republica fará as apresentações e sua majestade o rei passará revista á Força.

Em seguida suas majestades serão transportadas em carros á Daumont para sua residencia, o Palacio Guanabara, onde os esperará o Director do Protocollo com o seguinte:

Cortejo n. 1 "Daumont 1°) s. m. o rei dos belgas, sr. presidente da Republica.

Daumont 2° — S. M. a rainha dos belgas; Sra. Epitacio Pessoa.

Landaulet 3° — Condessa Caraman Chimay, senhorita Epitacio Pessoa, sr. Azevedo Marques e sr. Barros Moreira.

Landaulet 4° — Coronel Tilkens, sr. Léo Gerard, general Tasso Fragoso e coronel Hastimphilo de Moura.

Landaulet 5° — Major Gu d'Oultremont, major Dujardin, capitão de fragata A. Guilhem e capitão de Corveta Nobrega Moreira.

Landaulet 6° — Dr. Nolf, professor Sarolea; capitão Pessoa Cavalcanti e sra. de Barros Mireira.

Landaulet 7° — Ministro belga e sua familia.

Landaulet 8° — Sr. Latorre Lisboa, e secretarios da legação da Belgica.

Seguem-se as carruagens das demais pessoas.

A primeira divisão do Exercito, sob o commando do general Luiz Barbedo, commandante da Região Militar, prestará as honras militares

O esquadrão de cavallaria da Escola Militar escoltará as carruagens de suas majestades

17 1|2 horas — Suas majestades visitarão no Palacio do Cattete o presidente da Republica e sra. Epitacio Pessoa.

18 horas — Circulo Diplomatico no palacio Guanabara.

20 horas — Jantar intimo offerecido a suas majestades pelo presidente da Republica e sua familia no palacio do Cattete.

Segundo dia — 11 horas — Suas majestades receberão no palacio Guanabara, as visitas dos srs. membros da Mesa do Senado, membros da Mesa da Camara dos Deputados, presidente do Supremo Tribunal Federal, ministro das Relações Exteriores e sra. Azevedo Marques, ministro da Justiça e Negocios Interiores; ministro da Fazenda e sra. Homero Baptista, ministro da Marinha e sra. Raul Soares, ministro da Guerra e sra. Calogeras, ministro da Viação e Obras Publicas, ministro da Agricultura, Industria e Commercio e sra. Simões Lopes, prefeito do Districto Federal e sra. Carlos Sampaio, sub-secretario de Estado das Relações Exteriores e sra. Rodrigo Octavio, presidente do Conselho Municipal e sra. Azurem Furtado, presidente da Côrte de Appellação e sra. Montenegro, e chefe de policia do Districto Federal e sra. Geminiano da Franca.

Servirá de introductor o director do Protocollo.

15 horas — Sua majestade, o rei dos Belgas, acompanhado do presidente da Republica e do ministro da Justiça e Negocios Interiores, visitará o Congresso Nacional reunido no Palacio Monroe.

16 horas — Sua majestade o rei dos belgas, deixará o palacio Monroe, dirigindo-se em visita ao Supremo Tribunal Federal

20 horas — Jantar official offerecido a suas majestades pelo presidente da Republica no palacio do Cattete

21 horas e 30 — Recepção dada no palacio do Cattete em hora de suas majestades os reis dos belgas, pelo presidente da Republica e sra. Epitacio Pessoa.

Salvo as alterações que forem feitas após a chegada de suas majestades, seguir-se-á o seguinte:

Terceiro dia — 10 horas — Suas majestades, acompanhados do sr. presidente da Republica, sra. e senhorita Epitacio Pessoa, partirão de automovel, indo ao Excelsior, á Vista Chineza e a outros pontos da Tijuca.

12 horas e 30 — Almoço na Mesa do Imperador offerecido pelo sr. prefeito do Districto Federal. Regresso pela avenida Niemeyer.

21 horas — Sessão solemne das academias e associações scientificas e literarias, em honra de suas magestades, no Club dos Diarios, presidida pelo barão de Ramiz Galvão, que os saudará, em francez.

O sr. conde de Affonso Celso, entregará por essa occasião a sua majestade o rei dos belgas o diploma de presidente honorario do Instituto Historico e Geographico Brasileiro.

Quarto dia — 8 horas — Sua majestade, acompanhado dos srs. presidente da Republica e ministro da Guerra partirá do palacio Guanabara em automovel para o quartel do 1° regimento de cavallaria, onde tomará o carro á Daumont, com destino á Quinta da Boa Vista.

8 horas e 45 — A sra. Epitacio Pessoa irá de automovel ao palacio Guanabara afim de acompanhar s. m. a rainha até o campo de S. Christovam, onde assistirão ao desfile das tropas.

9 horas e 30 — Sua majestade o rei, o sr. presidente da Republica e o sr. ministro da Guerra seguirão para a tribuna do campo de S. Chistovam onde assistirão ao desfile das tropas, após o qual, voltarão em carro á Daumont até o quartel e depois em automovel para o palacio Guanabara.

16 horas — Suas majestades deixarão o palacio Guanabara para visitar a Escola Nacional de Bellas Artes.

Quinto dia — Suas majestades se transportarão para a legação da Belgica, onde receberão a visita dos membros da colonia belga.

Sexto dia — 9 horas e 30 — Visita ao Museu Nacional na Quinta da Boa Vista.

16 horas e 30 — Suas majestades partirão do palacio Guanabara para o Pão do Assucar, onde lhes será offerecido um chá pelo ministro das Relações Exteriores.

Setimo dia — Suas majestades reservarão o dia para visitas ás sociedades belgas.

Oitavo dia — 9 horas — Passeio á Bahia de Guanabara e almoço na Ilha do Vianna.

16 horas — Suas majestades assistirão á parada athletica e partida de football no stadium do Fluminense Football Club.

Nono dia — Suas majestades almoçarão na legação da Belgica.

21 horas — Concerto no theatro Municipal por artistas brasileiros.

Decimo dia e seguintes — A suas majestades serão offerecidos os passeios e diversões seguintes:

Chá no Jardim Botanico;

Ida a Therezopolis, partindo ás 8 horas, para almoçar e pernoitar em Therezopolis, onde visitarão a cascata do Imbuhy, voltando por Petropolis para o Rio onde chegarão á noite;

Visita á Villa Militar e ao Batalhão Naval, onde assistirão á descida da bandeira;

Passeio a Cascadura por Jacarepaguá;

Visita ao posto zootechnico de Pinheiro, onde o sr. ministro da Agricultura lhes offerecerá um almoço;

Visita á Brigada Policial e ao Corpo de Bombeiros;

Ao Instituto de Manguinhos;

Garden-party no parque do palacio do Cattete;

Festa das crianças na Quinta da Boa Vista;

Passeio ao Corcovado;

Festa veneziana na bahia de Botafogo;

Visita ao Instituto Historico e Geographico.

Exceptuados os passeios a logares afastados da cidade e as viagens, os trajes dos civis serão fraque e chapeu de pello para os actos diurnos; os dos militares serão uniformes equivalentes.

Os dias e horarios para as viagens aos Estados, serão fixados por suas majestades.

O programma acima, conforme já foi dito, poderá ser modificado e novamente impresso, após a chegada do rei, de accordo com os seus desejos.

A esquadrilha que vae ao encontro do "São. Paulo"

A esquadrilha de contra-torpedeiras que vai sair barra fóra, afim de receber em alto mar o couraçado "S. Paulo", para comboial-o até o porto desta capital, ficou constituida do seguinte modo: "Pará", commandado pelo capitão de corveta A. A. Gonçalves; "Paraná", commandado pelo capitão de corveta Vieira de Mello; "Parahyba", commandado pelo capitão de corveta A. Fernandes do Couto; "Piauhy", commandado pelo capitão de corveta M. de Oliveira Sampaio; "Sergipe", commandado pelo capitão de corveta H. M. Cavalcante e "Santa Catharina", commandado pelo capitão de corveta A. Rego Meirelles.

O sr. Azevedo Marques no Cattete

O ministro do Exterior esteve hontem, á tarde, no palacio do Cattete, conferenciando ainda com o presidente da Republica sobre a execução do programma de recepção aos reis dos belgas.

O presidente da Republica visitou o Supremo Tribunal

Attendendo ao convite que ha dias lhe fez o presidente do Supremo Tribunal, o sr. presidente da Republica, acompanhado do coronel Hastimphilo de Moura e do capitão Marcollino Fagundes, de sua casa militar, bem como do dr. Alfredo Pinto, ministro da Justiça, visitou hontem a sêde daquelle poder da Republica, á Avenida Rio Branco.

Recebido com todas as formalidades do estylo, s. ex. percorreu todo o edificio, examinando as obras que, logo no inicio do seu governo, aconselhou fossem ali effectuadas.

Como era natural foi assumpto de demorada conversa entre s. ex., o ministro da Justiça e os ministros do Supremo, a proxima visita do rei Alberto, concordando todos na excellencia das condições em que se acha o edificio para receber sua majestade.

Da Allemanha

Disturbios durante uma manifestação em Erfurt

Outras informações

Berlim, 14 — Communicam de Erfurt que a Liga Internacional em memoria das victimas da guerra, realizou naquella cidade uma grande contra-manifestação á demonstração patriotica em homenagem aos mortos em combate. Durante a manifestação foi rasgada uma bandeira nacional e trocaram-se varios tiros.

Tambem em Munich effectuou-se outra manifestação em lembrança aos mortos da guerra com a presença de alguns membros da ex-familia real da Baviera, do general Ludendorf e dos officiaes da guarnição.

Paris, 14 — Informam de Erfurt que, a pedido do governo francez, as autoridades allemãs abriram inquerito a respeito da detenção naquella cidade de um vagão de munições pertencentes aos aliados e a sua posterior destruição.

Accrescenta-se que, em consequencia do inquerito, fôra preso um chefe operario e que numeroso grupo de ferro-viarios communistas se dirigira para a prisão a que o companheiro tinha sido recolhido e tentou libertal-o á força. A policia local, entretanto conseguira dispersar o grupo.

Berlim, 14 — A Conferencia dos Socialistas Majoristas da Alta Silesia approvou uma resolução contraria á autonomia dessa região, pedindo ao mesmo tempo que a Alta Silesia continue unida á Allemanha.

AS DESORDENS EM PETROGRADO

PARIS, 14 — O Ministerio das Relações Exteriores informa ter recebido telegrammas de Copenhague communicando que as desordens em Petrogrado assumem o caracter de uma verdadeira contra-revolução. Consta que foram mortos muitos commissarios bolchevistas.

Os servios avançam em direcção a Tirana

Roma, 14 — Noticias procedentes de Bari dizem que os servios proseguem no seu avanço em direcção a Tirana. As forças servias occuparam Singer, no valle Arzen.

O accordo militar franco-belga

Paris, 14 — Segundo informação official fornecida á imprensa pelo Ministerio dos Negocios Estrangeiros, acha-se afinal concluido o accordo militar franco-belga, que vae entrar em execução.

Bruxellas, 14 — E' corrente nas rodas parlamentares que as opiniões na Commissão de Negocios Estrangeiros da Camara dos Deputados estão agora favoravelmente modificadas a respeito do accordo militar celebrado com a França, havendo concorrido grandemente para essa modificação o relatorio apresentado pelo sr. Delacroix, que expoz o assumpto com toda a clareza e toda a franqueza.

Todavia alguns membros da referida commissão não deixam de criticar o governo por motivo da sua attitude em relação aos negocios da Polonia, e os jornaes prevêm que varias interpellações serão feitas por occasião da reabertura do Parlamento.

Paris, 14 — Annuncia-se officialmente que o presidente do conselho de ministros, sr. Millerand, recebeu hoje uma carta do chefe do governo belga approvando o accordo militar com a França, para o caso de uma aggressão por parte da Allemanha.

Bruxellas, 14 — A "Etoile Belge" diz que, na reunião hontem realizada pela commissão de Negocios Estrangeiros da Camara, o sr. Delacroix, presidente do Conselho, respondendo a uma interpellação, declarou que a convenção militar celebrada entre a França e a Belgica facilitará provavelmente a conclusão de um accordo entre o governo inglez e a Hollanda.

As relações da China com á Russia

Moscou, 14 — Chegou a esta cidade uma delegação chineza incumbida de negociar o restabelecimento de relações consulares e commerciaes entre a China e a Russia do Soviet.

EUGENIO SILVEIRA

A mais recente photographia do nosso saudoso companheiro hontem fallecido e a cuja memoria rendemos homenagem na columna á qual elle, mais frequentemente, emprestava o brilho de sua penna.

A GUERRA RUSSO-POLACA

Continuam os combates em Taurida

Sebastopol, 14 — Continuam em Taurida os combates entre as tropas vermelhas e as forças do general Wrangel. Os bolchevistas estão agora na defensiva. Um communicado official diz que as tropas do general Wrangel aprisionaram a brigada bolchevista Oreikov com todo seu estado maior, e occuparam Pologui.

As forças anti-bolchevistas capturaram grande quantidade de munições na expedição de Kuban.

Os bolshevikis occupam aldeias na região de Grodno

Londres, 14 — Um communicado official de Moscou informa o seguinte:

"Na região de Grodno occupámos numerosas aldeias. Na região de Brest Litowsk continuam os combates, excepcionalmente violentos no districto de Kobria. Nas outras frentes a situação continúa inalterada."

O sr. Kameneff chegou a Christiania

Christiania, 14 — Chegou hontem a esta capital o delegado russo sr. Kameneff, a quem foi concedida a permanencia de tres dias para atravessar o territorio norueguez.

O sr. Kameneff encontrar-se-á nesta cidade com o sr. Litvinoff.

A Russia e o tratado de paz com a Lethonia

Bruxellas, 14 — Um despacho de Riga para o *Daily Telegraph* annuncia que o governo da Russia ratificou o tratado de paz com a Lethonia.

As declarações feitas em Londres pelo sr. Kameneff

Londres, 14 — O secretario do primeiro ministro sir Sutherland, interrogado pelos jornalistas, declarou que eram inteiramente destituidas de fundamento as declarações do delegado russo sr. Kameneff sobre a attitude e os propositos do governo britannico com relação ao governo dos Soviets.

O sr. Kameneff defende-se das accusações que lhe foram feitas

Londres, 14 — Em carta dirigida a certos membros do Parlamento, o delegado bolchevista russo sr. Kameneff declara que as accusações contra elle formuladas eram completamente infundadas e accrescenta que as mesmas occultavam o desejo de rompimento das negociações entre o governo de Moscou e o gabinete britannico.

Em sua missiva, o sr. Kameneff nega que tivesse participado da venda das joias da corôa russa e declara que nenhuma interferencia teve em qualquer offerta de subvenção ao *Daily Herald* nem na tentativa de influencia a favor dos Soviets junto ao Conselho de Acção do Partido Trabalhista. O sr. Kameneff termina lamentando que o governo britannico não tivesse tido a coragem de declarar abertamente a sua mudança de politica para com o governo de Moscou.

O conflicto entre a Polonia e a Lithuania

Varsovia, 14 — Consta nesta capital que o governo lettão pretende offerecer a sua mediação para facilitar a solução das questões que provocam o conflicto entre a Polonia e a Lithuania.

Os polacos repellem um forte ataque do inimigo

Varsovia, 14 — Um communicado do estado-maior das forças em operações de guerra assignala que diversos combates se travaram em varios pontos, principalmente, ao norte de Maloryta, onde um forte ataque bolchevista, apoiado por grandes auto-blindados, foi repellido com perdas consideraveis para os atacantes. Os polacos capturararam nessa occasião todos os autos blindados e 26 metralhadoras.

Foi Litvinoff que tornou inefficazes os esforços de Krassine e Kameneff

Londres, 14 — Segundo o *Evening Standard*, o sr. Litvinoff, não tendo obtido autorização para voltar a esta capital, fez todo o possivel para tornar inefficazes os esforços dispendidos pelos seus companheiros srs. Krassine e Kameneff. Diz o mesmo jornal que o sr. Litvinoff tinha projectado a venda das joias imperiaes da Russia e tambem subvencionar o *Daily Herald*, o que fez com que a situação do sr. Kameneff em Londres se tornasse insustentavel a ponto de obrigal-o a deixar esta capital.

A GRÉVE GERAL DOS MINEIROS INGLEZES

LONDRES, 14 — De accordo com a decisão tomada pela Federação Nacional dos Mineiros, os varios Centros da classe já distribuiram previamente os avisos para a paralysação geral do trabalho no proximo dia 25 do corrente.

As forças de D'Annunzio occupam tres ilhas

Roma, 14 — Os jornaes desta capital publicam telegrammas de Fiume annunciando que as forças de D'Annunzio occuparam as ilhas de Arbe, Cherso e Veglia, onde foram recebidas com as maiores demonstrações de sympathia e enthusiasmo pelos respectivos habitantes.

A gréve dos ferro-viarios tm Chicago

Chicago, 14 — Terminou hoje a gréve dos ferro-viarios, que durava desde abril. O sr. John Grunau, um dos chefes do movimento publicou hoje uma declaração annunciando que todos os grevistas voltaram ao trabalho.

NA CAMARA

O QUE HOUVE HONTEM

Presentes 70 deputados, o sr. Bueno Brandão declarou aberta a sessão de hontem.

Approvada a acta, foi lido o expediente, que constou dos seguintes papeis:

Mensagem, pedindo a abertura do credito de 688:964$440, para pagamento á Companhia Edificadora; officio do Senado, communicando haver enviado á sancção varias proposições da Camara, e dos projectos; regulando a industria de pesca, mandando levantar a carta hydrographica completa da costa brasileira, creando um quadro extraordinario na Marinha, autorizando a abertura dos creditos necessarios para execução do programma naval de 1906, permittindo a reforma, com todos os vencimentos e honras do posto superior aos officiaes do Exercito e da Armada que contarem mais de 35 annos de serviço, e requerimentos pedindo informação sobre as despesas com a missão á Conferencia da Paz e pedindo á Camara informar sobre quanto tem rendido em dinheiro o exame e a concessão de certificados de generos alimenticios exportados do paiz.

O sr. Mauricio de Lacerda proferiu longo discurso atacando o governo do sr. Epitacio Pessoa.

De começo o representante fluminense explicou porque, revisionistas dos mais avançados, recusava sua assignatura a um projecto ou indicação de reforma constitucional.

E o orador ataca o presidencialismo, fixando então o governo actual.

Elle illustrou o seu discurso com diversos factos que commentou segundo o seu ponto de vista.

Por fim, chegou a emissão, para attribuir ao sr. Epitacio Pessoa, com as noticias do archivamento do projecto do sr. Carlos de Campos, a responsabilidade pelo fracasso desse projecto.

Na ordem do dia, foram julgados objectos de deliberação os projectos apresentados, approvadas algumas redacções finaes e os seguintes projectos, constantes do avulso:

Autorizando o Jockey Club a contrahir um emprestimo de ...... 5.000:000$000; relevando de prescripção em que tenham incorrido os juros de apolices e outras responsabilidades monetarias da União; considerando de utilidade publica a Academia de Commercio de Juiz de Fóra e abrindo o credito de 28:761$259, para pagamento de gratificações a docentes e preparadores da Escola Militar.

Foram encerradas as discussões do parecer da commissão de finanças sobre emendas de 2ª discussão ao orçamento da Viação; a 3ª discussão do Codigo do Processo Civil e Commercial do Districto Federal, sobre o qual falou, justificando emendas o sr. Deotado Maia: e finalmente a 3ª discussão do projecto do Senado, autorizando o governo a construir ou adquirir edificios para sêde das legações e embaixadas do Brasil no exterior.

Nas commissões

A commissão de finanças reuniu-se sob a presidencia do sr. Alberto Maranhão.

Foram lidos e assignados os seguintes pareceres:

Do sr. Oscar Soares com projecto, sobre a mensagem do governo referente a casas para operarios.

O projecto, assignado pela commissão é o seguinte:

"O Congresso Nacional decreta:

Art. 1°. Fica o poder executivo autorizado a tomar as seguintes providencias, sem prejuizo dos dispositivos do decreto n. 2.407, de 18 de janeiro de 1911, que deverá ser sem demora regulamentado, com as alterações constantes do presente:

a) concluir, por administração ou contrato, a construcção das casas que, nas villas "Marechal Hermes" e "Orsina da Fonseca", estejam por concluir e concertar as que precisem de reparos, aproveitando os materiaes ali existentes e applicando a esse serviço as rendas das mesmas casas.

b) alienar, depois de realizadas e avalladas, essas obras, as casas das citadas villas aos funccionarios, operarios e diaristas da União, devendo a quantia das alienações ser empregada ás emprezas fundadas para objectivo do decreto 2.407, de 1911;

c) desapropriar terrenos no Districto Federal para o fim do mesmo decreto ou para dividil-os em lotes de 300 a 750 metros quadrados, e cedel-os a funccionarios, operarios e diaristas federaes ou municipaes que quizerem construir por si, ou por intermedio das empresas constructoras de casas populares, podendo o pagamento dos terrenos e das construcções ser feito por meio de desconto em folha até 30 °|° dos vencimentos e remunerações que percebem;

d) entrar em accordo com a Prefeitura e as empresas de transportes do Districto Federal, para estabelecimento de cadernetas de passagens nominaes com abatimento do preço, destinadas aos moradores das casas populares, e conceder o mesmo favor nas estradas de ferro da União;

e) applicar uma terça parte dos saldos das Caixas Economicas até á somma de dez mil contos (10.000:000$), para a execução do presente projecto, sem prejuizo da autorização contida no art. 7° do supradito decreto n. 2.407, de 1911, no uso da qual poderá ordenar ao limite que entender conveniente os emprestimos da Caixa Economica, directamente ou por intermedio do Banco do Brasil, a um juro de meio por cento acima do que vençam os depositos na mesma caixa, não excedendo as quantias emprestadas a 80 °|° do valor dos creditos dados em garantia hypothecaria.

Art. 2°. Revogam-se as disposições em contrario."

Do sr. Balthazar Pereira, abrindo os creditos de 6:691$510, para pagamento a Felippe Monteiro de Barros; de 5:384$531, para pagamento a d. Jesuina da Cruz Rondelli; de 30:078$491, para pagamento ao capitão-tenente Olavo Luiz Vianna; favoravel á emenda apresentada ao projecto que abre o credito de 797:621$477, para acquisição de material fluctuante de diversas Alfandegas; de 80:000$ supplementar á verba 34ª do orçamento da Fazenda: de 117:720$, para pagamento de gratificações a funccionarios encarregados da escripturação por partidas dobradas de 24:759$466, supplementar á 16 do orçamento da Fazenda; 138:530$324, ouro, para ser entregue ao governo do Maranhão, como quota da taxa de 2 °|° ouro da importação pela Alfandega do mesmo Estado.

Do sr. Ramiro Braga, favoravel ao projecto de credito de 450:000$, supplementar á rubrica 6 e 8, parte material do orçamento da Justiça; e

Do sr. Souza Castro, favoravel ao projecto que considera promovido a capitão o 1° tenente Carlos de Andrade Neves, morto na França.

Foram assignadas varias redacções para 3ª discussão.

O sr. Antonio Carlos pediu e obteve vista do parecer do sr. Souza Castro, favoravel ao projecto do Senado, providenciando sobre a compulsoria dos officiaes do Exercito, com menos de 30 annos de serviço.

O MOMENTO OPERARIO NA ITALIA

Continuam as negociações entre os metallurgicos e os industriaes

A SITUAÇÃO, PORÉM, NÃO MELHOROU

ROMA, 14 — Continuam em grande actividade as negociações entre os operarios metallurgicos e os industriaes.

O projecto do deputado D'Aragons, tende a dar aos operarios uma nova situação social economica e moral.

Os operarios consideram o Parlamento obrigado a pronunciar-se sobre todos os assumptos ventilados e approvados na reunião de Milão.

ROMA, 14 — Na reunião das organizações operarias effectuada em Milão, prevaleceu por uma consideravel maioria a tendencia de se conservar e manter a classe operaria sob um caracter estrictamente economico, no actual movimento dos metallurgicos.

Isto representa, segundo os commentarios dos jornaes, um notavel passo para um accordo razoavel entre os industriaes e os operarios, que já se não mostram tão aferrados á idéa da socialização immediata das fabricas. Uma das grandes razões que pesaram sobre as pretenções operarias, foi a exposição clara dos delegados patronaes acerca das difficuldades da collocação dos productos, falta de carvão e materias primas, além da intransigencia dos technicos de não colloborar com os operarios, sem a direcção paternal. As negociaçeõs continuam, promettendo uma prompta boa solução.

MILÃO, 14 — Realizou-se hontem, á tarde, uma reunião de senadores e deputados desta circumscripção eleitoral, para examinar a situação creada pela questão metallurgica.

Depois de encarado o problema sob os seus varios aspectos, os parlamentares milanezes exprimiram o voto de que, para os supremos interesses geraes do paiz, as partes em luta encontrem meios de chegarem a uma solução satisfatoria e que, conciliando as aspirações communs, mantenham inabalaveis os principios fundamentaes do Estado.

MILÃO, 14 — O prefeito desta cidade teve hontem á noite nova conferencia com os representantes da Federação dos Industriaes e depois conversou tambem longamente com os delegados dos operarios metallurgicos.

FLORENÇA, 14 — Os operarios sequestraram tres vagões de estrada de ferro, na estação de Arezzo, cujo carregamento é avaliado em meio milhão de liras. Os operarios tomaram tambem varios automoveis.

ROMA, 14 — Os jornaes são unanimes em proclamar que a estricta neutralidade em que se tem conservado o primeiro ministro sr. Giolitti, com respeito ao predominante conflicto entre os operarios metallurgicos e os industriaes, produziu resultados dignos de congratulações, visto que evitou que as delegações operarias se dirigissem directamente ao governo, para o effeito de o obrigar a exercer qualquer acção, que não poderia ser, segundo todos os indicios, muito favoravel ao governo, pela desobediencia que decerto se registaria de parte dos operarios.

ROMA, 14 — Dezem telegraphicamente de Milão que os senadores e deputados da região milaneza votaram hontem uma moção na qual manifestam a sua esperança na regulação favoravel do accordo no conflicto levantado e latente dos operarios e industriaes metallurgicos. O alludido accordo só será util se os industriaes não renunciarem aos principios fundamentaes do Estado, que deverá ser o unico a poder exercer o "contrôle" entre as duas partes em litigio. Na cidade de Milão, julga-se pelo caminho que todas as discussões da reunião dos representantes operarios pareceram temer que o conflicto existente está prestes a ter fim.

ROMA, 14 — Telegrapham de Turim:

"Os operarios da fabrica de automoveis Fiat construiram 143 metralhadoras, oito automoveis blindados e numerosos fuzis desde que tomaram conta da fabrica.

Interrogados sobre os motivos que os levaram a construir esse material declararam que o empregarão em caso de necessidade para fins offensivos e defensivo.

A situação considera-se bastante grave".

O "Times" e as relações franco-britannicas

Londres, 14 — Depois de dizer que a consolidação franco-anglo-italiana foi o resultado importantissimo obtido na Conferencia de Aaix-les-Bains entre os primeiros ministros das duas nações, o "Times" no numero de hontem declarou que para evitar os malentendidos e os vexames que resultam das reviravoltas espontaneas da opinião publica, é preciso que os governos britannico e francez se esforcem em comprehender os pontos de vista respectivos.

Um monumento ao aviador Chavez

Paris, 14 — A' solennidade da inauguração do monumento erguido em memoria do aviador peruano Chavez — segundo communicam de Genebra — assistiram cerca de sessenta delegados da Federação Aeronautica Internacional. A esses delegados foi offerecido um banquete durante o qual pronunciaram eloquentes discursos o general Bailloud e os representantes dos Aero-Clubs da França, da Inglaterra, Hollanda, Japão, Suissa e Estados Unidos.

No pedestal do monumento foram depositadas varias corôas, inclusive as do Aero-Clubs acima citados.

A Irlanda em fóco

Para regular todos os problemas do Ulster

Londres, 14 — Annuncia-se officialmente que o governo resolveu nomear um sub-secretario de Estado supplementar para a Irlanda, afim de regular todos os problemas do Ulster.

Bantry (Irlanda), 14 — Numeroso bando de sinn-feiners atacou, sabbado, um correio official aereo, roubando a correspondencia do apparelho, na occasião em que este aterrava. Os sinn-feiners lançaram-se sobre o piloto, disfarçados com uniformes militares, roubando-lhe as malas, e, em seguida fugiram precipitadamente.

Londres, 14 — O prefeito de Cork, sr. Mac Sweeney, recuperou hoje a fala, mas continúa em estado de extrema fraqueza, depois de trinta e tres dias sem alimento.

CAFE' E CAMBIO

O café e o cambio influem por tal fórma na economia e nas finanças nacionaes, que nunca será de mais concorrer com elementos capazes de darem uma fórma de valorização para o café e certa estabilidade nas operações cambiaes. Por isso, desejo trazer ao conhecimento dos que têm autoridade para discutir tão actual e interessante assumpto, o meio que me parece proprio a ser utilizado para amparar a maior fonte de riqueza nacional e, ao mesmo tempo, reprimir, sem afastar a liberdade de commercio, a desenfreada especulação de cambio, que empobrece o productor e deprecia o credito nacional.

CAFE' — O café, mercadoria universalmente conhecida e de largo consumo, que constitue quasi o monopolio do nosso paiz, precisa de uma medida de protecção commercial que forneça os recursos necessarios ao productor, mobilizando o seu valor e ao mesmo tempo ampare sua collocação no mercado, de fórma que a venda seja effectuada de accôrdo com as necessidades do consumo, sem a pressão das especulações de baixa e sem a necessidade premente de produzir numerario para attender aos pagamentos dos saques dos lavradores de café.

Afastados esses dois elementos que difficultam a justa collocação do café nos mercados importadores; animada a propaganda intelligente das reaes vantagens de seu uso; estabelecida uma verdadeira estatistica da producção e consumo, a posição do café será elevada por si mesma e as oscillações do preço obedecerão unicamente ao movimento estatistico da producção e consumo, oscillações operadas de anno para anno e não de momento a momento, como se dá actualmente, nas bolsas de especulação.

Antes de expôr a fórma de regularizar o mercado do café, é preciso fazer uma pequena referencia ao modo por que habitualmente é feito o commercio de exportação. As ordens de embarques são dadas em quantidades regulares e em typos uniformes. Em geral as ordens são para lotes de 1.000, 500, 250 ou 125 saccas e as qualidades de cada lote são do mesmo typo de café.

Por outro lado, as vendas de café no mercado nacional são feitas em quantidades irregulares e de differentes typos de café, obrigando o exportador a comprar grandes quantidades de café de varios typos, para fazer os lotes uniformes de exportação, tendo que revender as de que elle não necessita. Essa operação deprecia a mercadoria, porque na compra dos cafés a exportar, já é dado o desconto da depreciação do café, que tem que ser revendido no mercado do paiz.

Seria de grande necessidade a acquisição de um apparelho, que facilitasse a compra dos lotes regulares e de qualidades uniformes, já devidamente classificados e armazenados, promptos para o embarque, a qualquer momento.

Mas para um apparelho de tal natureza seriam necessarios: um grande e variado *stock* de café; um bom serviço de classificação e recursos necessarios para attender ao grande valor da mercadoria armazenada, de fórma a não ser forçada a venda pela necessidade de apurar numerario.

A organização desse apparelho é o objecto destas notas, para as quaes é invocada a attenção dos que conhecem o mecanismo commercial do maior e melhor producto nacional.

A União, o Estado de S. Paulo, ou a sociedade anonyma, de idoneidade reconhecida, que fosse o concessionario do serviço da regularização do commercio de café receberia o café do productor, em seus armazens (*dotados de apparelhos necessarios ao rebeneficio, ensaque, empilhação*, etc.) e após a verificação de peso e qualidade, bem classificada, daria *ao portador* um bilhete, denominado — *bilhete café ouro*, com os seguintes requisitos: numero de ordem, data, numero de saccas entregues, classificação *por typo e por qualidade* e condições de resgate, por occasião da venda effectiva do café, em ouro, convertido em moeda corrente ao cambio do dia. Esse bilhete, que necessita de autorização do Congresso Nacional, para ser emittido, teria o *visto* do fiscal da União, que assistiria tambem á classificação do café.

No bilhete, ou bilhetes emittidos, de accôrdo com as necessidades do productor, seria descontada a quantidade de café necessaria a beneficiar os serviços prestados pelo concessionario, na armazenagem e venda do café, durante um prazo dado, sujeito ainda á nova taxa, caso se prolongasse a liquidação do café a que se referisse o bilhete emittido. Está claro que essa taxa seria diminuta, porque a affluencia de café nos armazens do concessionario seria tão grande, que qualquer taxa, por mais razoavel que fosse, bem daria para bonificar o capital empregado.

Emittido o bilhete e extraidas as amostras do café depositado, estaria o concessionario dos armazens apparelhado para fazer lotes uniformes de café, de differentes typos, prompto a attender a todas as ordens de embarque em qualquer quantidade e em qualquer typo, ou qualidade.

O' concessionario do apparelho de regularização do café teria agentes nos principaes mercados consumidores e estudaria com a maior solicitude e criterio as necessidades do consumo e as probabilidades de producção, para estabelecer o preço da mercadoria, fóra da pressão da especulação e isento da necessidade de apurar dinheiro, porque o resgate do bilhete emittido só seria feito, á medida que a venda do café fosse effectivamente realizada. Emquanto isso, o portador do bilhete poderia solver, directamente, suas obrigações, ou levantaria quantias, com caução do bilhete, caso quizesse acompanhar a oscillação razoavel que o mercado de café apresentasse.

O lavrador, quando quizesse guardar o seu café, já não correria os riscos dos incendios nas tulhas, dos roubos, das depreciações pela humidade ou endurecimento, porque o café estaria bem resguardado em armazens, no mercado de exportação e o seu valor representativo estaria em um bilhete, de garantia perfeita e de bom resgate, assegurado por um apparelho que, senhor da situação do café, manobraria de fórma a estabelecer seu justo valor.

A liberdade de commercio nada soffreria, porque o productor poderia livremente vender o seu producto a qualquer casa exportadora.

Para o fornecimento de recursos aos portadores dos bilhetes, poderia ser estabelecida uma carteira especial no Banco do Brasil, sob caução, sendo tomada como base a média do preço do café, semestralmente, com a margem propria para as liquidações bancarias, tendo o banco a faculdade de emittir papel moeda especialmente para esse fim.

Feita a venda do café, obedecida a razão de ordem, de forma a estabelecer a identidade da mercadoria e sua relação directa com o bilhete emittido, fiscalizada e autorizada a operação de venda, pelo emissario do governo federal, junto ao concessionario, o valor da factura seria pago em ouro, ou em saques de bancos contra banqueiros, valores esses que seriam entregues ao Thesouro Nacional, ou ás alfandegas, nos portos de embarque. Em seguida, seriam chamados a resgate, pelo jornal official, os bilhetes emittidos, e pagos em moeda corrente ao cambio do dia.

Parece que por essa fórma estaria bem salvaguardado o producto da venda do café, de fórma a ficar plenamente garantido o portador do bilhete, quanto ao seu effectivo resgate.

— Mas qual seria o valor commercial desse *bilhete café ouro*, emittido nos moldes deste projecto?

— O valor desse bilhete, sujeito á alta e baixa do valor da mercadoria, poderia servir para o resgate de obrigações de valor certo?

Naturalmente o bilhete teria um valor sujeito á alta e á baixa da mercadoria, como estão sujeitos todos os titulos representativos de valor, inclusive o proprio papel-moeda; mas, sendo o mercado de café organizado por uma fórma estavel e attendendo apenas ás necessidades do consumo e ás exigencias da producção, sómente modificadas de anno para anno, nas épocas de colheita, certamente a oscillação seria pequena e já calculada pelos portadores de bilhetes.

O concessionario seria obrigado a fazer desapparecer do mercado uma parte das qualidades de café, inferiores a determinado typo, applicando para isso uma percentagem dos lucros auferidos pelos serviços prestados em seus armazens.

Seria obrigado ainda a applicar parte de seu fundo de reserva em emprestimos a lavradores, com taxa modica de juros.

CAMBIO — As operações de cambio em nosso paiz giram, em grande parte, ou quasi totalmente, em torno dos saques contra café. O valor dos negocios talvez decuplicados, favorece a especulação de tal fórma, que a maior parte dos estabelecimentos bancarios, principalmente os estrangeiros, põem de lado operações normaes, para conservarem suas caixas aptas ao manejo das especulações de cambio. Mas a mira, para as liquidações, é o papel de café, de fórma que uma falta de despacho de café, a ausencia de vapores nos portos de embarque, ou outro qualquer pequeno factor, importa immediatamente em sensivel baixa de taxa de cambio, anteriormente combinada entre os maiores do mercado cambiario. Em seguida ao manejo da baixa é feita a alta para cobertura e consequente compra de cambiaes, que representam o valor real da exportação, sacrificando o productor e o credito nacional.

E' de tal fórma defeituoso o mecanismo commercial que gira em torno do nosso principal producto de exportação, que o café facturado em libras esterlinas, ou dollars americanos, é pago em papel moeda ao productor de café, que é obrigado a convertel-o novamente em moeda estrangeira para pagar as facturas de importação, beneficiando os banqueiros estrangeiros nessa dupla operação cambiaria.

A alta e a baixa de cambio, que normalmente, devem obedecer á balança da importação e exportação e que só poderão ter oscillações anormaes motivadas por guerras, ou flagellos da natureza, em nosso paiz têm um movimento que escapa por completo á previsão do mais ousado aventureiro, pondo em jogo o capital do commercio honesto, arruinando o productor e desmoralizando a nação.

A arrecadação dos valores de café feita pelo Thesouro Nacional, é um golpe de morte á especulação cambiaria. O valor apurado pela exportação de café evita a concorrencia da União no mercado de cambio e o Thesouro poderá fornecer ao commercio importador o valor ouro para o pagamento das facturas de importação. Os bancos que quizerem operar em cambio terão necessidade de fundos effectivos, que não serão encontrados nas portas de seus estabelecimentos pelos corretores de cambio, pregoeiros do descredito nacional.

Com essa operação, da arrecadação pelo Thesouro, do producto do café (*e de outras mercadorias que supportam longa armazenagem: borracha, fumo, cacáo*, etc.) poderá a União, em época normal, apurar em ouro o saldo da exportação, fazendo a conversão do meio circulante.

Se o projecto ora exposto não produzisse a valorização do café, teria ao menos a vantagem de dar ao Thesouro Nacional o logar que lhe compete na gestão da economia e finanças do paiz.

Alvaro M. Guimarães.

(Em viagem a bordo do *Andes*, setembro de 1920.)

Topicos & Noticias

O tempo

Communica o Observatorio Nacional:

"Não tendo o Observatorio recebido os despachos meteorologicos do Uruguay e do Rio Garnde do Sul, imprescindiveis hoje, em vista da situação isobarica, deixa de formular as previsões usuaes; entretanto, com os dados da carta isobarica, incompleta, podemos inferir que o tempo deve perturbar-se no decorrer das proximas 24 horas.

A temperatura média da capital, ante-hontem, dia 14, foi 23°,6 ou 2°,9 acima da normal."

Correio

Esta repartição expede malas hoje pelos vapores: "Andes", para Santos e Rio da Prata, e "Servian Prince", para Victoria, Trindade e Nova Orléans.

A carne

Para a carne bovina posta em consumo hoje, nesta capital, foi affixado o preço de 1$000, devendo ser cobrado ao publico o maximo de 1$300.

Vitellos, 1$500; porcos, 2$000; carneiros ou cabritos, 2$700.

Cambio e café.

Publicamos, na primeira columna, um artigo do dr. Alvaro Guimarães sobre o problema do cambio e da valorização do café. O dr. Alvaro Guimarães foi, por muitos annos, commissario de café em Santos e é hoje fazendeiro e negociante em S. Paulo, conhece, praticamente, o assumpto, e as suas idéas, expostas com intelligencia e grande lucidez, merecem a attenção do governo, sobretudo neste momento, em que se trata de resolver esse problema, que é o maior, da nossa vida economica.

Os directores geraes do Ministerio da Agricultura receberam do ministro Simões Lopes uma ordem determinando que só poderão entrar e permanecer em seu gabinete os directores das repartições, quando em serviço, e os funccionarios quando chamados por s. ex. ou hajam solicitado e obtido audiencia por intermedio do secretario.

Conforme era esperado, regressou hontem da Europa, acompanhado de sua senhora, o dr. Edmundo Bittencourt, proprietario desta folha.

O seu desembarque de bordo do *Andes*, realizado ás 10 horas do dia no armazem 17 do Cáes do Porto, teve grande assistencia de amigos, entre os quaes o general Silva Pessoa, commandante da Brigada Policial, com o seu ajudante de ordens, os drs. Pereira Teixeira, Figueiredo Rodrigues, Alves de Farias, o nosso director, deputado Leão Velloso, o dr. Amalio da Silva, toda a redacção, gerencia, pessoal do escriptorio e das officinas do *Correio da Manhã*, e muitas familias.

Tocou, ali uma das bandas de musica da Brigada.

Conferenciou hontem com o ministro da Fazenda, sobre as obras que vão ser iniciadas nas villas operarias, o sr. Dutra da Fonseca, director do Patrimonio Nacional.

Fala-se numa crise politica, a proposito de não haver o governo prestigiado as emendas que o sr. Cincinato Braga apresentára ao projecto de emissão, e da possibilidade de não mais sair esse projecto, com essas e outras emendas, da pasta da commissão de finanças da Camara. Dahi se infere que, maguados, os paulistas deixarão de collaborar com o governo na solução dos problemas que surgirem no scenario politico e administrativo da Republica, começando por fazerem com que o sr. Carlos de Campos deixe de ser *leader* da maioria da Camara.

São muito respeitaveis, não ha duvida, os motivos que possam levar os representantes de São Paulo a admittir que os interesses do seu Estado só devem ser attendidos por meio da emissão, nos moldes definidos pelo sr. Cincinato Braga. Mas dahi não se conclue absolutamente que, pelo facto de não serem acceitos os seus pontos de vista, se vejam na obrigação de crear ao governo difficuldades de qualquer ordem. Suppõe-se que a Camara é um corpo legislativo, onde têm guarida todas as opiniões, e se em determinada emergencia algumas não conseguem ser vencedoras, o facto não constitue razão sufficiente para que a minoria occasional se julgue deprimida.

Estabelecida essa norma, não poderia haver parlamento senão sob o regimen dictatorial de uma certa corrente. E isso desmentiria solemnemente o regimen representativo. O caso de não vingar o projecto de emissão com as emendas paulistas não significa que São Paulo não possa obter ainda o auxilio, de que necessita para as solicitações da sua producção principal, que é o café, de tão grande influencia sobre a economia nacional.

Certo, com esforço e boa vontade é possivel encontrar uma formula que, dentro dos interesses nacionaes, contente egualmente, os interesses paulistas. As irritações em questões dessa ordem são sempre contraproducentes. Assim, é de admittir que, observando melhor a situação, os representantes de S. Paulo, ao contrario dos propositos que lhes são attribuidos venham a comprehender que de uma intima collaboração do governo com as forças parlamentares de prestigio é que podem surgir as grandes soluções reclamadas pela nação.

Apresentaram-se hontem ao presidente da Republica os generaes de brigada Calheiros de Lemos e Alfredo Ribeiro da Costa, este por ter sido promovido e aquelle por ter sido reformado.

O secretario commercial da embaixada britannica acaba de informar officialmente que melhorou muito a situação do Reino Unido, no que concerne á exportação, para o Brasil.

Accrescenta a informação que, apezar da respectiva materia prima ser ainda de difficil acquisição quando para exportação e a industria do ferro e do aço acharse completamente absorvida pelas encommendas internas, ha relativa facilidade para a exportação de artigos de folha, cutelaria, folha galvanizada e artefactos de barro.

Egualmente é possivel a exportação de meias, artigos de vestuario, chapéos, pertences de machinas, baterias e accumuladores electricos, vidros, artigos de vidro, sapatos, brinquedos, escovas, apparelhos de engenharia e de optica, mobiliario, couros, artigos de fantasia, machinaria, productos chimicos, artigos de couro, accessorios para acroplanos, etc.

A simples enumeração desses artigos demonstra que, de um modo geral, está definitivamente extincto o regimen inglez da fiscalização das exportações. Medida de guerra, decretada e justificada pelas necessidades da Grã-Bretanha em face da situação internacional, essa fiscalização, depois do armisticio, já era mais branda e foi-se modificando até á sua completa suppressão, agora annunciada.

Já não terão pois, certos commerciantes do Rio de Janeiro, como justificar os preços exorbitantes pelos quaes vendem os artigos inglezes, sobretudo os do vestuario. As casemiras inglezas attingiram uma cotação que só tem sido explicada pelas restricções impostas na Inglaterra á saida de todos os tecidos de lã, em geral.

Esperemos que o restabelecimento, em toda a sua amplitude, das relações commerciaes anteriores á guerra venha dar-nos preços mais accessiveis na compra de certos artigos, embora tire aos commerciantes menos conscienciosos o grande argumento que elles sempre apresentaram ao cliente: as difficuldades da importação, oriundas do estado de guerra em que permaneceu o mundo pelo espaço de cinco annos.

O ministro da Agricultura determinou que o Museu Nacional envie, por emprestimo, ao sr. José Montaury de Aguiar Leitão, intendente municipal em Porto Alegre, diversos films nacionaes que foram exhibidos na Exposição de Turim e que vão agora ser passados no Rio Grande do Sul.

O dr. João Ribeiro, director-presidente do Banco Mercantil, conferenciou hontem longamente com o presidente da Republica, examinando com s. ex. a situação financeira da praça, especialmente as questões que se referem á falada reorganização bancaria.

O ex-ministro da Fazenda teve opportunidade de se manifestar sobre a emissão, referindo-se aos estudos que a proposito tem feito.

Depois de ouvil-o attentamente, o presidente da Republica trocou idéas com o illustre financista sobre os diversos problemas economicos e financeiros que preoccupam o seu governo.

A Recebedoria do Disrticto Federal arrecadou hontem a quantia de 196:132$497 e de o começo do mez a de 3.105:196$702.

Em egual periodo do anno passado a renda foi de 2.774:083$160.

Visitou-nos hontem, o senador Bueno de Paiva, que acaba de ser eleito vice-presidente da Republica.

S. ex. nos veiu agradecer as referencias que fizemos ao seu nome por occasião da sua escolha e da sua eleição para aquelle alto posto.

Acompanhou-o na visita o sr. Julio Barbosa, secretario da presidencia do Senado.

Na primeira pagadoria do Thesouro Nacional serão pagas hoje as folhas do montepio da Justiça, letras A-Z.

Com o acto do governo, pelo qual se procura estabelecer uma universidade aqui, já apparecem idéas para a disseminação tumultuaria e, pois, negativa desses institutos. Assim, hontem, na Camara, os deputados Austregesilo e Fioravanti, da bancada pernambucana, apresentaram um projecto estabelecendo nada menos de seis.

A orientação que o governo seguiu, na sua iniciativa, foi a de fundar um centro de cultura, dentro de um plano uniforme, de modo a consubstanciar, se o podemos dizer, todas as possibilidades de efficiencia do ensino superior no Brasil. Aquelles deputados, ao contrario, querem desmoralizar por completo esse pensamento: o nucleo dissolve-se nas mãos delles; o bloco quebra-se em estalactites, que acabam, finalmente, na bambochata actual da maioria das Faculdades espalhadas nos Estados.

O director da Despesa Publica autorizou o escrivão da 2ª pagadoria do Thesouro a pagar a d. Maria Eugenia Vianna Mendes dos Reis a quantia de 100:000$000, relativamente á venda do predio de sua propriedade, situado á praça Duque de Caxias n. 35, onde está installada a estação telegraphica do largo do Machado.

Parecia definitivamente encerrada a época das experiencias, na avenida Rio Branco, dos trambolhos-signaes. Mas não estava. Ha agora uma experiencia nova.

Durante muito tempo, numa das faces do angulo da avenida com a rua Sete de Setembro, a policia ensaiou uma série de apparelhos de signaes, destinados a regular o transito de vehiculos naquelle movimentado ponto da cidade. Os taes apparelhos eram, por via de regra, sempre complicados, complicadissimos. Um houve em que se combinavam varios fios telephonicos com uma installação de pombal, devidamente espetada num grande pau, com as armas da Republica e uma infinidade de outros accessorios.

Finalmente, de tanto serem ensaiados os modelos dessas engenhocas, oriundas do genio inventivo de não se sabe bem que descobridor, a policia deliberou adoptar o que lhe pareceu menos complicado; e assim se fez, deixando a esquina da avenida com a rua Sete de ser um mostruario de almanjarras desengonçadas.

Hontem, porém, no canto não já da rua Sete, mas da da Assembléa, surgiu pela manhã uma grande vara encimada por uma nova installação de pombal, com fios telephonicos, etc. E' um novo modelo de apparelho para signaes. Os inventores vão recomeçar...

Ora, essas continuas experiencias de instrumentos exoticos não cabem mais na avenida Rio Branco, pelo seu evidente ridiculo. Se a policia não póde nos pontos de grande movimento regular o transito de vehiculos sem uma almanjarra qualquer, que escolha logo um typo unico e o installe, nos logares precisos, acabando com as experiencias que todos imaginavamos terminadas e agora resurgem, sem que ninguem tenha tido dellas a menor saudade.

Tendo fallecido um dos fiadores do thesoureiro da Alfandega de Parnahyba, o delegado fiscal no Piauhy consultou ao procurador da Fazenda Publica se podia dar exercicio ao mesmo funccionario.

O procurador da Fazenda em resposta declarou que o alludido thesoureiro não deve ter exercicio sem que seja substituida a parte da fiança que ficou sem effeito com o fallecimento de um dos fiadores.

O ex-director do Matadouro de Santa Cruz foi dispensado em virtude da sua administração não corresponder ás exigencias da disciplina e bôa ordem nos serviços daquelle grande estabelecimento municipal. Pelo menos, foi o que se deprehendeu da sua saida, depois dos constantes incidentes que ali se verificaram.

Decorridos alguns mezes, o demittido, tendo-se naturalmente aprofundado na materia juridica do seu caso, resolveu ir ao juizo dos feitos da fazenda municipal pleitear a sua reintegração. Allega haver descoberto que o seu emprego era vitalicio, e nesse caso não podia ser posto á margem.

Se não se tratasse do Matadouro, o eterno reducto da anarchia incentivada por uma politicagem de roça, eternamente funesta, ninguem acreditaria na veracidade dessa acção, que acaba de ser intentada.

Só mesmo no Matadouro, um funccionario de confiança, nomeado em commissão, se considera vitalicio para todos os effeitos. Aquillo ali é uma fonte inexgotavel de surpresas, cujas consequencias perniciosas a população está farta de experimentar.

O ministro do Interior já ultimou o regulamento do Territorio do Acre, devendo em breves dias dal-o á publicidade.

EUGENIO SILVEIRA

Esta mesma columna, que a capacidade de Eugenio Silveira preencheu tantos annos, num quasi ininterrupto trabalho de construcção, deve hoje custodiar a nossa immensa tristeza, deante do tumulo aberto desde a manhã de hontem para o querido companheiro da longa e accidentada travessia. Aqui, o seu talento conquistou talvez os melhores dos titulos de honra, que se reunem, neste momento doloroso, sobre a sua memoria. Daqui, filho de outra, elle amou fervorosamente a nossa terra, patenteando esse amor, em todos os reptos da sua penna generosa, com um inconfundivel accento de sinceridade. Os problemas economicos, as questões financeiras, os debates sociaes que, visando o bem publico, se agitaram nos ultimos tres lustros, encontraram dia a dia, neste recanto do *Correio da Manhã*, uma vibrante voz de grande resôo que os estimulou, os defendeu, os resguardou sem intermittencias. Nelle encontrámos um precipuo interprete da orientação que esta folha se traçou com o seu primeiro numero. Ainda agora, ao relembrarmos entre lagrimas a constancia delle no devotamento, a sua assiduidade ao dever e, digamos mais, os sacrificios da sua tarefa diuturna, que só as graves crises de saude suspendiam uma vez ou outra, de raro em raro, algum resquicio do seu espirito combativo e incansavel parece continuar phosphoreando á nossa vista, neste amargo registro de saudades. E' aqui, pois, que nos cumpre assignalar o nosso reconhecimento e as nossas homenagens.

Eugenio Silveira revelou-se um typo varonil de lutador em plena juventude. De uma familia pobre, viu-se obrigado a escolher um officio, contra as injuncções da sua mentalidade fremente, que aspirava a surtos largos e arremettidas audazes. Começou serralheiro e depois tornou-se typographo. Dentro do jornal, em que estreou como compositor, o seu tempo sobrava das canseiras operarias, para altas e nobres vigilias do pensamento. Estudou, apurou-se, teve a sua sensibilidade refinada pelas elocubrações a que se entregava. Introduzido em varios gremios, numa época de idéas e de arrojos, dispoz-se um dia, em Lisboa, onde nasceu, a defender um ponto de vista que lhe era affeiçoado, perante um publico tumultuario e numeroso. Eis o seu triumpho inaugural. Orador de forte dialectica, cheio de imaginação, prendeu logo o auditorio; a palavra cascateava-lhe dos labios, a mocidade imprimia-lhe á phrase uma feição condoreira: empolgou toda a assistencia, vencendo-a, convencendo-a, electrizando-a. O improviso de um comicio déra a Portugal um tribuno. Não tardou que, no desdobrar dos successos da propaganda republicana, a cujo serviço os acontecimentos o arrastaram, surgisse nelle tambem o jornalista que nunca mais deixou de ser e que foi a existencia inteira, como um modelo typico — de vista perspicaz, de feitura prompta, ferindo todas as notas e tratando de todos os assumptos, seguro de technica, a gravar cada thema com o vocabulario proprio e no logar adequado, e a apanhar a solução dos casos que fixava nas mais remotas consequencias e nas utilidades mais praticas. Assim passou a dirigir o *Seculo*, do seu paiz; e esse jornal alcançou então um fastigio nunca após excedido ou egualado. Cabendo-lhe, como orientador de uma parte consideravel da opinião portugueza, norteal-a por directriz ajustada ás suas necessidades, o redactor-chefe do orgão lisboeta tocou de batida ás provincias, de onde offereceu aos reaes interesses do commercio, da agricultura e da industria alvitres de uma logica perfeita, com os quaes se compuzeram paginas dignas da sancção incondicional dos mais avisados economistas. Elle auscultou tudo, observou tudo de perto. Essa excursão pelo norte lusitano radicou-o no encanto pantheistico das paizagens cujas bellezas exaltou ali e innumeras vezes recordou entre nós; crioulhe o sentimento de amparo com que ficou extremecendo a sorte das populações rusticas; ligou-o ao culto das tradições e da historia, em que se constituiu uma autoridade illustre. Em outros dominios literarios, destacou-se do mesmo modo. O financista interessado no debate arido dos padrões de moedas fazia-se, simultaneamente, romancista, e os seus romances, como o *Corcunda, Coração Negro, Irene, a cêga, Irmã Coletta, Legado Sinistro*, subsistem nas reminiscencias de innumeros leitores, celebrizados pela voga adquirida em folhetins de varios jornaes portuguezes e brasileiros. Deparamol-o, por fim, theatrologo, com magnificas peças. A exemplo, *Os milhões do millionario* lograram um exito completo em Portugal e no Brasil.

Em 1904, veiu para o Brasil, chamado pelo *Jornal do Commercio*, que lhe solicitara a competencia. Aliás, anteriormente, Eugenio Silveira aqui estivera, representando a maçonaria portugueza nas festas do 1º anniversario de nossa Republica, em 1890. Deste primeiro contacto com a nossa atmosphera, nasceu-lhe a affeição deslumbrada que, quatorze annos transcorridos, lhe inspirou a acceitação immediata daquelle convite. O portuguez que haveria de sentir, de quando em quando, na alma affectiva, os toques nostalgicos de lembranças benignas, abriu o coração inteiro ao paiz cujas portas hospitaleiras se lhe escancaravam de par em par. Antes de ceder aos seus pendores naturaes, como jornalista, estudou o meio, impregnou-se do ambiente, imbuiu-se na ordem geral dos phenomenos que, em traços caracteristicos, affectam a nossa vida intima. Estrangeiro, integrado nas possibilidades e nos limites de sua missão, timbrava em fugir de quaesquer intervenções politicas. Esse rumo aconselhou-o sempre, numa propaganda tenaz, aos seus patricios. A nação que acolhia o forasteiro proporcionava-lhe magnificas condições de fortuna, vastos campos de acção, garantias tutelares e sagradas. Em que caracter, senão como intruso, o forasteiro podia envolver-se nas materias que definem a soberania nacional em si mesma? Deve, porém, o Brasil á creatura leal que o serviu tanto, e com tanto afan que lhe dedicou um dos filhos á funcção eminentemente patriotica de uma das classes armadas da nacionalidade, uma obra de difficil contraste: tudo o que se relaciona ás nossas finanças e á nossa economia, tudo o que se refere ás exigencias do nosso credito, tudo o de que depende a nossa emancipação economica, desde o combustivel até a linha ferrea ou a estrada de rodagem, desde o cambio até as licções experimentaes de cultura, tudo o que, para a nossa prosperidade, represente efficiencia e estimulo, nada lhe escapou aos reclamos, aos conselhos, ás adjurações que, só nesta folha, contam quinze annos.

Deixando o *Jornal do Commercio*, Eugenio Silveira fundou a *União Portugueza*. E' justo frisar uma circumstancia que define o homem. Ninguem jámais prestou tão notaveis serviços á sua colonia; della, conservou-se um amigo fiel, um guia providencial, um advogado imperterrito, emquanto brandiu a penna. Mas, longe de separar a sua gente, procurava associal-a de coração e não apenas de interesse, á vida da terra onde ella encontrava trabalho, riqueza e toda sorte de direitos. Aquelle jornal atravessou uma existencia triumphal. Certos acontecimentos determinaram a sua suspensão, tempo depois. O jornalista fundou *O Dia*, vespertino. E dahi elle abandonou temporariamente a imprensa. Ao serviço da Companhia de Seguros Mercurio, viajou todo o sul do paiz. Foram regiões que o seu olhar arguto examinou em todos os sentidos, aprofundando-lhes os valores, percorrendo os seus campos, antemirando o seu futuro. Trouxe elle ao *Correio da Manhã*, quando na nossa companhia, a sua invejavel experiencia accrescida de extraordinarios subsidios.

Tal o prezado companheiro que penetrou hontem a noite eterna. Embora esperado o triste desenlace, no cruel, lento e terrivel avança da enfermidade que o prostrou, a noticia de sua morte estarreceu-nos de magua. Quinze annos, tivemol-o ao nosso lado. Quinze annos, participou das nossas conquistas e das nossas lutas. Nunca vacillou. Nunca lhe arrefeceu a bondade. Agora que lhe vamos fechar o tumulo, alguma coisa estala no nosso peito.

Eugenio Silveira pertencia ás seguintes associações:

Montepio Geral de Lisboa, socio effectivo; Associação de S. M. Montepio Democratico Portuguez, presidente honorario; Sociedade de Geographia de Lisboa, socio correspondente; Associação M. Eduardo Coelho, socio honorario; Associação Instrucção e Beneficencia Voz do Operario, socio benemerito; Congresso Portuguez 1º de Dezembro, socio honorario (Rio de Janeiro); Gremio Caixeiral B. Thomaz Ribeiro, socio correspondente, Pernambuco; Caixa de Soccorros D. Pedro V, socio benemerito, Rio de Janeiro; Gabinete Portuguez de Leitura, socio effectivo; Sociedade Portugueza de Beneficencia, Petropolis, socio honorario; Centro B. da Colonia Portugueza, Rio de Janeiro, socio honorario; Irmandade de S. João Baptista e N. S. do Alivio, effectivo, Rio de Janeiro; Loj:. Luzitana, Rio de Janeiro, benemerito fundador; Cassino Commercial, Rio de Janeiro, benemerito; Sociedade Portugueza Beneficente Vasco da Gama S. Paulo, honorario; Sociedade S. M. Marquez de Pombal, Rio de Janeiro, honorario; Real A. B. dos Artistas Portuguezes, effectivo (Rio de Janeiro); Real S. Auxiliadora Portugueza de Juiz de Fóra, honorario; Centro H. Mouzinho de Albuquerque, remido; Sociedade Portugueza de Beneficencia, Rio de Janeiro, remido; Centro da Colonia Portugueza, Rio de Janeiro, remido e presidente honorario; Retiro Literario Portuguez, Rio de Janeiro, remido e benemerito; Luiz de Camões, benemerito; A. C. Varegistas de Seccos e Molhados, Rio de Janeiro, honorario; Colonial Portugueza, Santos, presidente honorario; Beneficencia Portugueza de Santos, honorario; Club Gymnastico Portuguez, effectivo (Rio de Janeiro); Heróes Portuguezes 1º de Dezembro 1640, honorario, Rio de Janeiro; Eça de Queiroz, remido; Loj:. Estrella do Rio, effectivo; Gremio Portuguez Amparo, honorario; Humanitario Portuguez Maranhão, presidente honorario; Gremio Literario Portuguez do Pará, correspondente; Beneficencia Portugueza de Manáos, honorario; Gabinete Portuguez de Leitura, Pernambuco, honorario; Club Dramatico Eugenio Silveira, patrono.

O obito occorreu, hontem, ás 9 1/2 horas da manhã, na rua Emerenciana n. 23, de onde sairá o enterro hoje, ás 10 horas.

Eugenio Silveira deixa viuva, que lhe foi uma companheira desveladissima, d. Laura de Carvalho Silveira, e os seguintes filhos:

Americo Mascarenhas Silveira, 2º tenente da Armada; mlle. Maria Silveira, Henrique Silveira, 2º piloto do Lloyd; Vasco, empregado no commercio; Mario, academico, e mme. Cleyd Vieira, esposa do negociante desta praça, sr. Antonio Vieira.

Não são sómente os particulares: o proprio presidente da Republica está sendo agora victima da lentidão, ou da má vontade, da nossa impagavel e inexcedivel burocracia.

Em outubro do anno passado, foi sanccionada pelo poder executivo a lei que manda transferir para o Q. F. todos os officiaes do Exercito que tomaram parte na revolta de 1893. Essa lei foi regulamentada no mez seguinte, o que é bastante para indicar que houve o maior interesse na sua immediata execução.

Em dezembro, dois mezes depois da sancção e um mez após a regulamentação, foram feitas pelo governo as primeiras transferencias das ordenadas no decreto legislativo, e ainda em um dos ultimos despachos do ministro da Guerra com o presidente da Republica se deu a transferencia do tenente coronel de infanteria João Nepomuceno da Costa, faltando apenas, ao que nos parece, completar as transferencias com a de um coronel da arma de cavallaria.

Resta, porém, repôr em seus logares, conforme deliberação já tomada pelo governo, os officiaes que em 11 de dezembro de 1917, data determinada na lei, tiveram direito ás vagas deixadas pelos transferidos. Para tanto o presidente da Republica precisa apenas das informações das repartições militares competentes.

Pois essas informações, pedidas ha tres mezes, ainda não chegaram ao chefe da nação, e provavelmente não lhe chegarão sem que o sr. Epitacio Pessoa arranje uma carta de empenho para os lentos burocratas da administração da Guerra.

O director da Despesa do Thesouro Nacional, em resposta a uma consulta do director dos Telegraphos, declarou que os funccionarios que constituem os quadros da commissão de linhas telegraphicas e districto radio-telegraphico do Amazonas têm direito á gratificação extraordinaria de que trata o decreto de 2 de janeiro ultimo.

A Prefeitura e a Policia estão de accordo quanto á necessidade de evitar o exercicio da mendicancia nas ruas, em larga escala, agora que a cidade vae entrar num periodo de grandes festas, com estrangeiros illustres. Era uma medida que devia constar dos habitos normaes das autoridades e não de uma occasião extraordinaria.

Mas o que mais as preoccupa é a situação dessa enorme quantidade de creanças, verdadeiros enjeitados da sorte, que por ahi vivem a perambular e a estender a mão á caridade alheia, na sua maioria pobrezinhos explorados por gente desalmada que dessa tristeza se locupleta, mesmo nos centros mais populosos da capital, e onde maior se poderia fazer sentir uma repressão energica e efficaz.

Como a Prefeitura e a policia irão evitar a calamidade, é o que não é facil de se atinar. As escolas profissionaes da primeira e a premunitoria da segunda estão abarrotadas. O prefeito obteve do Conselho uma verba consideravel para ampliar as matriculas em outros estabelecimentos subvencionados, mas ahi parou.

A Escola Quinze de Novembro recebeu melhoramentos, que nada adeantaram á possibilidade de lhe ser accrescida a lotação.

Restam os patronatos do Ministerio da Agricultura, mas estes allegam que têm menores internados além do numero exigido pelos regulamentos, e uma vez por outra os devolvem aos logares de procedencia.

Assim, se o que se tem em vista é retirar a infancia abandonada das ruas para não ter onde localizal-a e mettel-a em alojamentos que se não recommendam, o melhor é não aggravar o caso para poupar o martyrio daquelles que não têm culpa de serem victimas do proprio destino.

Não comprem roupas para meninos, sem visitarem a TORRE EIFFEL Ouvidor, 97—99.

(12014)

O ministro da Fazenda autorizou o Thesouro Nacional a conceder á delegacia fiscal no Rio Grande do Sul, por conta do orçamento vigente da Marinha, o credito de .. 3:298$500, para occorrer ás despesas com as rações dos marinheiros invalidos residentes no alludido Estado.

Navalhas Gillette Legitimas em estojo de couro e metal, grande sortimento. CASA HERMANNY. — Gonç. Dias, 54. (6336)

O ministro da Fazenda approvou o acto pelo qual o delegado fiscal de Sergipe designou o 2º escripturario da mesma repartição, João Cardoso da Trindade Lima, para servir na Caixa Economica junto áquella delegacia.

PANELLAS ESMALTADAS Prefiram marca Selecta. Qualidade sem rival. (6848)

O ministro da Viação pediu hontem, ao seu collega da Fazenda, que espeça as necessarias ordens para que, por conta do credito de 1.200:000$000, destinado á reparações de material de dragagem, sejam distribuidas á delegacia do Thesouro no Rio Grande do Norte, e postas á disposição dos engenheiros chefes das commissões de estradas e obras dos portos de Natal e Cabedello, respectivamente, as quantias de 42:000$000 e 20:000$000.

MALAS INGLEZAS, e todo o necessario para viagem, n'A TORRE EIFFEL. Ouvidor, 97—99. (12014)

Conferenciaram hontem com o ministro da Fazenda os srs. Rodrigo Octavio, sub-secretario do Ministerio do Exterior; Monteiro de Andrade, presidente do Banco do Brasil; João Ribeiro, ex-titular da pasta da Fazenda; e o deputado João Vespucio.

Bateria para cozinha

Em aluminio paulista. . . . . . . 100$000
Em aluminio americano. . . . . . 150$000
Em aluminio allemão. . . . . . . 200$000

20 peças uteis. Só na CASA MUNIZ. Ouvidor, 71.

(12007)

DE PORTUGAL

Uma reunião prohibida pela policia de Lisboa — Outras informações

Lisboa, 13 — As autoridades policiaes desta capital prohibiram a reunião de protesto contra a carestia da vida que os socialistas tinham promovido para hoje, á noite.

Tanto nesta capital como em todo o paiz, segundo as ultimas noticias recebidas, reina completo socego.

Porto, 14 — Foram adiados alguns julgamentos de revolucionarios monarchicos desta cidade, em consequencia do Tribunal Militar ter dado como suspeito o jury que devia pronunciar-se a respeito.

Lisboa, 14 — E' provavel que o sr. João de Barros, director da Instrucção Primaria, seja convidado para occupar a pasta da Instrucção Publica e das Bellas Artes.

UM PRESENTE DE UMA IMPORTANTE FABRICA AMERICANA AO GOVERNO DA REPUBLICA

Achar-se-á exposto hoje ao publico nas vitrines da conhecida casa "Red Star", um serviço para mesa de finos talheres "Community Plate", offertados pela Oneida Community Limited, dos Estados Unidos da America do Norte, ao governo da Republica, por intermedio de seus agentes geraes no Brasil, a firma V. F. Bouças & C. Os talheres são de um perfeito acabamento e têm uma decoração fina e artistica. As armas da Republica estão artisticamente gravadas nos cabos dos talheres, o que dá um attrahente e bello aspecto.

O faqueiro acha-se acondicionado em um artistico estojo de imbuya do Paraná, o qual repousa sobre uma mesa estylo Luiz XIV, da mesma madeira, com cariethides finamente burilados.

O estojo e a mesa foram confeccionados pela casa "Red Star", com apurado gosto e arte, o que muito recommenda a industria nacional.

Estes talheres serão usados por SS. MM. os Reis da Belgica, no Palacio Guanabara. (12011)

O Congresso das Associações Internacionaes

Bruxellas, 14 — Acham-se representadas no Congresso das Associações Internacionaes, que hontem inauguraram os seus trabalhos, cento e noventa e oito associações de differente paizes.

Prenuncios de crise politica

POR CAUSA DO PROJECTO DE EMISSÃO

A Camara esteve hontem agitada com a noticia de que não mais teria andamento o projecto de emissão, apresentado á commissão de finanças, pelo sr. Carlos de Campos, seu presidente e *leader* da maioria.

Era esse o assumpto predilecto de todas as rodas, mostrando-se contrariados e irritados mesmo os defensores da emissão, principalmente os paulistas.

A bancada de S. Paulo manteve-se no recinto durante toda a sessão, formando seus membros varios grupos, em que a palestra por vezes foi acalorada.

O sr. Carlos de Campos dizia que de nada sabia e que possivelmente o projecto teria andamento, depois das festas ao rei Alberto. Mas essas declarações eram feitas de modo a deixar perceber que o *leader* da maioria fugia a explicações...

Desde cedo que corria pelos dorredores que o sr. Carlos de Campos renunciaria a leaderança e a presidencia da commissão de finanças. E nominalmente chamado ao debate que se travára no recinto, deixou-se s. ex. ficar numa antesala. Isso e mais o facto de não ter o sr. Carlos de Campos presidido a reunião da commissão de finanças deram logar a que tomasse vulto a nova da renuncia.

Antes das 3 horas da tarde, o sr. Carlos de Campos deixou o Monróe, afim de ir a palacio conferenciar com o sr. Epitacio.

Soube-se então que o deputado paulista recebera resposta a uma pergunta feita ao sr. Washington Luis, presidente de S. Paulo. Della ia dar conhecimento ao sr. Epitacio, participando-lhe que depunha em suas mãos as funcções de *leader* da maioria. Hoje s. ex. renunciaria perante a Camara não só aquelle cargo como ainda o de presidente da commissão de finanças.

No seu discurso o sr. Carlos de Campos explicaria a parte que tomára na organização do projecto. Era corrente tambem que o sr. Cincinato Braga occuparia a tribuna.

O sr. Bueno Brandão, logo que chegou teve uma longa conferencia com o sr. Carlos de Campos, e outra com o sr. Andrade Bezerra.

Sabia-se que os deputados pernambucanos e fluminenses, autores da emenda sobre a liberdade de exportação de assucar, caso o projecto de emissão não tenha andamento, renovarão aquella emenda como projecto em separado, para o que contam não só com os signatarios da emenda, mas tambem com o concurso de algumas bancadas.

Circulára insistentemente a noticia de que a bancada paulista se reuniria, após os trabalhos da Camara, para deliberar sobre a attitude a assumir no momento. Estamos informados de que essa reunião se realizou, com effeito, mas em logar ignorado, nada transpirando do que nella se passou. O seu caracter foi, em summa, de absoluta reserva. Soubemos, porém, que os deputados de S. Paulo resolveram consultar a respeito o sr. Washington Luis, cuja resposta, da qual depende a referida attitude, é esperada hoje, nesta capital.

A' ultima hora, em conversa com alguns politicos, inclusive representantes de S. Paulo, a nossa reportagem soube que hoje, provavelmente em uma das salas da Camara, a bancada paulista se reuniria novamente, para adoptar uma attitude definitiva em face do infeliz projecto da emissão.

E' possivel que, depois dessa reunião, o *leader* sr. Carlos de Campos vá ter ao palacio do Cattete, onde conferenciará com o presidente da Republica. O *leader*, ao contrario do que se propalou na Camara, á tarde, não esteve hontem em palacio, e, á noite, por mais que a reportagem o procurasse, não foi encontrado.

A TORRE EIFFEL Ouvidor, 97—99 Alfaiataria de 1ª ordem (12014)

Explosão a bordo de um couraçado japonez

Tokio, 14 — Em consequencia da explosão de um canhão a bordo do couraçado "Haruna", quando manobrava ao largo de Nokkaido, morreram um official e quatro marinheiros. Dez outros tripulantes foram mortalmente feridos. O almirante, principe Fushini escapou illeso.

ODOL — O unico legitimo, da fabrica de Dresden, Allemanha. A' venda na CASA HERMANNY, em todas as boas perfumarias.

O Conselho Municipal de Saragoza

Madrid, 14 — Noticias de Saragoza dizem que o Conselho Municipal da cidade teima em não se reunir para dar solução a uns tantos problemas urgentes.

Accrescentam as mesmas noticias que o governador está, entretanto, resolvido a suspender o Conselho e substituil-o por outro que já tem organizado.

Laminadores para chapas e fio; tempera especial.— CASA HERMANNY. Gonç. Dias, 54. (11996)

A independencia do Grande Libano

A embaixada de França communica-nos a seguinte nota:

"A independencia do Grande Libano, sob o mandato da França, foi proclamada no dia 1º de setembro. A Beka as regiões de Sour e Saida, as cidades de Beyrut e Tripoli foram-lhe accrescentadas.

A bandeira adoptada pelas populações é o pavilhão tricolor com um cedro na faixa branca."

Manteiga "Derby", a melhor Armazem Colombo—P. José Alencar. (11846)

A renuncia do gabinete tcheco-slovaco

Praga, 14 — O jornal "Narodnilisty" informa que o gabinete tcheco-slovaco resolveu renunciar, em consequencia das incompatibilidades surgidas entre os sociaes democratas, liberaes e radicaes.

O presidente Masaryk, que se achava em vilegiatura, voltou a esta capital.

O Partido Social Democrata está entabolando negociações para a participação dos allemães no novo gabinete.

NO MUNDO POLITICO

Apoio a d. Aquino

CUYABÁ, 14. — A [illegible] Legislativa do Estado, na sua [illegible] bado ultimo, votou a [illegible] de solidariedade com [illegible] Aquino Corrêa:

"A Assembléa Legislativa de Matto Grosso, ao iniciar os [illegible] legislativos da present[illegible] em vista a alta e patri[illegible] ção de v. ex., no gov[illegible] reveladora de uma [illegible] de estadista de grande [illegible] nistrativo, e de sobera[illegible] na applicação da jus[illegible] signar em sua acta de [illegible] solenne e vivo appla[illegible] ções e apoio ao seu [illegible] verno."

Feijão preto especial Armazem Colombo—P. [illegible]

O concurso para praticante dos Correios

Serão chamados hoje [illegible] da tarde, na 1ª Secção [illegible] rectoria do Expediente, [illegible] do concurso para praticante [illegible] classe, os seguintes candidatos: Armando Borges Monteiro [illegible] dos Reis Ferreira Machado [illegible] dos Santos Fontes, Arlindo [illegible] tel Pereira, João Manoel [illegible] Ley, Carlos Francisco [illegible]

Thermometros Casella CASA HERMANNY. Gonç. Dias [illegible]

JORNALISTAS DOMINICANOS PROCESSADOS

Communica-nos a embaixada norte-americana:

"A proposito do julgamento de Fabio Fialho, Americo [illegible] e outros autores e publicistas da Republica Dominicana pelo Tribunal Militar de Santo Domingo [illegible] divulgado pela imprensa do Rio de Janeiro, a embaixada americana acaba de ser informada pelo Departamento do Estado, em Washington, de que foram os jornalistas em questão accusados de ter publicado artigos incitando os cidadãos da Republica á rebellião armada [illegible] tal delicto julgados pela [illegible] militar, tendo sido Fabio Fialho sentenciado á prisão por um anno [illegible] a multa de somma correspondente a 125 contos de réis brasileiros.

Afim de que o processo relativo a cada um destes individuos possa receber o cuidadoso e intimo exame do governo americano, acaba de providenciar o secretario da Marinha dos Estados Unidos para que fosse suspenso pelo governo militar de Santo Domingo a sentença de Fabio Fialho — assim como todo e qualquer procedimento contra o mesmo e contra os seus companheiros — até que chegue a approvação das autoridades em Washington á dita sentença."

Banco Hypothecario do Brasil 48—AVENIDA RIO BRANCO—48 OPERAÇÕES BANCARIAS GERAES

Caixa Economica SOB FISCALISAÇÃO DO GOVERNO Unica com JUROS 6 % [illegible] até 20 Contos. [illegible]

As conferencias do sr. Millerand em Aix-les-Bains

Paris, 14 — O enviado especial da Agencia Havas communica de Aix-les-Bains:

"Depois da entrega da nota commum redigida para a imprensa, o primeiro ministro italiano consentiu em uma pequena entrevista com os jornalistas presentes. Por essa occasião, o sr. Giolitti renovou a declaração de que existe completo accôrdo entre a França e a Italia e perfeita conformidade de vistas entre os dois governos. Accrescentou que a questão de Fiume [illegible] ria para ser resolvida directamente com a Yugo-Slavia, e que a este proposito a Italia estava disposta a ir o mais longe possivel no terreno da conciliação e da concordia.

Em seguida teve o sr. Giolitti de sustentar o fogo das perguntas dos jornalistas, a que o eminente estadista se prestou aliás com sua costumada e paciente indulgencia. A' pergunta sobre se a alliança a que alludia o communicado official era nova, o ministro respondeu:

"Não. Trata-se tão somente da continuação da alliança da guerra. Não ha que attribuir-lhe nenhum sentido novo."

Sobre a questão da Russia, o sr. Giolitti explica que o accordo [illegible] cou estabelecido nestas bases: [illegible] teira liberdade de acção. A Italia reconheceria ou não os Soviets. Quanto á França permanecerá [illegible] seu proposito de não reconhecer o regimen bolshevista. A liberdade de acção acima mencionada era geral e sem reservas tanto para as relações economicas como para as relações commerciaes.

A uma pergunta sobre o adiamento da conferencia de Genebra, o sr. Giolitti pareceu não attribuir importancia ao caso. A questão do total das indemnizações a pagar pela Allemanha seria submettida á commissão das Reparações, a reunir-se proximamente em Bruxellas. Uma vez estabelecido o accôrdo nesse terreno, os alliados não duvidariam em ir entender-se com os delegados allemães em Genebra. Quanto á Allemanha, [illegible] tido a fazer parte da Liga das Nações, logo que evidenciasse a determinação de executar [illegible] o Tratado de Paz.

Sobre a alliança [illegible] vida pelo sr. Take Jonescu, o sr. Giolitti declara: "Nada temos a [illegible] vor com essa alliança, que não nos diz respeito."

Um dos jornalistas [illegible] "V. ex. parte contente?"

— Muito contente! [illegible] mo! A Inglaterra, a França e a Italia, que se bateram juntas, constituem hoje em dia a [illegible] uma força que deve durar o mais tempo possivel no [illegible] mundo inteiro.

Alguem da roda indagou se a satisfação que o ministro [illegible] manifestar provinha [illegible] ou do tom da conferencia.

— Não só do tom [illegible] da musica! foi a resposta do sr. Giolitti, que provoca hilaridade geral.

— Parte v. ex. perfeitamente de accôrdo com o sr. Millerand a respeito á observancia do Tratado de Versalhes?

Resposta do sr. Giolitti:

— De perfeito accôrdo [illegible] dos os tratados presentes [illegible]

Os jornalistas que tiveram occasião de ouvir o sr. Giolitti [illegible] ram-se encantados da [illegible] esgrimista da palavra [illegible] primeiro ministro italiano [illegible] busta velhice e lucidez [illegible] foi objecto da admiração [illegible]

Tesouras unhas, pelle, balcão, [illegible] mas, CASA HERMANNY. [illegible]

Um attentado a dynamite em Barcelona

Barcellona, 14 — [illegible] dois dos feridos da explosão [illegible] rida em um "music-hall" [illegible] dade, continuando em [illegible] vissimo os outros seis [illegible]

A Federação Operaria [illegible] um manifesto protestando [illegible] insinuações que se fizeram [illegible] ber-lhe a responsabilidade [illegible] rido attentado.

Juros a 4% ao anno

SOBRE SALDOS DESDE

Rs. 500$ até Rs. 25:000$

Abrimos contas correntes AOS PARTICULARES nas condições acima, com todas as vantagens e facilidades das contas correntes commerciaes.

THE ROYAL BANK OF CANADA'

(BANCO REAL DO CANADA')
AVENIDA RIO BRANCO, 66--74.

(5163)

HORAS DE TRABALHO

—:—

O expediente nas secretarias de Estado

De accôrdo com a solicitação do Senado, o presidente da Republica dirigiu hontem áquella casa do Congresso uma mensagem, opinando sobre o projecto da Camara que regula as horas de trabalho nas secretarias de Estado e demais repartições federaes e dá outras providencias.

S. ex. faz as seguintes considerações:

"Das medidas propostas, algumas já constituem disposições legaes em vigor; outras são mais objecto do art. 48, do que do artigo [illegible] da Constituição e todas se referem á materia que deve ser, de preferencia, regulada no Estatuto dos Funccionarios Publicos.

A medida indicada no art. 1º (que é a que augmenta para 6 horas o expediente), é vantajosa, por garantir melhor a necessaria pontualidade na execução dos trabalhos das repartições federaes.

O art. 2º estabelecendo gratificações pelas prorogações que excedam, no correr do anno, certo numero de dias successivos ou interpolados, póde ser ponto de abusos ou impedir que se prorogue o expediente da repartição, ainda no caso de necessidade imperiosa desde que não haja dotação orçamentaria para semelhante despza.

O art. 3º, dispondo sobre o maximo de horas de trabalho diario para os operarios da União, deveria ficar tambem para elles o minimo, como faz o art. 1º em relação aos funccionarios publicos.

As vantagens do paragrapho 2º do art. 3º, que se refere á percepção de salarios nos domingos e feriados, e ao abono de parte das diarias, durante determinado periodo, no caso de enfermidade, e das diarias integraes, quando se verificarem accidentes em trabalho foram concedidas aos operarios, jornaleiros, diaristas e trabalhadores da União, pelo art. 91, da lei n. 2.842, de 3 de janeiro de 1914, que ainda está em vigor na parte relativa á percepção de diarias nos domingos e feriados.

Quanto ás duas outras vantagens asseguradas no art 3º do projecto o assumpto passou a ser regulado pela lei n. 3.724, de 15 de janeiro e decreto n. 13.498, de 12 de março de 1919 e pelos decretos ns. 4.061, de 16 de janeiro e 14.157, de 5 de maio de 1920, que ampliaram aquellas regalias.

Finalmente, a disposição contida no art. 3º, vedando a concessão de gratificações extraordinarias, tem a vantagem de consagrar em lei permanente o que está prescripto no art. 185 da lei n. 3.454, de 6 de janeiro de 1918, revigorado pelos arts. ns. 129 e 42 das leis ns. 3.644, de 31 de dezembro de 1918 e 3.979, de 31 de dezembro de 1919."

NEO SALVARSAN (914)

Legitimo allemão, em todas as drogarias. Alves Kastrup & C.ª, — Rua da Alfandega, 165. (8341)

O ATTENTADO CONTRA A DELEGACIA DO 13º DISTRICTO

—:—

As diligencias da policia ainda não deram resultado

A policia do 13º districto trabalha activamente para descobrir o autor ou os autores do attentado commettido contra aquella delegacia na madrugada de ante-hontem.

Diversas syndicancias foram procedidas, algumas prisões foram effectuadas, mas o facto permanece envolto em absoluto mysterio, não tendo até agora surgido um indicio seguro para a apuração da verdade.

O audacioso emprehendimento veiu, porém, fazer a policia redobrar de vigilancia, para que não tenha reproducção, e o chefe de policia deu a respeito instrucções severas aos delegados districtaes.

Os commentarios que se fizeram em torno do caso, hontem, após a larga divulgação dada pelos jornaes, eram uniformes em reconhecer que os dynamiteiros tinham realizado um golpe de audacia e que a policia encontrava-se deante de um inimigo perigoso, que tinha combater sem treguas.

Como accentuamos hontem, os effeitos da explosão do petardo na séde da delegacia do 13º districto são quasi exclusivamente moraes, pois o damno material não passou de um rombo na parede e de alguns vidros partidos.

Na policia assegurava-se que o caso não teria repetição, dadas as medidas de prevenção adoptadas. Sirva isso de noticia tranquilisadora para a população carioca que tinha razões para estar sobresaltada.

Dr. João Ferreira Machado

estimado clinico em Pirapora, Estado de Minas, attesta e jura que empregou o LUETYL com o mais rapido e seguro effeito que se póde desejar no tratamento da syphilis. (10908)

A safra de café no municipio de Ribeirão Preto

S. Paulo, 14 — Diz um jornal de Ribeirão Preto, referindo-se á safra de café daquelle municipio, que ella foi uma desillusão para todos aquelles que, após longos estudos, pretendem ser entendidos na materia.

A safra actual deu de 20 a 30 %, menos do que se esperava, e a futura não será maior, pois que a florada se acha grandemente prejudicada.

Bronchites, asthma e coqueluche. **Elixir de Mastruço** (10089)

O PROXIMO CAMPEONATO DE CAVALLO D'ARMAS

—:—

As inscripções

Encerram-se no dia 20 do corrente as inscripções para o "Campeonato de cavallo d'armas", devendo as resenhas dos animaes inscriptos ser enviadas com os "vistos" dos commandantes de unidades.

Nesse certamen, haverá para os animaes de puro sangue um handicap de tres kilos no percurso em terreno variado e no de *steeple-chasse*.

[illegible] e muito saborosos são os [illegible] Borboleta. (H 10439)

A prisão de um individuo que casou com tres mulheres

Fortaleza, 14 — A policia prendeu o individuo Manoel Peroba, que casou com tres mulheres, sendo uma no religioso e duas no civil. O delinquente está sendo devidamente processado, já tendo deposto varias testemunhas.

Ricardo Strauss apresentou-se hontem ao publico do Rio

Veni, vidi, vici, o romano e historiado grito triumphal de Cesar, podia ser repetido por esse vulto da musica hodierna, que se chama Ricardo Strauss, quando hontem, á tarde, descançava elle a sua vaza regencial sobre estante após a execução da symphonia heroica de Beethoven. As palmas intensas, persistentes, atroadoras de um auditorio rendido á magia de uma interpretação faiscante de côres, soberba de movimentos, proclamam bem alto a victoria decisiva com que o excelso artista, ao primeiro apperecimento, no nosso meio musical, acaba de enriquecer a sua folha de serviço á arte.

A's audições do preclaro Weingartner, trazido pela empresa Mocchi, succedem-se as do eminente Strauss, convidado pela empresa Bonetti.

Weingartner nos déra Beethoven e Wagner, Strauss hontem, o mesmo Beethoven e o mesmo Wagner nos deu a saborear, e através de duas interpretações, vimos dois Wagners e dois Beethoven differentes. Differentes, sim senhores.

A "heroica" de Strauss afigurou-se-nos menos pomposa no 1º tempo, mais pathetica na marcha funebre, mais vaporosa no Sherzo, menos emphatica no final, por contraste da primeira edição, em que o allegro se afigurava mais decorativo, o "adagio" menos tocante, o "Scherzo" menos leve e "Allegro molto" mais solenne.

Qual das duas versões é preferivel? O chronista está quasi inclinado a "preferir as duas". Sim, porque amanhã outro artista de valor e autoridade será bem capaz de nos offerecer um terceiro Beethoven na mesma quinta symphonia, e o chronista, embaraçadissimo na escolha, preferirá "os tres". Sabe lá o leitor o que seja o milagre de uma interpretação, por um espirito culto? Conhece, por acaso, o prezado leitor, os segredos que se encerram numa pagina de musica, num tempo de symphonia, num periodo, numa phrase, numa simples nota que o fagote mysteriosamente grunhe no esconderijo de um thema orchestral? Uma leve alteração de andamento, para mais apressado ou para mais retardado, uma insignificante quêda de intensidade, aqui, ali, onde o ouvido os não espere, um colorido mais vivo ou mais pallido, do que se previa, são uns dos tantos recursos, que mudam completamente o aspecto de um trecho musical.

Acceitando, pois, a "heroica" interpretada pelo maestro Ricardo Strauss, juntamos os nossos sinceros applausos aos innumeros que a platéa lhe tributou unanimes.

"D. Juan", poema symphonico do illustre mestre, nosso grado hospede, é inspirado, se não nos enganamos, no poema incompleto de Delan. E' um trabalho de folego que encerra basta sciencia instrumental sobre themas correntios e vivazes respondentes ao caracter do assumpto.

O preludio de "Os mestres cantores", de Wagner, desafia novo confronto com a sua edição precedente. Não o faremos, porém, o que tão sómente podemos affirmar é que esse monumento de arte foi escalpellado por Strauss e quem bem lhe conheça a formidavel estructura nas opulencias melodicas, nas variedades de timbres, nas combinações de rythmos, na superposição de themas, teve ensejo de verificar hontem que Strauss com a pachorra de frade benedictino, com a fé de exaltado crente, com a intelligencia de refinado estheta, apresentou ao publico a obra de Wagner, verdadeiramente interpretada, verdadeiramente sentida — afinal um Wagner verdadeiramente comprehendido em toda a sua magnitude, pelo publico. Por isso, acabado o Preludio, a sala rompeu numa ovação tão immensa, tão ruidosa, tão eloquente, que Ricardo Strauss della se ha de recordar emquanto da memoria se lhe não apagar a lembrança das coisas vividas.

V. Ex. SOFFRE? Cure-se com plantas do HERVANARIO MINEIRO. (11247)

Mortes por desastre em Juiz de Fóra

Juiz de Fóra, 14 — Hoje de manhã, um bonde electrico apanhou no Bairro de Mariano Procopio o nacional de côr preta, José Ballio, matando instantaneamente. A policia apurou não caber a culpa do desastre ao motorneiro.

Juiz de Fóra, 14 — Hontem, devido a uma imprudencia, falleceu, á rua da Gratidão, a menor Sylvia Mourão, tendo sido causa de sua morte, as queimaduras recebidas.

MOVEIS ARTISTICOS

LE MOBILIER

31 — Rua Chile — 31 (11959)

Uma estrada derivante da União e Industria

Juiz de Fóra, 14 — Foi inaugurada hontem a 1 hora da tarde, a estrada derivante da União e Industria na estação de Parahybuna.

O acto foi assitido pelo dr. Oscar Weinschenck prefeito municipal da cidade de Petropolis, o dr. Procopio Teixeira, prefeito de Juiz de Fóra, além de numerosos sportmen. A viagem de automovel daqui a Petropolis, será feita agora em quatro horas.

COMME IL FAUT cigarros de luxo, tabaco turco legitimo.

LOPES SA' & C.

Rua Santo Antonio, 5 e 9 (7172)

A BORDO DO "ANDES"

—:—

O Sete de setembro em alto mar e a captivante gentileza de um commandante inglez

Uma das felizes consequencias da guerra foi atrair sobre nós a attenção das grandes nações da Europa, que, forçadas por seus interesses commerciaes e empenhadas em estender o seu ascendente e sua influencia intellectual, procuraram entrar em relações mais directas com os paizes sul-americanos. O Brasil ainda está longe de tirar o maximo proveito desta circumstancia, que, no entanto, já lhe tem trazido largas vantagens. Antes de 1914 a America do Sul era pouco mais que um continente para onde emigrava o excesso da população européa cansada da miseria.

Com o desenrolar do conflicto, a Europa, não sem uma certa surpresa, começou a comprehender o valor do apoio moral e material que lhe podia chegar da America do Sul.

O sul-americano deixou, então, de ser o typo grotesco, sem dignidade e sem moral, o venal e condescendente acrobata de especulações e emprestimos phantasticos. Appareceu um outro typo, emprehendedor e intelligente, generoso até ao sacrificio. O paiz onde essa viravolta de opinião se fez sentir com maior clareza e talvez com resultados mais uteis para nós, foi, sem duvida, a Inglaterra.

Os poucos dias em que, durante o anno passado, o sr. Epitacio Pessôa foi hospede do rei Jorge V, concorreram para acentuar essa corrente favoravel ao Brasil. Ainda hoje se fala em Londres na bôa impressão que deixaram a sobriedade de maneiras, a distincção e o tacto do actual presidente da Republica.

Na Inglaterra, agora, procura-se conhecer melhor as coisas e os homens do Brasil. Sem alarde e sem exploração, vae se operando um movimento de approximação entre os dois paizes; movimento tanto mais efficaz, quanto mais natural e discretamente se vae realizando. Ainda hontem, por exemplo, desembarcou no Rio, onde vem passar duas ou tres semanas, sir J. Pender, da mais pura aristocracia britannica, homem culto e fino, amigo pessoal desse *gentleman* completo e unico que era Eduardo VII. Sir J. Pender, que se acha entre nós em caracter absolutamente particular, levará daqui impressões que poderão fazer, por uma approximação anglo-brasileira, muito mais do que muitas missões officiaes ou officiosas que nos têm vindo de outros paizes. Em condições identicas, veiu tambem pelo "Andes" o sr. S. Killik, figura proeminente no Stock Exchange.

Por outro lado, nada sensibiliza tanto nossos sentimentos de brasileiros como as provas de uma sympathia, que se sente sincera, expressas com a delicadeza de que só é capaz quem possúe uma verdadeira superioridade de caracter.

Assim, o commandante A. P. Dix, velho capitão da Royal Mail, cujo bom nome elle ha muitos annos concorre para engrandecer, teve, no anniversario de nossa independencia, um gesto de gentileza captivante para com o Brasil e os brasileiros. O commandante Dix conta muitos e muitos amigos entre nós. Quem teve a bôa sorte de viajar em um paquete commandado por esse official distincto, não póde esquecer o conforto, o bem-estar e a bôa vontade notavel de toda a tripulação, desde marinheiros e creados aos officiaes de bordo: o commandante Dix, consegue isso tudo por sua distincção e sua energia alliada a uma delicadeza inalteravel.

Todo o mundo sabe a significação profunda que têm certas manifestações patrioticas para quem está longe de sua terra. Ora, na manhã de 7 de setembro, os brasileiros que viajavam no "Andes" tiveram a commovente surpresa de ver a bandeira nacional içada no tope do mastro do vapor. Esse gesto, em sua tocante simplicidade, bastaria para impôr o commandante á nossa gratidão. Entretanto, á noite, realizou-se um jantar em honra á data de nossa independencia. Nesse jantar, offerecido pelo commandante inglez, tomaram parte entre outros, sir W. Burbidge, sir J. Pender, o sr. Martinez de la Hoz, presidente do Jockey-Club argentino; o sr. E. Escobar, director da "Nacion", de Santiago; o sr. Killik, o sr. Crosswy, representante da "Associated Press" no Brasil; o sr. C. Jewell, e o dr. Edmundo Bittencourt. Falaram, em termos da maior cordialidade, o commandante Dix, sir J. Pender e o sr. Martinez de la Hoz. O dr. Edmundo Bittencourt, proprietario desta folha, agradeceu em nome do Brasil. Realizou-se tambem um baile á fantasia. O convés, preparado para as dansas, estava ornamentado com uma profusão de bandeiras de varios paizes, entre as quaes sobresaía a brasileira.

Registramos esse facto com o maximo prazer. E' uma obrigação que devemos tanto ao cavalheirismo do commandante Dix, como á companhia ingleza que prolonga, pelos mares a fóra, o conforto, a seriedade e a distincção britannicas.

A anarchia em Portugal

POR HOMEM CHRISTO (pae)

Interessante obra de combate e luz, aos escandalosos casos que têm causado a anarchia e descalabro social em todo o paiz. — Um volume com 1.001 paginas, 4$000; pelo Correio, registrado, 5$000. — A' venda na Livraria Schettino. RUA SACHET, n. 18. (11428)

O LEVANTAMENTO DA CARTA GERAL DA REPUBLICA

—o—

O ministro da Viação examina os trabalhos

O ministro da Viação esteve, hontem, a convite dos drs. Paulo de Frontin e Francisco Bhering em visita aos trabalhos do levantamento da Carta Geral da Republica, na Repartição dos Telegraphos.

No salão onde se fazem os estudos concernentes á carta e até onde foi acompanhado pelo sr. Antonio Penido, director dos Telegraphos, além dos drs. Frontin e Bhering, o sr. Pires do Rio analysou varios elementos que sobre o assumpto lhe foram exibidos.

A seguir alludiu o ministro á importancia da idéia e ao interesse que tem despertado a confecção do mappa geral da Republica, elogiando os encarregados desse trabalho, aos quaes tem elle custado grandes esforços, pela falta de documentos de certeza absoluta e de recursos para pesquisas indispensaveis á sua execução.

SILBERSALVARSAN

(Prata-salvarsan) Acaba de chegar directamente da fabrica, para a casa

Alves, Kastrup & C.

ALFANDEGA N. 165 (10959)

Foi concedido "habeas-corpus" ao violinista Pery Machado

Porto Alegre, 14 — Foi requerida uma ordem de *habeas-corpus*, em favor do violinista gaucho, Pery Machado, afim de ser o mesmo desincorporado do exercito e immediatamente posto em liberdade. O juiz seccional concedeu a ordem.

CHAMAMOS ATTENÇÃO

dos leitores para o annuncio sob o titulo -- "LIQUIDAÇÃO PARA ACABAR", publicado na pagina 9. (12003)

AS TARIFAS ADUANEIRAS

A commissão que estuda, na Camara, a revisão das tarifas aduaneiras, continuou, hontem, á noite, o estudo da classe 25ª, comprehendendo ferro e aço. Os trabalhos foram retomados no art. 714, burras ou cofres, sendo a proposta acceita com algumas modificações.

Para as chapas galvanicas ou não, para cobrir casas ou vagões das estradas de ferro, adoptou-se a taxa de 100 réis por kilo. Os cravos para ferrar animaes, como o arame farpado ou ovalado, comprehendendo grampos e pregadores para cercas, continuam com a tarifa actual. Ainda na tela metalica ou panno de arame se manteve a tarifa vigente. No artigo folhas de flandres, alterando-se a redacção da 1ª sub-classe para "laminas de qualquer feitio", com a taxa de 40 réis. Os freios polidos foram approvados com a taxa de 1.500. Nos trilhos, attendendo-se á necessidade de favorecer a entrada delles, a commissão adoptou as taxas de 30 réis para os que pesem até 10 kilos e 5 réis, para os de mais de 10 kilos, que são os destinados ás estradas de ferro. A nota respectiva foi approvada com a mesma taxa dos trilhos de mais de 10 kilos. No artigo tubos, creou-se uma nova sub-classe, "corrugados, para boeiros de estradas de ferro ou de rodagem", com a taxa de 20 réis. No artigo "Quaesquer outras obras não classificadas", adoptou-se a tarifa actual para as sub-classes "fundidos, esmaltados e batidos esmaltados."

A commissão encerrou os trabalhos já em hora adiantada.

A IMPORTAÇÃO DE MATERIAL AGRICOLA E INDUSTRIAL

—

Um pedido do director do Fomento agricola ao ministro da Agricultura

O director do Fomento Agricola pediu permissão ao ministro da Agricultura para se dirigir a todos os inspectores de alfandegas e delles solicitar dados sobre a importação de material agricola e industrial. O director salienta a necessidade dessas informações para que a repartição fique conhecendo a quantidade de madeiras agricolas e de beneficiamento importadas pelos agricultores do paiz, avaliando, assim, por especie e typo, aquellas preferidas pelos lavradores e as razões dessa preferencia.

De posse dos referidos dados o Fomento Agricola poderá julgar do desenvolvimento que vae tomando cada unidade do paiz, do ponto de vista da producção intensiva, estabelecendo relação entre a quantidade de machinas importadas e a área cultivada.

Darthros e affecções? SABÃO RUSSO. (10351)

O novo intendente de Maceió

Maceió, 14 — A commissão executiva do Partido Democrata apresentou os srs. senador Firmino Vasconcellos e coronel Pacheco Ramalho, respectivamente, para intendente e vice-intendente desta capital.

OS DECRETOS DE HONTEM

—:—

O presidente da Republica assignou hontem os seguintes decretos:

Na pasta da Guerra — Reformando o coronel da arma de infanteria Feliciano Benjamin de Souza Aguiar; mandando reverter á 1ª classe do Exercito os primieros tenentes Cacildo Krebes, primeiros tenentes Cacildo Krebes, Cota Gonçaves, aggregado á engenharia, por terem sido julgados promptos para o serviço; nomeando: commandante da 2ª brigada de infanteria, o general Manoel Onofre Muniz Ribeiro; commandante da 3ª brigada de artilheria o general Clodoaldo da Fonseca; commandante da 5ª brigada de infanteria o general Abilio Augusto de Noronha e Silva, séde em Santa Maria da Boca do Monte (R. G. do Sul); exonerando: os generaes de brigada Annibal de Azambuja Villa Nova e Abilio Augusto de Noronha e Silva, dos cargos qus respectivamente exercem, de commandante da 3ª brigada de artilheria e 2ª de infanteria; e Clodoaldo da Fonseca, de commandante da 5ª brigada de infanteria.

Na pasta da Fazenda — Nomeando 4º escripturario da Delegacia Fiscal do Thesouro no Rio Grande do Sul, o 2º official aduaneiro da Alfandega do Rio Grande Emilio Nunes.

O CRIME DE QUE FOI VICTIMA NENÊ ROMANO

Começou em S. Paulo o summario de culpa dos accusados

S. Paulo, 14 — Teve logar hoje, ás 2 horas da tarde, numa das salas da cadeia publica, o summario de culpa a que respondem Alexandre Silva, d. Iria Alves Ferreira, Marcos Viotti, Ignacio Alves de Carvalho, João Brandino, Francisco França, dr. João Procopio, Carmen de Lima, Annita de Lima, e Beatriz Bertolleti, como autores e cumplices do crime de ferimentos graves de que foi victima Romilda Machiavelli, mais conhecida por Nênê Romano, no dia 20 de setembro de 1918, pelas 19 e meia, á rua Bento Freitas n. 3, quando penetrava o portão desse predio.

Presidiu aos trabalhos o dr. Matheus Chaves, Juiz da Quarta Vara Criminal, funccionando como escrivão, o sr. Mario Alves Cabral, e como representante da Justiça e da victima, respectivamente, os drs. Roberto Moreira, 4º promotor Publico, e Armando Rodrigues.

Por se achar em logar incerto e não sabido, não tem comparecido ao summario a denunciada Beactriz Bertoletti, correndo por esse motivo o processo á sua revelia.

Por se achar enfermo, sem poder locomover-se, não esteve presente ao summario, d. Iria Alves Ferreira.

Foram ouvidas duas testemunhas.

Nenê Romano, a victima, por ter sido arrolada na denuncia, como informante, compareceu, prestando as suas declarações.

O recinto onde se realizou o summario esteve cheio de assistentes na sua maioria advogados e representantes da imprensa.

Parc Royal

A MAIOR E A MELHOR CASA DO BRASIL

Continua com o maior exito, a nossa

Grande venda sensacional

DOS

SALDOS "VERDADEIROS"

Parc Royal

A MAIOR E A MELHOR CASA DO BRASIL

O DIA NO SENADO

A sessão de hontem conseguiu, afinal, numero para votações.

O expediente careceu de importancia.

Annunciada a ordem do dia, votou-se toda a materia de que ella constava — de projectos abrindo creditos.

Estiveram depois reunidas as commissões do codigo penal, que continuou os seus estudos, e de marinha e guerra, que apenas distribuiu papeis e resolveu solicitar informações ao governo.

Uma pretenção dos pharmaceuticos sanitarios

O presidente da Republica enviou hontem uma mensagem ao Senado, prestando as informações solicitadas por aquella casa do Congresso sobre o projecto que equipara, para todos os effeitos, aos pharmaceuticos sanitarios do Departamento Nacional de Saúde Publica, os do Hospital Nacional de Alienados, das Casas de Correcção e de Detenção, da Colonia Correcional de Dois Rios e da Escola Premunitoria Quinze de Novembro.

Nessa mensagem, s. ex. declara que, convertido em lei o alludido projecto, a medida determinaria um augmento na importancia de 50:770$000 annuaes, além do que, no proprio Departamento, existem pharmaceuticos, com funcções de maior responsabilidade e vencimentos inferiores aos dos alludidos pharmaceuticos sanitarios.

Accrescenta ainda o presidente, que não convém medidas parciaes a respeito de augmento de vencimentos, por isso que ha uma commissão, incumbida de organizar o projecto de Estatuto dos Funccionarios Publicos, no qual se inclue a revisão das respectivas tabellas.

Chocolate só DELICIA (9375)

Quatro individuos se esbofeteam em plena rua

Juvencio Mario Georni, Adelino Salviate, Antonio Manoel Martins e Joaquim Barreiros, são homens decididos.

Hontem, na rua dos Invalidos, os tres "valientes" empenharam-se em violenta luta corporal.

Um agente de policia, que passava na occasião, interrompeu a chuva de sopapos e ponta-pés, effectuando a prisão dos contendores.

Juvencio e seus parceiros no exquisito jogo de pancadaria foram levados á delegacia do 12º districto.

ARSENICO BRANCO PURO

"Z. Werneck". — Casa Arens. — Av. Rio Branco, 20. (2160)

A escriptura de doação de um terreno ao Ministerio da Guerra

O procurador geral da Fazenda Publica autorizou o delegado fiscal no Amazonas a lavrar escriptura de doação ao Ministerio da Guerra feito por aquelle Estado, do terreno da linha de tiro, situado no logar denominado "Bosque Municipal", em Manaus, exigindo, justamente com o titulo de propriedade do immovel a indispensavel autorização do poder legislativo do Estado alludido, para fazer-se a alienação, devendo constar na escriptura o valor do bem doado.

MIGUEL BRAGA — Callista. Quitanda, 70, sob., esq. Ouv. Tel. N. 5502. (4888)

DIPLOMACIA

Durante a ausencia do embaixador francez, sr. Conty, que hontem seguiu para a Europa a bordo do *Asie*, ficou incumbido da representação diplomatica da França junto ao nosso governo, na qualidade de encarregado de negocios o sr. René Thierry.

Dr. A. COSTA OLIVEIRA

Trat. da syphilis pelo 914, 606, 1206 e 2000. A's 3.as, 5.as e sabbados, de 1 ás 3 horas, rua Uruguayana 95. (11839)

O novo chefe da divisão de cavallaria

Foi nomeado chefe da divisão de cavallaria o coronel do quadro supplementar do Exercito Gustavo Schmidt.

MARAVILHOSO

Pó de arroz Aklina

de composição excellente para conservar e aformozear a cutis.

Deliciosamente perfumado — Bem adherente.

Recommenda-se pelas suas excellentes qualidades e o seu preço commodo.

Caixa grande. . 2$500—Caixa pequena. . $500

Depositarios: — *VICTOR RUFFIER & C.*

126|128, R. DE S. PEDRO — RIO. (10659)

O director de Hygiene visita o laboratorio e o Posto de Assistencia do Leblon

O director de Hygiene visitou hontem o Laboratorio Municipal de Analyses, onde tomou conhecimento dos exames e experiencias demonstrativas da presença da solanina nos grêlos das batatas apprehendidas recentemente pelos medicos de sua repartição.

Antes, porém, esteve, no Posto de Assistencia do Leblon, sendo acompanhado na sua inspecção pelo dr. Dyonisio Cerqueira commissario de hygiene da circumscripção.

Nesta visita póde o dr. Luiz Barbosa avaliar dos serviços medico-cirurgicos que vem prestando aquelle posto, onde são cuidados diariamente cerca de vinte operarios que, graças aos promptos soccorros fornecidos pela Prefeitura, restabelecem-se depressa e sem lesão de accidentes do trabalho que compromettam, de futuro, a sua saude.

Em pouco mais de trinta dias de funccionamento, o Posto do Leblon já tem um registro muito apreciavel de assistencia clinica. O dr. Dyonisio Cerqueira, a quem está entregue a sua direcção desde o inicio, vae apresentar ao director geral, no fim do corrente mez, um relatorio circumstanciado dos serviços de utilidade pratica prestados por aquelle Posto medico cirurgico de urgencia.

O Museu Nacional vae entrar em obras de melhoramentos

De accôrdo com a resolução do ministro da Agricultura, foram iniciadas as obras de conservação e outros melhoramentos no edificio do Museu Nacional.

Essas obras, que ha muito eram reclamadas pelo director do referido museu, foram entregues á firma Silva Santos & Comp. e serão fiscalizadas pelo engenheiro do referido Ministerio Francisco Bolitreau.

A ESTRADA DE FERRO DE GOYAZ EM FÓCO

—

Em torno dos bens penhorados pelo Estado de Minas

O sr. Pires do Rio, ministro da Viação, dirigiu hontem, com a nota de urgente, ao procurador da Republica no Estado de Minas o seguinte telegramma"

"A 10 de junho deste anno o director da Estrada de Ferro de Goyaz communicou ao inspector federal das estradas que os officiaes de justiça encarregados de effectuar a penhora requerida pelo Estado de Minas Geraes em bens outrora pertencentes á Companhia da Estrada de Ferro de Goyaz e já passados ao dominio da União por força do decreto declaratorio da caducidade do contrato existente entre esta e á dita companhia, assim como em bens ainda da propriedade desta, mas já penhorados pela União, se recusaram a inserir no auto daquella penhora o protesto que, em nome do governo federal e por ordem do director da mesma estrada apresentou-lhes o engenheiro ajudante sr. I. Braga, em 14 de maio de 1920, o qual protesto foi por isso dirigido ao juizo federal desse Estado, Constando agora a este Ministerio que vão entrar em praça, para arrematação com os bens assim penhorados, pelo que porece que não foram offerecidos nesse juizo embargos á penhora com fundamento nos argumentos do dito protesto, ou que, offerecidos, não foram elles attendidos, peço-vos, não só que me informeis sobre a materia com a necessaria urgencia, como que, em nome da União Federal, protesteis judicialmente contra a sobredita arrematação, com intimação da parte contraria, pelas razões sobreditas, e façais publicar pela imprensa do lugar da arrematação, o vosso protesto, afim de que não sejam levados a engano os possiveis candidatos a esta. Caso se effectue a arrematação, solicito-vos a apresentação de embargos após ella, no prazo legal. — Saudações — *J. Pires do Rio*.

AGUA DA BELLEZA

Aformoseia a mulher (6105)

HONDURAS E NICARAGUA

As jovens Republicas de Honduras e Nicaragua festejam hoje o 99º anniversario da sua independencia.

Paizes novos e progressistas, muito têm que esperar do futuro.

Essa data festiva será commemorada com alegria pelos subditos dessas Republicas, residentes entre nós.

E' impossivel superar o calçado

Clark

em uma de suas qualidades; ser ao mesmo tempo um calçado de grande luxo e extremamente forte!

RUA OUVIDOR — 105 — 107. (12000)

UM ASSALTO MYSTERIOSO EM BOTAFOGO

A DONA DA PENSÃO ROGÉ QUASI ESTRANGULADA

Madame attribúe tudo a um seu ex-hospede

O escandalo rebentou ha pouco e delle se occupou os jornaes. Um padre, tendo tomado hospedagem numa casa de pensão dirigida por senhora moça, elegante sentira-se apaixonado por ella, de maneira violenta, e depois de repellido em seus propositos, quizera uma noite agarral-a a viva força e conseguir a realização dos seus desejos.

A nova tactica não surtiu effeito ainda desta vez, e a senhora tomou o alvitre de queixar-se á policia.

Hontem, um caso que parece ter ligação com este desenrolou-se na residencia da referida senhora, na pensão da rua Voluntarios da Patria n. 286. Pela madrugada, cerca de dez horas, mme. Rosa Rogé, que é a senhora de quem se trata, foi atacada em sua casa por um individuo que a feriu com navalha, e pretendeu estrangulal-a, enlaçando-lhe uma corda no pescoço. Gritando e sendo acudida em tempo, escapou aquella senhora do attentado premeditado tendo a policia sido avisada e estando empenhada em descobrir o paradeiro do mysterioso aggressor. Estivemos hontem em casa de mme. Rosa Rogé, na Pensão que tem o seu nome. Recolhida ho leito, a conselho medico, todavia não se esquivou de receber-nos. E nos contou porque não póde deixar de ligar a figura de Pinna ao caso em que se viu envolvida. A sua narração foi longa, pormenorizada.

Como conheceu Pinna

A 1 de julho deste anno, apresentou-se em sua casa para tomar hospedagem o padre Domingo Pinna, de nacionalidade portugueza, e de 38 annos. Combinado a pensão, aquelle reverendo satisfez o pagamento de 15 dias adiantados na importancia de 125$; entrando tambem adiantadamente, quando o praso terminou, com o pagamento de um mez, que se venceu a 15 de agosto. Ahi, muito amavel, o referido sacerdote, declarando-se satisfeito com o tratamento recebido, offereceu-se a mme. Rose para lhe adeantar mais alguns mezes, pois estando a pensão aberta de ha pouco e montada com conforto verificava que grandes despendios haviam sido feitos. A proprietaria mostrou-se captiva a tanta amabilidade, e como Pinna insistisse, recebeu mais por adiantamento a importancia correspondente a um mez de hospedagem, a vencer-se em 15 de setembro, dando-lhe um recibo, que elle rasgou, dizendo não necessitar de semelhante documento.

Dahi, sempre que se encontrava com a dona da pensão, encaminhava elle a conversa para a questão de auxilios pecuniarios, sendo mme. Rosa forçada a usar de linguagem energica por comprehender já que atraz da offerta se aninhavam pensamentos máos. A esse tempo, Pinna usava para com ella de expressões assaz carinhosas, tratando-a de "madamesinha" e perguntando porque não tencionava ella reunir o seu destino a de um homem que a amasse e comprehendesse.

Certa vez elle foi positivo e fez-lhe uma declaração: se mme. Rosa quizesse, elle esqueceria os seus deveres, abandonaria a batina e casar-se-ia com ella.

Repellido sempre, Pinna não desanimava e voltava á carga com mais intensidade, mesmo diante dos empregados da casa, a ponto de mme. sentir-se envergonhada.

Uma occasião elle levou a sua audacia mais longe: quando a dona da casa saia do seu quarto desprevenida, padre Pinna deixou o aposento que occupava e agarrou-se brutalmente. Para defender-se, empregou madame Rose grandes esforços, ficando com echymoses nos braços, pois Pinna segurava-a fortemente com censuravel intuito.

Comprehendendo que era preciso resolver aquella situação que se afigurava grave, promettendo aborrecimentos futuros, madame pediu ao seu perseguidor que procurasse outra pensão, pois a sua casa era occupada por familias e ella não queria que estalasse alli um escandalo. E passou a deixar de falar ao seu hospede.

Deante de sua attitude, Pinna procurou-a assegurando-lhe, de joelhos, que se tornaria respeitador. Passou ahi a ser zeloso de mais, a querer auxilial-a nos serviços domesticos, não saindo á noite para fazer-lhe companhia.

Estava, porem, longe de emendar-se.

E, cheia de indignação contou, que um dia estando falando do telephone para uma pessoa amiga, surgiu-lhe elle em trajes menores, livrando-se madame a custo de sua perseguição, com as vestes rasgadas e com pisaduras no corpo.

Vendo que ainda dessa vez ella não se mostrara disposta a attendel-o, mudou de novo, de tacto, o sacerdote e pediu os bons officios de uma hospede da casa, amiga de madame. Essa senhora, foi madame Walter que delicadamente lhe fez ver o máo procedimento que padre Pinna estava tendo, ali no meio de pessoas de representação.

Madame Rose pormenorizou esses factos todos e continuou, dizendo que tendo o padre obtido logar de capellão da Beneficencia Portugueza fez-lhe sentir que deixaria de acceitar esse cargo, se madame Rose permittisse que elle permanecesse em sua casa, voltando a falar-lhe nos propositos de casamento.

Repellido sempre, padre Pinna começou o descrer do successo de sua paixão e quiz precipitar os acontecimentos, agarrando pela segunda vez madame Rose, que tomou então o alvitre de queixar-se á policia, tendo, por isso, deixado a sua casa o perseguidor.

Insultos e ameaças

Depois que padre Pinna deixou a casa de madame Rogé, começou esta a receber avisos de que seria desfeiteada na rua ou em sua propria casa, a par de insultos pesados. Varias vezes esses recados que vinham pelo telephone, eram recebidos pelos hospedes da pensão, como aconteceu com um filho do barão de Studart e com o dr. Campos Junior.

Madame não acreditava que o padre lhe fizesse qualquer desacato, por isso não dava grande apreço ás ameaças e insultos. A conselho, porém, das pessoas da casa e para por termo áquella situação incommoda, madame dirigiu-se á delegacia do 7º districto, e pediu garantias.

Um vulto que desapparece

No ultimo domingo, pouco depois de meia noite, quando a dona da casa aguardava a entrada dos hospedes retardatarios, bateram á porta principal da pensão. Uma das empregadas foi solicita verificar e achou-se em frente de um homem moço, de rosto raspado, trajando roupa escura e chapéo molle. Indagado do que desejava, respondeu que queria falar á dona da casa. A empregada deu qualquer desculpa, não chamou a patrôa e o homem tomou a deliberação de ir-se embora.

Madame mandou seguil-o a distancia e soube que elle a poucos passos da casa tomára um vehiculo. A' policia foi dado conhecimento do occorrido, sendo destacado um guarda civil para rondar as immediações.

Como se deu o assalto

Na madrugada de hontem, madame Rose Rogé, deixou no seu quarto a empregada que ali pernoita com ella, a syria Rosa Jorge, e dirigiu-se ao banheiro, no quintal. Quando regressou, sem que nada de anormal percebesse, foi de subito segura por mãos possantes. Viu, perfeitamente, que era um homem cujos signaes estavam conforme com os do que domingo batera á sua casa e quizera falar-lhe. O aggressor, que tinha o chapeo sobre os olhos, atirou-lhe um laço de corda ao pescoço. Madame fez um esforço excessivo e gritou. Ahi o assaltante largou-a. Não sabendo mais o que se passou, pois quando recuperou os sentidos estava em sua cama, rodeada de pessoas amigas e medicada.

Estes ferimentos que o senhor vê no meu braço direito, evidentemente feitos a navalha, não sei como os recebi, pois não senti dôr de especie alguma.

Madame liga a aggressão de que foi victima aos casos em que esteve envolvido Penna, não só pelas reiteradas ameaças que recebeu pelo telephone, como por haver reconhecido no seu aggressor um individuo que varias vezes procurou em sua casa aquelle sacerdote, estando uma vez com elle demoradamente no salão de bilhar. Esta é, a narração de madame, que a fez egual ao commissario Silveira, do 7º districto.

Tem a palavra o accusado

O padre Domingos Pinna, que casualmente esteve hoje pela manhã na confeitaria existente nas cercanias da casa de madame, disse que o caso é uma fita da sua antiga senhoria, que jurou desacreditál-o com o clero e compromettel-o com o publico. Aliás essa é a opinião de muita gente. Não tem instinctos perversos, é incapaz de praticar violencias, e muito menos de mandar commettel-as.

Deseja que a policia esmerilhe bem o caso, pois nada receia, e o publico ha de ver que a tentativa de assassinato ou do rapto, não passa de uma creação de cerebro doentio. Tudo se esclarecerá e madame verificará ahi que não é facil destruir uma reputação.

As memorias de madame

Contou-nos madame que havia escripto suas memorias sobre o caso, narrando especificadamente tudo quanto occorreu com Pinna.

Adeantou-nos que assim procedeu para que no caso de ser eliminada, a policia tivesse elementos para agir com segurança.

Das memorias extraiu madame a narrativa dos seus primeiros tempos de convivencia com Pinna.

Testemunhas

As declarações feitas por madame Rose Rogé foram confirmadas por seus empregados Rosa Jorge, Maria José e Raymundo Figueira.

Todos tiveram occasião de presenciar o verdadeiro cerco que Pinna exercia em torno da dona da pensão, ouvindo as suas declarações apaixonadas.

Ultimas notas

O padre Pinna deve ser convidado para depor hoje, no cartorio da delegacia do 7º districto sobre o caso em que foi envolvido o seu nome.

Até tarde da noite, quando nos communicamos com aquella delegacia não tinha dado resultado satisfatorio as diligencias postas em pratica para conhecer quem foi o homem mysterioso que procurou inscrever-se macabramente no rol dos estranguladores.

As investigações proseguiam, embora não deposite a policia confiança no seu resultado.

PREDIOS

O Banco Commercial do Rio de Janeiro, rua 1º de Março n. 81, encarrega-se da administração de predios, cobrança de alugueis, pagamentos de impostos, etc. Tem uma secção especial que já tem a administração de cerca de 500 predios.

SAQUES SOBRE PORTUGAL. (10188)

ESMOLAS

De um anonymo, recebemos 30$ para serem distribuidos entre 15 pobres, em cumprimento a uma promessa.

A scisão do Centro Maritimo dos Empregados de Camara

—:—

A associação tem agora uma junta governativa

Um officio ao director do Lloyd e a resposta do sr. Frederico Burlamaqui

Com a scisão verificada no Centro Maritimo dos Empregados de Camara, teve seu termo a gréve dos maritimos, que chegou a um ponto bastante extremado.

Os elementos agitadores profissionaes havia tomado posse dictatorialmente desse Centro, condemnando os moderados a apenas acompanhar o terço, nas suas resoluções. O descontentamento lavrava fortemente entre os que pretendiam dar uma boa orientação aos negocios sociaes e todavia apezar de fundadores, elles não se sentiam com animo para um golpe de mão que puzesse abaixo os "novos", annullando-lhes a acção exagerada: Veiu a gréve, promovida pelos que punham e dispunham lá dentro e o acompanhou os acontecimentos de perto. Mas tal como estava o movimento paredista, não viria para já uma solução, se os moderados não resolvessem promptamente tudo de um modo intelligente e justo.

Como se sabe, a policia tendo prendido varios dos agitadores, fechou o Centro e ficou com as chaves. Os socios fundadores, porém, resolvidos a pôr um termo ao estado de coisas existente, procuraram o 3º delegado auxiliar, solicitando de s. s. a entrega das chaves, mediante o compromisso por elles assumido de que dariam novo rumo aos negocios da associação.

Ficou combinado que o elemento moderador destituiria os directores e estabeleceria uma junta governativa que imprimiria immediatamente novo cunho á acção do Centro.

Deante desse compromisso, foram as chaves reentregues e desde ante-hontem á noite, ficou reaberta a séde social.

Hontem, pois, completou-se a ceremonia policial da entrega, com o arrombamento do cofre social, pelo delegado do 3º districto, sr. Francisco Chagas, e logo depois houve uma reunião em que alguns taifeiros, partidarios dos agitadores provocaram tumulto e declararam em definitiva scisão, indo os extremados dar sua solidariedade ao grupo caido do poder e que se reunia na séde da Construcção Civil, á rua Barão de S. Felix.

No Centro, porém, o grupo constituido pelos elementos que depuzeram a directoria, reuniram-se em bôa harmonia, dando andamento aos trabalhos, segundo o programma moderador assentado.

A SESSÃO DA ASSEMBLÉA GERAL

Sob a presidencia do sr. Severiano King, secretariado pelos srs. Adolpho Nery e Candido de Castro, realizou-se, hontem, a assembléa geral que tinha sido para hontem convocada perante regular assistencia.

O sr. Jorge Naylor, em breves palavras, informou ter sido bem succedido na sua commissão junto do chefe de policia, pois a séde social fôra reaberta.

Em seguida a assembléa, depois de approvar novamente tudo quanto tinha sido determinado na vespera, nomeou para fazer parte da junta governativa o associado Fernando Rezende e votou uma moção de louvor aos membros da junta governativa pelo bom desempenho de sua missão junto do chefe de policia.

Antes de serem encerrados os trabalhos ficou determinado que os membros da junta se entendessem com o director do Lloyd Brasileiro, afim de solucionar o caso dos extraordinarios e ás 8 horas de trabalho.

Meia hora depois a commissão era recebida pelo director do Lloyd, que, depois de tomar conhecimento do officio, deu a seguinte resposta:

"Srs. membros do Centro Maritimo dos Empregados da Camara.

Recebi, com muita satisfação, a communicação verbal, que me acabou de fazer uma commissão de delegados vossos, de que, reunidos em assembléa, declarastes terminado o movimento grevista em que vos manifestastes.

Em resposta ao pedido que pela mesma commissão, em nome da classe, me foi entregue, solicitando a concessão das oito horas de trabalho; os extraordinarios em casos justificados; o augmento do pessoal que fôr necessario nos navios da Empreza, e a referencia dos embarques nos navios do Lloyd Brasileiro para os taifeiros associados desse Centro, tenho a declarar:

1º — Que encontrei nesta Empreza o regimen das oito horas de trabalho para a vossa classe e, nenhuma ordem por mim foi dada até hoje, em contrario, ficando assim mantido esse horario.

2º — Quanto aos extraordinarios em casos justificados; todas as minhas ordens têm sido nesse sentido, até que cada navio, tenha o numero necessario de pessoal para o regimen das oito horas de trabalho. Ficam assim satisfeitos o vosso pedido e as reclamações que trouxeram ao meu conhecimento as diversas commissões desse Centro, de que muitos extraordinarios eram abusivamente abonados pelos srs. commissarios e immediatos, conforme a sympathia que tinham pelos seus subordinados.

3º — Quanto ao augmento do pessoal que fôr necessario nos navios da Empreza, os srs. commissarios por intermedio do sr. Intendente já receberam ordens para estudar o assumpto e propôr o numero necessario de accordo com o typo de cada navio, o que já está em parte sendo feito e por completo será estabelecido, logo que esta directoria receba o resultado desse estudo. Assim fica satisfeito o pedido sem nenhum prejuizo para os que estão em serviço, os quaes recebem os extraordinarios além das oito horas de trabalho.

4º — Quanto ao pedido de preferencia de embarque para os associados do Centro Maritimo dos Empregados de Camara, esta directoria não tem duvida em satisfazer a esse pedido, emquanto se mantiverem em attitude ordeira. Essa concessão exprime porem o pensamento de collaboração que a directoria pode acceitar, de accordo com as conveniencias da Empreza e habilitação individual de cada taifeiro e não uma obrigação imperativa que lhe prive de exercer qualquer parcella da autoridade de que é mandataria".

OS "AVANÇADOS"

Na séde da Construcção Civil, os descidentes reuniram-se, votando uma moção de protesto contra a entrega das classes do Centro a pessoas que elles não consideram da classe, mas que são, effectivamente, socios fundadores dessa associação.

Um auto do Corpo de Bombeiros atropela

O auto do Corpo de Bombeiros dirigido pelo soldado Moysés Cardoso, na rua Frei Caneca, esquina de Riachuelo, atropelou e feriu Braulio Cunha, viuvo, de 38 annos, guarda-livros, residente á rua Riachuelo n. 355.

A Assistencia medicou o ferido que foi, depois, internado na Santa Casa, com guia da policia do 12º districto.

O capitão Oscar de Almeida regressou do Prata

Por ter chegado da Republica Argentina, onde fôra em commissão do governo para adquirir cavallos para a remonta dos corpos montados desta guarnição, apresentou-se hontem ás altas autoridades do Exercito o capitão Oscar de Almeida, chefe da referida commissão.

O capitão Oscar de Almeida apezar de ter percorrido todos os haras do Rio da Prata, cuja producção é de sete milhões de cabeças de gado cavallar, nada conseguiu devido ao excessivo preço pedido

UM AUTOMOVEL DO MINISTERIO DA GUERRA TOMBA NA AVENIDA BEIRA MAR

—:—

Cinco pessoas feridas

A's 11 1|2 da noite de hontem, um auto do Ministerio da Guerra, correndo em disparada pela avenida Beira-Mar, ao chegar á rua Corrêa Dutra, rebentou o pneumatico, tombando em seguida.

A policia do 6º districto foi avisada do occorrido, comparecendo ali promptamente o commissario Manhães para providenciar a respeito.

Soube essa autoridade que o "chauffeur", que ficára ferido na testa, havia fugido, dizendo-se ser elle o de nome Francisco Cardoso.

O commissario Manhães encontrou dois feridos, Candido Ribeiro da Silva, branco, de 26 annos, vendedor de jornaes, e residente á rua dos Coqueiros n. 62, e João de Andrade, typographo, residente no Engenho Novo, sendo este gravemente, que foram para a Santa Casa.

A Assistencia medicou mais tres, que depois se retiraram.

Foram arrolados como testemunhas Ataliba Sá, *reporter* da *Tribuna*, Eleuterio Machado, residente á rua Buarque de Macedo, 23, e Baron Hossell, residente á mesma rua n. 24.

Foi aberto inquerito.

A policia do 6º districto á ultima hora nos communicou que a Assistencia medicou:

Frederico Maia, residente á rua S. Joaquim, 19; João de Andrade, residente, á rua das Officinas, 18, Engenho de Dentro; Candido José da Silva, morador á rua dos Coqueiros, 62, e Albino Tito, tambem residente nesta ultima casa.

O "chauffeur" apresentou-se á delegacia, declarando que o seu auto abalroára noutro e por isso virára, e que os feridos viajavam no outro auto...

Tiro casual

No seu auto, de n. 176, na Praça Tiradentes, hontem, á noite, examinava o chauffeur Luiz da Silva Soares Filho, brasileiro, branco, de 27 annos, solteiro, residente á rua Laura Araujo 117, uma pistola que um individuo lhe offerecera á venda, quando a arma detonou e feriu-o na região palmar esquerda.

O carvão nacional

—:—

As experiencias que estão sendo realizadas no estrangeiro

O ministro da Agricultura tem recebido estes ultimos dias noticias muito auspiciosas, quer da Europa quer dos Estados Unidos, sobre as experiencias que ali mandou realizar para a verificação da prestabilidade dos nossos carvões, não só na industria siderurgica como nos seus demais usos technicos.

Acha-se tambem em ensaios na Suecia o aproveitamento dos nossos mineiros de ferro nos fornos de energia electrica com carvão de madeira ou coke mineral.

E' de esperar para muito breve o resultado feliz desses estudos, que estão sendo conduzidos com a mais segura orientação, sobre amostras de todas as nossas minas de carvão actualmente exploradas e tambem dos nossos mineraes de ferro collectadas e remettidas pelo Serviço Mineralogicos Geologico do Ministerio da Agricultura.

Taes trabalhos estão sendo effectuados em maior escala na Inglaterra, Suecia, Belgica e França, onde vão sendo conduzidos pelo professor da Escola de Minas de Ouro Preto, dr. Domingos Rocha, para esse fim commissionados pelo ministro da Agricultura.

O crime de Cachoeira da Vargem Grande

—:—

O delegado do 26º districto conclue o inquerito e manda os autos a juizo

Tendo concluido o inquerito instaurado para apurar o crime de Cachoeira da Vargem Grande, o delegado do 26º districto mandou os autos respectivos a juizo, acompanhados do seguinte relatorio:

"No dia 29 de agosto ultimo, chegou ao conhecimento desta delegacia, que, nesse mesmo dia, pelas 12 horas, no logar denominado Cachoeira da Vargem Grande, deste districto, havia sido ferido com um tiro o individuo Viriato de Oliveira Braga, por Alberto José de Lima.

Foram dadas immediatamente as providencias que o caso requeria. Promoveu-se á remoção do ferido para o hospital da Santa Casa de Misericordia, o que se realizou, não obstante as difficuldades resultantes da distancia e da falta de transporte; e, pela portaria de fls. 2, determinei a abertura do presente inquerito.

Foram inquiridas as pessoas que tinham razão para conhecer o facto. Das suas declarações verificou-se que, tendo estado no dia referido, pelas 12 horas, mais ou menos, em conversa com Leocadio dos Santos Mesquita e Plausino de tal, na parte de fóra de uma venda de propriedade de Rubem Rangel, no logar mencionado, seguia Viriato de Oliveira Braga para a sua residencia, em companhia do primeiro daquelles individuos, quando por elles passou Alberto José de Lima. Logo em seguida, Leocadio dos Santos Mesquita, que ia adeante um pouco, a cavallo, vindo Viriato de Oliveira Braga logo após, a pé, ouvira a detonação de um tiro e, voltando-se para verificar o que se passava, viu Alberto José de Lima correr em perseguição de Viriato, desfechando-lhe um tiro pelas costas. Caindo, Viriato pediu, aos gritos, a Leocadio, que lhe valesse. Este ultimo, apressando-se e correndo sobre Alberto, para o prender, não o conseguiu, por se ter elle evadido. Então, vendo Viriato gravemente ferido, conduziu-o para a casa de Telemaco de tal, a mais proxima do local, onde o deixou para vir ao logar Ilha, communicar o facto a esta delegacia, pelo telephone da companhia de bondes.

Taes são, em resumo, as declarações de Leocadio dos Santos Mesquita, que, como se vê, foi testemunha presencial do facto delictuoso.

Essas declarações foram, de certo modo, confirmadas por Luiza Alves da Silva, que reside em companhia de Telemaco Alves Garcia e depõe que, no dia já referido, cerca das 12 1|2 horas, estava na sala da frente da sua casa, quando ouviu os estampidos de dois tiros, e, em seguida, olhando para fóra, viu passar, correndo, Alberto José de Lima, que é seu vizinho; e que, momentos depois chegaram á sua casa Leocadio dos Santos Mesquita e Viriato Braga, estando este ferido nas costas, sabendo então pelo proprio Viriato ter sido elle ferido por Alberto José de Lima, com um tiro. Ouviram tambem essa declaração da victima Telemaco Alves Garcia, Carlos Castro de Oliveira e Leocadio Alves de Oliveira. Deixou de ser ouvido Viriato, porque, quando me dirigia para o Hospital da Santa Casa de Misericordia, afim de tomar-lhe as declarações, foi informado de ter elle fallecido.

Alberto José de Lima, em suas declarações, confessa a pratica do delicto, procurando explical-o e declara que, na occasião já mencionada, ao passar por Leocadio dos Santos Mesquita e Viriato de Oliveira, se dirigiu a este, para fazer uma pergunta, e, sendo recebido ameaçadoramente por Viriato, com um cacete de que estava munido, perdeu a cabeça e disparou de frente a arma, que trazia, sobre o mesmo Viriato; que, fugindo este, perseguiu-o e feriu-o, com um tiro pelas costas.

Nessas mesmas declarações, affirma Alberto José de Lima que, tendo estado, no dia do crime, em companhia de Turibio dos Santos e Herminio Baptista, na venda de José dos Santos, foi por estes aconselhado a dar uma surra em Viriato, que era seu inimigo, accrescentando que foi "com a cabeça cheia dos conselhos anteriormente recebidos, que commetteu o crime. Ouvidos, porém, aquelles dois individuos, contestaram a referencia a elles feita. A fls. 10 encontra-se o auto de exame cadaverico, no qual, em resposta ao 4º quesito proposto, os peritos affirmam que o ferimento recebido, por sua natureza e séde, foi causa efficiente [illegible] da morte. E', pois, fóra de duvida [illegible] o delicto commettido crime previsto no artigo 294, paragrapho 1º do C. P., por [illegible] [illegible] [illegible] [illegible] [illegible] [illegible] [illegible] graphe 7º, do artigo 39 do mesmo Codigo. Julgo de conveniencia, para a efficacia da acção da justiça, que, do contrario, poderá ser frustrada, a prisão preventiva do accusado; e, nesse sentido, represento ao exmo. sr. dr. juiz da 7ª pretoria criminal, a quem serão remettidos os presentes autos. Façam-se as communicações devidas e competente registro. — Rio, 14 de setembro de 1920. — *Clovis de Azevedo.*"

O "ANDES" NA GUANABARA

—:—

O bello paquete da Mala Real veiu em boas condições sanitarias

O "Andes", da Mala Real Ingleza, era esperado na Guanabara pela manhã de hontem, conforme aviso que a agencia tornara publico na vespera, para satisfazer a ansiedade das innumeras pessoas que aguardavam parentes e amigos, viajantes do magestoso e bello transatlantico.

A's 7 horas, com effeito, o "Andes" transpunha a barra, sendo immediatamente visitado pelo inspector da Saude do Porto, dr. Lopes Machado, que verificou as boas condições sanitarias, dando-lhe por isso permissão para atracar ao armazem n. 18, o que se realizou pouco antes das 10 horas.

O "Andes", que veiu de Southampton e escalas, trouxe para o Rio de Janeiro 122 passageiros em 1ª classe, 60 em segunda e 311 em terceira, conduzindo para Buenos Aires 803.

A bordo foram encontrados apenas dois passageiros doentes de sarampo.

O "Andes" veiu sob o commando de um dos seus mais prestigiosos officiaes da marinha mercante ingleza, o capitão Dix.

"Gentleman" irreprehensivel e velho lobo do mar dispensou a todos os passageiros, sem excepção, o melhor acolhimento, sendo inexcedivel no fino trato com que todos distinguiu.

O presidente do E. do Rio vae hoje a Friburgo

O dr. Raul Veiga, presidente do Estado do Rio, irá hoje, pela manhã a Friburgo, em carro especial ligado ao expresso, afim de assistir ali ao lançamento da pedra fundamental de um grupo escolar.

Farão parte da comitiva de s. ex. o dr. Sylvio Rangel, "leader" da maioria da Assembléa fluminense, deputado Nelson Kemp, sr. Mattos Maia, official de gabinete, e capitão Constantino Azevedo, ajudante de ordens da presidencia.

O dr. Raul Veiga regressará hoje mesmo a Nictheroy.

Vae ser reconstruido o predio occupado pela estação telegraphica de Campos

Por aviso de hontem, o ministro da Viação solicitou do da Fazenda as necessarias providencias para que sejam postos á disposição da Repartição dos Telegraphos a importancia de 100:000$000, importancia do credito aberto por aquelle ministerio para occorrer ás despesas com as obras de reconstrucção do proprio nacional occupado pela estação telegraphica de Campos, no Estado do Rio.

AS VISITAS DO PREFEITO

O sr. Carlos Sampaio percorreu hontem, juntamente com o director de Obras, todas as obras e melhoramentos em execução nesta capital para a chegada do rei Alberto.

S. ex., que começou sua excursão pelo avenida Niemeyer e bairro do Leblon, terminou pelo largo da Lapa, onde inspeccionou o monumento Benedicto Ottoni, que já está toda calçada e devidamente alinhada, devendo amanhã terminar os serviços de ajardinamento.

Em torno de uma herança

—:—

Um inquerito concluido na 1ª delegacia auxiliar

Tendo concluido o inquerito que correu pelo cartorio da 1ª delegacia auxiliar, o dr. Faria Souto fez subir os autos a juizo, fazendo-os acompanhar do relatorio seguinte:

"Dejanira de Souza Faria queixou-se nesta delegacia de que tendo fallecido Judith Vieira Faria, [illegible] [illegible] [illegible] n. 212-260 e diversas cautelas de penhor de joias, entregues ao advogado do espolio, que ligado com esses haveres, apropriando-se do saldo respectivo.

A queixa procede. Dos autos verifica-se de facto, e pela propria confissão do advogado e por tendo [illegible] Gomes Fernandes, que ambos se locupletaram com os haveres do espolio, [illegible] [illegible] [illegible] [illegible] [illegible] [illegible]

O advogado Andrade que apresentou [illegible] [illegible] [illegible] [illegible] [illegible]

[illegible]

Ultimas informações do mercado de Santos

Santos, 14. — O mercado de cambio fechou hoje a 12 5|8 á vista e 12 7|8 a 90 dias.

Francos: minimo, $350 e maximo $355; vendas, 3.413.408, Libras, 28$450.

Santos, 14 — O café, no fechamento do mercado, obteve as seguintes cotações: para o typo 4, 9$600 e para o typo 7, 6$000. Foram vendidas 64.000 saccas, havendo [illegible]

NOTAS SOCIAES

NATALIC

Fazem annos hoje:

a professora senhorita Nair Pinto;

— o menino Nilo, filho do sr. Hyppolito de Souza e de d. Euridice Guimarães de Souza;

— o sr. Alvaro Pinto de Souza, empregado no commercio;

— o dr. Max Gomes de Paiva, advogado do nosso fôro;

— a senhorita Aida Biangolino, filha de d. Helena Thompson Biangolino;

— o sr. João Fernandes, empregado no commercio desta capital;

— o primeiro-tenente da Armada José Paraguassú de Sá;

— o segundo-tenente Luiz Lopes da Costa, de Brigada Policial;

CONCERTOS

NAIR DE CARVALHO — A pianista Nair de Carvalho Medeiros, primeiro premio do Conservatorio de São Paulo, apresentou-se no auditorio carioca, hontem, á noite, no salão nobre do *Jornal do Commercio*, executando um programma valorizado por obras de Bach, Schumann, Mendelssohn, Chopin, Dubussy, Oswald e Liszt.

Fomos ouvil-a. Chegámos ao salão de concertos quando a Fantasia Chromatica de Bach esgotava os ultimos floreios no Recitativo. Seguiu-se-lhe a Fuga, scintillante nos seus refolhos variegados. Após ouvirmos os moldurinhas do "Carnaval", moldurinhas que enquadram bosquejos imaginosos, côr de rosa.

Por esta peça a joven pianista nos deu a perceber que os louros, conquistados no Conservatorio paulistano, foram bem merecidos.

Dahi a momentos, o Estudo de Mendelssohn e a Berceuse de Chopin mais fundamente comprovatam as aptidões e a decidida vocação da senhorita Nair para o cultivo do piano.

A mesma impressão, afigurou-se-nos, recebera a assistencia, porquanto ás ultimas notas de cada numero do programma eram coroadas de calorosos applausos.

A joven laureada deve afervorar-se no estudo, tão diligentemente seguido.

Aperfeiçõe-se na technica, apure o estylo, dirija criteriosamente o emprego dos pedaes e, uma vez adquirida a necessaria comprehensão de traduzir desenhos melodicos, fielmente traçados, distinctos e rythmados, conhecidos os segredos da dynamica phraseologica, poderá, a seu tempo, a futurosa pianista, exhibir-se com requisitos que caracterizam uma individualidade artistica.

VISITAS

Recebemos hontem a visita do sr. Soiza Reilly, nosso collega de "Caras y Caretas" e "Plus Ultra", de Buenos Aires, e scintillante chronista, do que "El alma de los ferros", foi uma magnifica confirmação.

VIAJANTES

Chegou hontem pelo "Andes" o historiador portuguez dr. Fidelino de Figueiredo, que fará nesta capital varias conferencias.

— Pelo trem de luxo partiu hontem, á noite, para S. Paulo, o principe Alliata de Montereale, conselheiro da embaixada da Italia, nesta capital.

FALLECIMENTOS

Falleceu hontem o sr. Arlindo de Almeida Couto, funccionario da Saude Publica, e irmão do dr. Alberico Couto. O enterramento terá logar hoje, saindo o feretro da rua do Cunha n. 11, ás 10 horas da manhã, para o cemiterio de S. Francisco Xavier.

— Em sua residencia, á travessa 11 de Maio n. 26, falleceu hontem, ás 4 horas da tarde, o sr. Camillo Lellis de Aragão Conceição, compositor do "Diario Official".

O extincto deixa viuva, d. Izolina Maciel de Aragão, e uma filha á senhorita Nadir de Aragão.

MISSAS

DR. NERVAL DE GOUVÊA — Fôra vivo e hoje faria annos o saudoso professor dr. Nerval de Gouvêa que, medico, engenheiro e advogado, foi das intelligencias que mais honraram a sua patria. Mestre venerado por todos os discipulos; clinico competente e magnanimo, que foi a providencia de todo o enfermo pobre, e o seu anniversario seria hoje, como sempre foi, um dia de festa em milhares de corações.

Commemorando esta data o nosso companheiro de redacção Oswaldo Paixão, primo e grande amigo do illustre morto, manda celebrar hoje, ás 9 1|2, uma missa na egreja de São Francisco de Paula.

CONVITE

Convidamos a nossa distincta clientela a visitar os ricos modelos de vestidos e chapéos, que acabamos de receber das mais afamadas modistas de Paris, e que constituem, positivamente, o mais importante dos sortimentos que nos teem chegado nestes ultimos mezes, não só pela quantidade e variedade dos modelos recebidos, mas tambem pelo cuidado meticuloso que presidiu á sua escolha.

"CASA DAS FAZENDAS PRETAS"

141-Av. Rio Branco-143

(11990)

PÓDE-SE FICAR CÉGO

Usando-se lentes sem o exame previo da vista. Na Casa Vieitas procede-se a exame de refracção gratuitamente. Rua da Quitanda 99. (11883)

INSPECÇÃO A'S COLLECTORIAS FEDERAES

—:—

Relatorios apresentados ao director da Receita Publica

O director da Receita do Thesouro Nacional remetteu ao delegado fiscal no Espirito Santo, afim de ser dada vista ao escrivão e colector federal em S. José do Calçado, o processo administrativo, instaurado contra aquelles funccionarios, á vista do relatorio do inspector Luiz Barbosa Gama.

Para o mesmo fim, aquelle director remetteu ao delegado fiscal em Minas o relatorio apresentado pelo inspector Pedro Ramos Ferreira, sobre a inspecção a que procedeu nas colectorias em Lavras, Bomsuccesso e Oliveira, naquelle Estado.

PREFEITURA

Realizaram-se hontem, na Escola Rivadavia Corrêa, as ultimas provas do concurso para o preenchimento de uma vaga de adjunta de desenho em estabelecimento profissional de ensino feminino.

Pela commissão examinadora foram classificadas as seguintes candidatas: Alice Netto 73 pontos; Rosa Alves Senna, 48, Iris Reis Alves e Laurentina Loureiro 46 pontos.

—:— Pagam hoje as seguintes folhas de vencimentos: gratificações dos escrivães de agencia e dos administradores da Limpeza Publica.

O palacio do Forum

—:—

Reuniu-se hontem commissão julgadora dos projectos

Sob a presidencia do [illegible] do Pinto, [illegible] reuniu-se hontem [illegible] Bibliotheca Na[illegible] julgadora das [illegible] das para con[illegible] lacio do Forum [illegible]

Foram abertas [illegible] postas apresenta[illegible] cia publica, [illegible] examinadas os [illegible] ctos e orçamentos [illegible]

Para dar parecer [illegible] postas foram [illegible] Alfredo Pinto [illegible] ptista da Costa, [illegible] e Gastão Bahiana [illegible] premios offerecidos [illegible]

O parecer deve [illegible] ministro do Interior [illegible] terça-feira.

DISCUSSÃO E TENTATIVA DE ASSASSINATO EM NICTHEROY

A's 9 horas da [illegible] no botequim da rua General [illegible] triotó, entre as ruas [illegible] rães e travessa [illegible] forte discussão, por [illegible] os individuos Armando [illegible] Almeida, de [illegible] Manoel José de Magalhães [illegible] á rua Carlos Maximiano [illegible] Arlindo Alves dos Santos [illegible] rua General Castrioto [illegible]

Depois de muito discutirem, tres deixaram o [illegible] giram para aquella [illegible] mando sacando do [illegible] os seus contendores [illegible] ctis attingir a Magalhães [illegible] coxa esquerda, e a Arlindo [illegible] to, no lado direito.

O aggressor evadiu-se [illegible] foram soccorridos pela Assist[encia] Municipal e removidos para o hospi[tal] de S. João Baptista.

Juros a pagar pela S. Paulo-Rio Grande

Tendo pago no Thesouro [illegible] multa de 5:000$000 [illegible] imposta pelo ministro da Viação a Companhia E. de Ferro S. Paulo-Rio Grande, apresentou [illegible] ção de contabilidade da [illegible] ria Federal das Estradas [illegible] devido registro, o [illegible] do Thesouro relativo á [illegible]

Hontem, a referida Inspectoria das Estradas, levou [illegible] pria, esse facto ao conhecimento do sr. Pires do Rio. [illegible] da inspectoria, porém, [illegible] verificou que se tratava [illegible] ta imposta em [illegible] cuja cobrança teve [illegible] seu collega da Fazenda [illegible] executivamente, visto [illegible] não obstante reiteradas [illegible] que lhe foram dirigidas [illegible] satisfeito. Deante disso, [illegible] está a alludida multa [illegible] dos juros de móra a [illegible] 30 do mez em que [illegible] até a data da realização do pagamento, o ministro da Viação [illegible] ficiou ao sr. Homero [illegible] solicitando-lhe que [illegible] afim de que a S. Paulo-Rio Grande de recolha, tambem, aos cofres publicos a importancia dos [illegible] ridos juros.

Do Rio Grande do Sul

Porto Alegre, 14. O delegado do primeiro districto policial [illegible] ao juiz da comarca o relatorio sobre o facto que determinou [illegible] te do sr. Anacleto Contreiras [illegible] dindo a prisão preventiva do [illegible] pector policial, Fortunato [illegible] accusado de ter desfechado [illegible] sos tiros de revolver, contra [illegible] tomovel em que viajavam [illegible] sos rapazes, inclusive o que [illegible] ceu.

PO' GRASEOSO

MENDEL

Unico adherente perfumado

Experimentae... e... adoptal-o-heis

11407

Cinema Modelo
Rua 24 de Maio 280
HOJE! HOJE! HOJE!
ZA-LA-MORT no ultimo episodio de DOLLARS e FRANCOS
A cadeira electrica
Um espectaculo emocionante!
BERT LYTELL em:
Olhos sem luz
5 actos da Metro
Amanhã — George Walsh, em Aventuras de um new-orkino e Francisca Bertini em A gula. Sabbado — Francisca Bertini, "A condessa Sarah".

CINE THEATRE AMERICA
Praça Saenz Pena — Teleph. Villa 1575
Só hoje - Programma chic - Só hoje
—:— MAIS UM SUCCESSO —:—
PRINCEZA PERDIDA
Cinco actos da insuperavel Fox Film, pelo excellente actor americano Albert Ray e a insinuante Elinor Fair
Era uma vez em Paris
Cinco actos interpretados por Mme. Yorska e escriptos pela grande SARAH BERNHARDT
MUTT e JEFF - CARICATURAS ANIMADAS Fabricantes de Brinquedos.
Amanhã — GERALDINA FARRAR, na sua mais extraordinaria producção — SOMBRAS DO PASSADO. (H 23583)

CINEMA MATTOSO
Praça da Bandeira
HOJE! HOJE!
FRANCIS X. BUSHMAN, BEVERLY BAYNE e STUART HOLMES
tres nomes gloriosos em um photodrama de grande interesse
Aprende á tua custa
Um titulo bem suggestivo que é o bastante para recommendar o film. 5 actos interessantissimos:
GLADYS BROCKWELL
no drama da Fox
ENIGMA INFERNAL
Producção de grande valor artistico.
Amanhã — A mão vermelha, 7 actos e O inimigo da lei, film de Jack Richardson.

Cinema Haddock-Lobo
R. Haddock Lobo, 20
Hoje — Dia das creanças — Hoje
MUTT e JEFF, em: — Detective particular.
— DOLLARS E FRANCOS —
4º e ultimo episodio, intitulado:
— A CADEIRA ELECTRICA —
Pathé Jornal — Ultimo numero
— DEUS E O MEU DIREITO —
5 actos da Triangle Film, por Constance Talmadge.

Cinema Tijuca
Praça Saenz Pena
HOJE — Soirée chic — HOJE
— ORDEM INPENETRAVEL —
5 actos da Paramount, por Vivian Martin
— DOLLARS E FRANCOS —
4º e ultimo episodio, intitulado:
— A CADEIRA ELECTRICA —
5 actos, por Emilio Guione

Cinema VELO
Haddock Lobo [illegible]
HOJE! HOJE! HOJE!
SO' HOJE! SO' HOJE
CARLYLE BLACKWELL, curioso film
—:— O MALANDRO —:—
5 actos da World
HARRY MOREY, o grande actor americano, em
A' PROVA DE BELLEZA
5 actos da Vitagraph
Amanhã — [illegible]

CINEMA GUARANY
Empresa J. R. Amaral
Rua Frei Caneca, 133. Tel. C. 2768
Só hoje! Só hoje! Só hoje!
WILLIAM FARNUM, em:
CORDAS DO CORAÇÃO
7 actos da Fox Film
— LUTA POR MILHÕES —
9º e 10º episodios
Amanhã — "Rosa do Adro" e "A condessa Sarah". (H 23747)

Cinema Smart
214, Boulevard 28 de Setembro
HOJE! HOJE!
Francisca Bertini
— EM —
A condessa Sarah
7 actos
OS MYSTERIOS DO CIRCO BARRE'
Film allemão em 6 actos.
Amanhã — Programma novo!

Cinema Mascott
R. [illegible] Cordeiro [illegible]
HOJE! HOJE!
Constance Talmadge, em:
Deus e o meu Direito
Drama em 5 actos
— O PENHOR DE MARTE —
5 actos
—:— O MYSTERIO 13 —:—
13º e 14º episodios
Amanhã — Inicio do film [illegible] rindo de Pathé — Preço [illegible] daçado. (H 23741)

Theatros da Empresa Paschoal Segreto — Direcção: João Segreto

S. PEDRO
Grande Companhia Nacional de Operetas e Melodramas (genero do theatro Chatelet, de Paris) — Direcção artistica de Eduardo Vieira — Regente da orchestra Paulino Sacramento.
HOJE — Duas sessões — A's 7 3|4 e 9 3|4 — Duas sessões — HOJE
Representação da opereta do pranteado escriptor maranhense Arthur Azevedo, musica de F. Sá Noronha em um prologo e dois actos
A Princeza dos Cajueiros
Princeza — WANDA ROOMS; Paulo — VICENTE CELESTINO; Barão de Bom Successo — ARTHUR DE OLIVEIRA; El-Rei Cajú — MANOEL DURÃES
Amanhã e sempre — A PRINCEZA DOS CAJUEIROS.

S. JOSÉ
Companhia Nacional, fundada em 1 de julho de 1911 — Direcção artistica de Izidro Nunes — Regente da orchestra Bento Mossurunga.
HOJE — Tres sessões — A's 7, 8 3|4 e ás 10 1|2 — Tres sessões — HOJE
A maior victoria do theatro popular! [illegible]
Carlito & Chico Boia
Revista de Gastão Tojeiro, musica de Griselda Lazzaro
Amanhã e sempre — CARLITO & CHICO BOIA.

Carlos Gomes
Companhia Dramatica Nacional, da qual faz parte a eminente actriz ITALIA FAUSTA
HOJE —:— A's 8 3|4 —:— HOJE
Representação do vaudeville em tres actos [illegible]
O heroe dos submarinos
TOMA PARTE NO DESEMPENHO TODA A COMPANHIA
BREVEMENTE — "O anteparo", de J. Paulista. (H 23711)

31 THEATRO RECREIO 31
Empresa RANGEL & C
COMPANHIA PORTUGUEZA DE REVISTAS CARLOS LEAL
HOJE — A's 7 3|4 — ESPECTACULOS POR SESSÕES — A's 9 3|4
Ultimas da revista em dois actos e oito quadros:
O 31
O maior successo do theatro portuguez de revista!
Amanhã — Quinta-feira — Festa artistica do actor ALVARO BARRADAS
Sabbado — DE PONTA A' PONTA.
Revista de Accacio Antunes e Machado Corrêa (H 23713)

Cine Boulevard
HOJE — SO' — HOJE
Um programma arrebatador
AVENTURAS DE UM NEW-YORKINO
sublime comedia dramatica em 5 longos actos, pelo predilecto das platéas cariocas GEORGE WALSH
2º film:
Coração incandescente
5 actos de satisfação, sendo o interprete principal [illegible]
Sabbado — Norma Talmadge, [illegible] (H 23956)

TRIANON
O ponto preferido das familias — Proprietario J. R. STAFFA
Companhia Alexandre Azevedo
A's 7 3|4 — DUAS SESSÕES — A's 9 3|4
Repetição da encantadora comedia de Oduvaldo Vianna, premiada no concurso do centenario
Terra Natal
3 actos dos mais bellos que tem sido escriptos em lingua portugueza
DISTRIBUIÇÃO PELA ORDEM DAS ENTRADAS EM SCENA: [illegible]
Director de scena SIMÕES COELHO.
A seguir — O PALACIO DA MARQUEZA, [illegible] por João Soler. Em ensaios: A RAJADA, de H. Bernstein [illegible]
Amanhã — TERRA NATAL, em vesperal e á noite.

THEATRO MUNICIPAL — Concessionaria: EMPREZA NACIONAL DE OPERA — Temporada de 1920
Grande Companhia Lyrica Bonetti

HOJE — A's 8 1|2 da noite — HOJE
3ª RECITA DE ASSIGNATURA (1º TURNO)
MANON
Opera em tres actos, de MASSENET.
PELOS ARTISTAS FRANCEZES
Berthon — Cattaneo — Fraikin — Demarcy — Cerdan — Nessi — Antonoff
Maestro director da orchestra: FERNANDO MASSON.
PREÇOS — Camarotes de 1ª, 150$000; camarotes de 2ª, 80$000; poltronas, 35$; balcões A e B, 28$; outras filas, 25$000.

Amanhã - Quinta-feira, 16 - Amanhã — A's 8 1|2 da noite
3ª RECITA DE ASSIGNATURA DO 2º TURNO
LORELEY
Opera bailado, em tres actos, de CATALANI.
PELOS ARTISTAS [illegible]
Luigi Munoz — Anna Sassone Soster — Francesco Merli — Claudia Muzio — Francesco Cileda.
Maestro director da orchestra: TULLIO SERAFIN.
PREÇOS — Frizas e camarotes de 1ª, 120$; camarotes de 2ª, 80$000; poltronas, 35$; balcões A e B, 28$; galerias A e B, 10$; outras filas, 8$000.

Amanhã — 5ª-feira ás 4 1|2 da tarde
2º Concerto de Assignatura
STRAUSS
PREÇOS — Frizas e camarotes de 1ª, 120$; camarotes de 2ª, 80$000; poltronas, 35$; balcões A e B, 28$; galerias A e B, 10$; outras filas, 8$000.

Domingo ás 2 1|2 da tarde
2ª VESPERAL
AIDA
Opera bailado em 4 actos, de VERDI
PREÇOS — Frizas e camarotes de 1ª, 180$; camarotes de 2ª, 80$; poltronas, 30$; balcões A e B, 20$; galerias A e B, 10$; outras filas, 8$000. (H 23662)

CINE MEYER
Av. Amaro Cavalcanti n. 25
HOJE — SO' — HOJE
Assombroso programma
Abraço da morte
por Mario Bonnard, em 6 actos, film italiano — 5a hoje
Dollars e francos
3ª época — OS 40 PUNHAES em 5 actos.
Amanhã — Apostolo da vingança, por William Russell. Sabbado — [illegible] por Louise Glaum, com "Hoje eu, amanhã, tu", em 6 actos. Domingo — [illegible] com grande orchestra. (H 23956)

THEATROS DA EMPREZA JOSÉ LOUREIRO

THEATRO LYRICO
FRIEDMAN
PIANISTA
1º CONCERTO — Hoje — Quarta-feira, Vesperal ás 4 1|2
I
Ballet ... GLUK-FRIE
Rondó ... HUMMEL
Chaconne ... BACH-BUSO
II
Carnaval, op. 9 ... SCHUMANN
III
Mazurca ... CHOPIN
Valsa ... CHOPIN
Estudo ... CHOPIN
Nocturno ... LISZT
Rapsodia ... LISZT
PREÇOS — Frizas e camarotes, 100$; poltronas e varandas, 20$; cadeiras, 15$000; galeria numerada, 5$000; galeria, 3$000.
Bilhetes á venda na bilheteria do theatro.
Terça-feira, 21 — 1º Concerto dos Artistas Russos CHERNIAVSKY. (H 23721)

Theatro Carlos Gomes
Grande Companhia Portugueza do theatro Almeida Garrett
Tournée Palmyra Bastos — Eduardo Brazão
HOJE —:— A's 8 3|4 —:— HOJE
1ª representação da comedia em 3 actos
O Bibliothecario
Protagonista — Eduardo Brazão.
Amanhã — O João Ratão.
(H 23722)

Theatro Republica
Companhia Portugueza de Operetas SATANELLA — AMARANTE
Direcção artistica do maestro WENCESLÃO PINTO
HOJE —:— A's 8 3|4 —:— HOJE
O maior successo de 1920
O João Ratão
Protagonista — Estevão Amarante
Manon — Luiza Satanella
Mise-en-scène — AMARANTE.
Na bilheteria, faz-se reclame de [illegible]
Amanhã e todas as noites — "O João Ratão". (H 23723)

PALACIO THEATRO
Companhia Portugueza de Comedias CHABY PINHEIRO
HOJE — A NOITE — A's 8 3|4
Recita do actor MANOEL ROCHA
Dedicada ao sportman Sr. Joaquim Pinheiro e offerecida ao Club de Regatas Vasco da Gama
Ultima representação da comedia
O MEDICO A' FORÇA
Protagonista — CHABY
Rosas de todo o anno
Amanhã — Recita do actor JOSÉ MORA — "BLANCHETTE". (H 23724)

THEATRO LYRICO
Quinta-feira, 16 do corrente — VESPERAL ás 4 1|2
UNICO CONCERTO
DA CELEBRE BAILARINA CLASSICA INGLEZA
MAUD ALLAN
E DA EXIMIA PIANISTA ITALIANA
MARIA CARRERAS
(O programma será publicado no dia do concerto)
PREÇOS — Frizas, 50$; camarotes, 40$; poltronas e varandas, 20$; cadeiras, 15$; galerias, 6$; balcões, 25$000.
Bilhetes á venda na bilheteria do theatro.

CORREIO SPORTIVO

Turf • Football • Remo • Yachting • Tennis • Water-Polo
Pelota • Cyclismo • Pedestrianismo • Tiro • Outros sports

FOOTBALL

A parada sportiva em homenagem ao rei Alberto

Está marcada para hoje, ás 8 e meia horas, na Séde da Liga Metropolitana, uma grande reunião dos presidentes dos clubs filiados áquella aggremiação. Nessa reunião serão discutidos assumptos referentes á grande parada sportiva a ser realizada em homenagem ao rei Alberto, da Belgica, por occasião da sua proxima visita ao Brasil.

* * *

A' commissão de syndicancia

Dr. Agricola Bethlem e Pedro Mendes da Costa, hoje, ás 5 horas da tarde, e os srs. Alvaro Silva, Alvaro Leite Gomes, Ney Sampaio Pinto, Maria Sampaio Pinto, dr. Alceu de Carvalho e Raul Cordeiro, hoje, ás 5 horas da tarde, devendo os srs. Alvaro Silva e Alvaro Leite Gomes apresentarem nessa occasião suas carteiras de jogadores.

* * *

Novos juizes e representantes

Eis os ultimos juizes e representantes escalados pelo Conselho da Segunda Divisão:

Em 19 de setembro — America x Brasil.
2os. quadros — Francisco Alberto da Costa.
1os. quadros — Armando Reis.
Representante — Benedicto Sarmento.

Em 19 de setembro — Rio de Janeiro x Esperança.
2os. quadros — Carlos Santos.
1os. quadros — Aires Barroso Junior.
Representante — Manoel Gonçalves.

Em 19 de setembro — Hellenico x Academia.
2os. quadros — Antonio Carneiro de Campos.
Representante — Marciano Filho.

Em 19 de setembro — Vasco da Gama x Mackenzie.
2os. quadros — Osmany Macedo.
Representante — Joaquim Leitão de Assumpção.

Em 26 de setembro — River x Carioca.
2os. quadros — Oswaldo de Almeida.
Representante — Miguel Pedro.

Em 26 de setembro — Mackenzie x Progresso.
1os. quadros — Eduardo Gibson.
2os. quadros — Manoel Rodrigues de Souza.
3os. quadros — Eduardo Balliester.
Representante — Marciano Filho.

* * *

A proxima soirée do Palmeiras

O Palmeiras, realizará no proximo dia 25 do corrente, em seu palacete, na Quinta da Bôa Vista, um grande baile, para fazer entrega das medalhas aos vencedores do torneio do anno passado.

A diversão, pelos preparativos que estão sendo projectados, promette ser encantadora, para ella já reina intenso enthusiasmo entre seus associados e gentis admiradoras.

Duas orchestras tocarão durante a festa.

* * *

Treinos

Flamengo x Vasco da Gama — Realiza-se amanhã, quinta-feira, ás 4 horas da tarde, no campo da rua Paysandú, treino entre o 1º team do Vasco com um combinado do Flamengo.

Os respectivos capitães pedem, por nosso intermedio, o comparecimento de todos os players ... hora.

Flamengo — Ivan — Burgos e Santiago — Dino — Pullen e Dourado — Carregal — Annibal — J. Deus — Guaracy e Heitor.

Reservas: Dulce — Figueiredo — Ibere e Machado.

Vasco — Nelson — Cruz e Horacio — Barreira — Palhares e Arnaldo — Leão — Antonico — Carlos — Baptista — Negrito — Lamego — Jayme — Djalma e Adão.

Mackenzie x Villa Isabel — Realiza-se amanhã, quinta-feira, treino entre os primeiros teams destes clubs, no campo do Jardim Zoologico, ás 4 horas da tarde.

O director sportivo do Mackenzie pede o comparecimento, ás 2 horas, na séde, dos seguintes jogadores:

Ferreira — Juca e José — Salomé — Villa e Norival — Murillo — Guaracy — P. Lima — Washington e Agenor.

Reservas: Chico — Gonçalo — Zéca — Alyrio.

Fluminense x Palmeiras — Está marcado para amanhã ás 4 horas da tarde, no Stadium, um rigoroso treino entre as equipes principes dos clubs acima.

O director sportivo Flavio de Almeida, pede o comparecimento de todos os jogadores na séde, ás 3 1|2 horas em ponto.

O Fluminense trenará com o seguinte team:

Gerdal — Vidal e Moreira — Laís — Silvo e Salles — Mano — Lemos — Wolfro — Machado e Bacchi.

Reservas: Affonso — Julien — Othelo — Junqueira — Moura Costa — Georges — H. Braga — A. Braga — L. Almeida — J. J. Coelho — P. Cavalcanti — Plinio.

Fluminense x Hellenico — Realiza-se hoje quarta-feira, um rigoroso treino entre os teams do Fluminense e do Hellenico no Stadium, ás 4 horas da tarde, ao qual deverão comparecer os seguintes jogadores, cujo comparecimento solicita, por nosso intermedio.

Julien — Jool e Moacyr — A. Braga — Georges — Vicente — H. Lopes — H. Braga — Martiniano — P. Cavalcanti — Sá Carvalho.

Reservas: A. Ramos — Luiz Salles — L. Liberal — José Brasil — E. Meyer — J. J. Coelho — J. Coelho Netto — P. Coelho Netto — Zozimo Barroso — Carlos Augusto — A. Richar — Luiz Almeida.

* * *

O MOVIMENTO SPORTIVO PAULISTA

Os clubs da 1ª divisão ao Palestra Italia

Ao Palestra Italia, os clubs da 1ª divisão da Associação Paulista enviaram o seguinte telegramma:

Os clubs da primeira divisão da Associação P. S. A. abaixo assignados scientes hoje resolução Palestra de se retirar campeonato, motivos factos occorridos jogos versus Corinthians não podem concordar deliberação pelo que pedem venia para intervir amistosamente junto poderes Palestra Italia sentido não ser mesma levada avante pela ausencia dessa valorosa sociedade jogos deste anno vai ferir brilho disputa privar clubs camaradagem com tão brilhante adversario que pelos motivos mencionados não pode privar S. Paulo seu concurso sportivo pelas occorrencias domingo não pode ser, não deve ser causa gestos Palestra, sob pena da victoria elementos anarchicos que não elevar, dignificar uma luta sportiva, sob pena de concorrer para que ellas se repitam com affronta aos nossos foros de educação civica e sportiva, temos palavra presidente Corinthians lamentando factos occorridos desapprovando agitações havidas depois do jogo, temos, emfim a reprovação geral toda população criteriosa de São Paulo para nos impellir solicitar. Palestra retirada seu pedido licença e vamos auxiliar directoria Associação para que consiga levar a harmonia, concordia entre todos clubs para maior gloria do sporte paulista. — (a) Edgar Nobre de Campos, pela A. A. Palmeiras; Possidonio Pinheiro pelo Minas Geraes F. C.; Feliciano Lebre de Mello, pelo Club Athletico Ypiranga; Ernani Comodo, pela A. A. Mackenzie; Nicolau Fortunato, pelo S. Club Internacional; Odilon Ferreira, pela A. A. São Bento, e Mario Cardim, pelo C. A. Paulistano.

80$, 90$ e 100$

Ternos de casemira ingleza, pura lã, preto ou de côr, sob medida.
ALFAIATARIA PARIZ
Mudou-se da rua Uruguayana 78, para o n. 52
(Não tem filial)
(1030)

* * *

Associação Desportiva Oswaldo Cruz

Os escoteiros e aspirantes terão amanhã, quinta-feira, exercicios de gymnastica e evoluções militares, á 1 hora da tarde, em ponto.

A directoria, em sua ultima reunião, resolveu que os nomes dos teams que tomarão parte no torneio de basket-ball sejam os dos poetas brasileiros Castro Alves, Casemiro de Abreu, Fagundes Varella, Gonçalves Dias e Luiz Delfino.

As inscripções serão gratuitas para todos os socios quites.

Foram acceitos socios os alumnos Jayme Aquino, Mario Pereira, Paulo Anacleto, Attila Oliveira, Nelson Moraes, Nestor Arneiro e Adbib Abednur.

* * *

S. C. Ubá x S. C. Ypiranga

Realizando-se domingo proximo um match de campeonato entre os dois clubs acima, o director sportivo por nosso intermedio pede o comparecimento de todos os jogadores escalados e reservas:

1º team: Jayme — Saldanha — França — Paulo — Alvaro. 2º Herelio — Chico — Jeronymo — Argentino — Sylvio Lopes.

2º team: Italo — Eugenio — Thomé — Valentim — Alvaro. 1º — Jacintho — Saturnino — Julio Guardião — Heitor.

3º team: Nicklauss — Edgard — Jóca — Andrade — Penasco — Oswaldo — Eduardo — Augusto — Raul — Banana — Nelson.

Reservas: Cardoso — Affonso — Colombo — Moacyr — Coelho — Orlando — Oswaldo 2º.

* * *

Restabelecimento de um player

Acha-se restabelecido da enfermidade que o prostou no leito alguns mezes o extrema direita do A. Oriente sr. Joaquim Rabello (Americano).

Este player fará a sua "reprise" domingo, no 2º team.

* * *

S. C. Botafogo x S. C. Lorena

Realizou-se domingo um match entre estes dois clubs.

Saiu vencedor em ambos os teams o Botafogo, pelo score de 5 x 2, recebendo uma linda taça.

Eis o quadro victorioso: Luiz, Oscar, Antoninho, Brito, Lazoski, Machado, Paulo, Jayme, Antenor, Gabriel e Eduardo.

* * *

FEDERAÇÃO ATHLETICA DO ALTO COMMERCIO

Decisão de campeonato

Está marcado para sabbado, ás 3 1|2 horas da tarde, no campo do Andarahy, o sensacional embate entre os teams da Leopoldina Railway A. A. e City Athletico Club, para decisão do campeonato da divisão sabbateira.

O vencedor terá depois de medir forças com o Costeira, campeão da divisão domingueira, quando então será disputado o titulo de campeão da valorosa entidade, que é a Federação Athletica do Alto Commercio.

Para arbitrar a partida de sabbado, foi convidado o sportman Luiz Vinhaes, do S. C. Christovão.

* * *

A "reprise" do keeper Nelson

Já se achando restabelecido, fará sua "reprise" domingo, contra o Makenzie, o optimo arqueiro Nelson, pertencente ao 1º team do Vasco.

* * *

ASSOCIAÇÃO ATHLETICA DO ENGENHO VELHO

Relação dos players que mais goals já fizeram:

Magalhães	24 de Maio	8
Drummon	S. C. Militar	7
Celso	24 de Maio	6
Anthero	Victoria F. C.	6
Speridião	S. C. Militar	6
Ventura	Vicoria F. C.	5
Olivar	S. C. S. Pauli	5
Newton	Ceará F. C.	4
Castrinho	Wandrs F. C.	4
Milton	Wanders F. C.	4
Armando	24 de Maio	3

Os keepers que mais bolas deixaram entrar:

Santos Mello	24 de Maio	4
Poeta	S. C. Militar	8
Barnabé	S. C. S. Paulo	8
Santos	Victoria F. C.	9
Armando	Paysandú	10
Avilla	Doblin F. C.	12
Edgard	Wanders F. C.	15
Creoulo	Ceará F. C.	25

O festival do Jequiá F. C.

Este club da ilha do Governador, realizará domingo, no campo de S. Christovão, á rua Figueira de Mello, um attrahente festival sportivo. Constam do programma, além de outras diversões, empolgantes matches de football entre o Jequiá x Leopoldina e Guanabara x S. C. Militar, em disputa de artisticas taças.

* * *

Paracamby F. C. x S. C. Curupaity

Realiza-se domingo proximo, no campo do primeiro, á estação de Paracamby, um match amistoso, entre os clubs supra.

O capitão geral do Paracamby, escalou os seguinte teams:

1º — Aldereclo; Alencar e Arthur; Badú, Prim e Jalú; Celso, Edgard, Leandro, Eucas, Astrogildo (cap.).

2º — Zezinho; Neiva e João; Olympio, Benat e Bento; Gentil, Militino, Leal, Luiz e Daniel.

Reservas — Os demais associados.

* * *

A. A. de Jacarépaguá x Sport Club Nacional

Estes clubs deverão encontrar-se domingo, no campo do segundo, sito á estação do Encantado.

Eis os teams da Associação:

1º team — Augusto; Rubem e Mario; Chagas, Juca e Bento, André, Galina, Correia, Leonel e Ataliba.

2º team — Olavo; Olympio e Eduardo; Silva Jacob e Moura, Souza, Leal, Rosa, Jesus e Campos.

3º team — Irineu e Ary; Mickel, Alvaro e Guilherme; Franca, Rodrigues, Leite e Chimaco.

* * *

EM MINAS

O Netto e o J. Fajardo empataram um match

Realizou-se em Piedade de Leopoldina, dia 10 do corrente, um match de football entre as equipes do Neto Football Club de Leopoldina, e José Fajardo Football Club de Piedade.

A' 1 hora, o juiz sr. capitão Amadeu Baptista, apitou, chamando a campo as equipes que estavam assim organizadas:

"Netto" — Caetano; Zézé e Firmino; Netto, Mozart e Baptista; Anselmo, Antonico, Alipio e Ventura e Nené.

"José Fajardo" — Ladeira; Octaviano e Tavares; Fileto, Valentim e Saul; Rezende, Bico, Vento, Allemão e Arleone.

No primeiro half-time, o Netto dominou o adversario, terminando com o seguinte resultado:

"Netto" . . . . . 1 goal
"J. F" . . . . . 0 goal

No segundo half-time os jogadores do "José Fajardo" conseguem dominar o adversario, e aos 20 minutos de jogo, Bico recebendo um passe de Arleone, com forte shoot, marca o primeiro ponto para seu team, terminando o match com um empate de 1 x 1.

Do "Netto" jogaram bem, na defesa o optimo full-back Firmino, o alff Baptista e Mozart, que jogou admiravelmente na sua difficil posição de center-alff; e no ataque, Antonico, Alipio e Nené.

Do "José Fajardo" todos jogaram bem, destacando-se na defesa Octaviano e Valentim; e no ataque, Bico, Vento e Allemão.

BASKET-BALL

Boqueirão x Flamengo

Realiza-se hoje, á noite, o encontro de basket-ball entre as equipes dos clubs Boqueirão e Flamengo, em disputa do campeonato instituido pela Liga Metropolitana.

Os jogos serão disputados no campo do America, ás 8 e 8 1|2 horas os segundos e primeiros teams, respectivamente.

Os teams do Flamengo estarão assim formados:

1º team:

Saintive — Gentil
Marcin
Mario — Rizzo

A equipe secundaria está assim constituida:

Freire — Moraes
Frank
Claudio — Paulo

Os jogadores do rubro-negro deverão estar na séde ás 7 horas da noite em ponto.

Os teams do Boqueirão do Passeio apresentar-se-ão formados do seguinte modo:

Primeiro:		*Segundo:*
Fineberg	F	Stamato
Oscar	F	Horacio
Auguste	C	Armando
Romolo	G	Esteves
Sylvio	G	Sanches
Itagibe	R	Abilio

Todos os jogadores deverão comparecer na séde ás 7 horas.

BOX

Um desafio de Ted Moore

Ted Moore, o campeão americano, desafiou o boxeur Salvador Parras, vencedor de Kennedy, Jim Colly e Palmer, para uma luta de box até 15 rounds.

TURF

DERBY-CLUB

Um grande premio de cem mil francos ao vencedor

Para commemorar a visita dos soberanos belgas á nossa capital, a directoria do Derby Club resolveu realizar na corrida que a 26 deste mez será levada a effeito no prado do Itamaraty, um grande premio, cuja denominação será *Rei Alberto I da Belgica*. Essa importante prova será corrida na distancia de 2.650 metros, e a dotação de 100.000 francos ao vencedor. Ao 2º caberão 10.000 francos e ao terceiro 5.000, salvando o 4º logar a entrada.

As condições de inscripção serão conhecidas opportunamente.

* * *

VARIAS NOTICIAS

O "intraineur" e importador sr. Alberto Teixeira, que embarcou ha pouco para Buenos Aires, está em trato para a acquisição do cavallo argentino Alcoy, de 5 annos. Alcoy é filho de Amsterdam, e correu no dia 5 do corrente, em Palermo, num pareo na milha, com 56 kilos, montado por A. Costa, entrando em segundo logar. Ganhou essa prova o cavallo Miguelito, carregando 49 kilos e montado por J. Fernandez, irmão do jockey C. Fernandez.

Caso a acquisição seja feita, o filho de Amsterdam defenderá a blusa do Stud Geminga.

—:— Noticiamos ha dias que o cavallo Cinders tinha sido atacado de um mal ligeiro, razão por que, não tomaria parte, como não tomou, nas ultimas provas em que estava inscripto.

Bastante melhor, o filho de Craganour, I ontem, pela manhã quando passeiava nas cocheiras do "entraineur" Trajano de Carvalho caiu, não se levantando mais. Soccorrido pelo seu "entraineur" e pelo veterinario sr. Charles Conreus, que o medicou, o companheiro de box de Almofadinha, que foi atacado de ataque de uremia, á tarde, estava passando melhor.

—:— Tem trabalhado, na pista do Jockey-Club, o nacional Maunoury. O pensionista de Paulo Rosa será montado na proxima reunião pelo aprendiz Armando Rosa.

—:— Embarcaram hoje para o Rio Grande do Sul os cavallos Rio e Pierrot, tendo sido a este, que é por Vizir e egua Le Lion, negado registro no Stud Book Nacional.

—:— Caricato esteve hontem, no Jockey-Club, onde galopou moderadamente. O pensionista de Alberto Teixeira está bonito e em melhores condições do que quando correu no Jockey-Club perdendo para a Marqueza e Luzir.

—:— Levou fomentação caustica o cavallo Big Boy. E' muito provavel que o filho de Marco não tome parte nas reuniões da presente temporada.

—:— Reapparecerá domingo proximo disputando o pareo "Internacional", competindo com Florita, Tommy e outros a egua argentina Bund. A companheira de box de Ramalero está muito movida, mas um tanto cheia ainda.

—:— Conforme noticiamos realizou-se hontem, nas cocheiras do "entraineur" Paulo Rosa, o churrasco que o seu filho, o aprendiz Armando Rosa, offereceu á imprensa em regosijo á sua primeira victoria nos nossos prados.

A festa, que terminou á tarde transcorreu na maior cordialidade, sendo trocados por essa occasião varios brindes.

—:— Skirmisher, que tão lindo triumpho obteve, domingo ultimo, derrotando Quebec, Mollusco e outros, continua em excellentes condicções. Seu piloto na reunião de domingo proximo será o aprendiz Armando Rosa.

—:— Nas cocheiras do "entraineur" Americo de Azevedo serão vendidos hoje, em leilão, ás 2 horas da tarde, os animaes Oragulo, Mandarim, Noel, Tabyra e Esbelta, estes dois ultimos nacionaes.

—:— Tem galopado em magnificas condições a egua Sterlina.

Chance: CIGARROS QUE DÃO SORTE!
(8816)

CINEMA CENTRAL — Empresa PINFILDI

Vinde ver no sabbado 18 do corrente, o maior cynico do mundo
VONS TROHEIM, no film
MARIDOS CEGOS

Assim como ao lado do vicio nasce a virtude, vereis ao lado hypocrisia e fidelidade, representada pelo cão e pelo camponez, o que defendem a honra do amigo com . . . . .
O desenrolar vos demonstrará.

ELECTRO-BALL-CINEMA — Empresa Brasileira de Diversões
51, Rua Visconde do Rio Branco, 51
A mais popular e querida casa de diversões desta capital
HOJE — Programma novo — HOJE
Coração de Musette
Empolgante drama de amor pela querida actriz
FABIENE FABREGES
cinco partes
Ping-pong, bilhares e outras diversões
Bem installado Salão de Barbeiro
Artistica e abundante illuminação electrica
Banda de musica militar — HOJE
Ao Electro-Ball-Cinema!
As diversões começarão ás 5 horas da tarde. (H 23742)

HOJE — CINEMA-THEATRO
POLYTHEAMA
L. do Machado, 19. Tel. Beira Mar 1143
Corações adormecidos
5 actos—Scandinava
Hoje "Eu" amanhã "Tu"
7 partes, pela artista Louise Glaum
A empresa no intuito de bem servir o selecto publico deste cinema não poupando sacrificios, exhibirá este grandioso film, a preços communs.
(H 23638)

CINEMA IRIS
Rua da Carioca, 49 e 51 Empreza J. Cruz Junior — Telephone 4152 Central
O programma de HOJE tem 2 grandes motivos para agradar
O 1º está na continuação deste film sensacional:
ELMO, O DESTEMIDO
grande trabalho em séries da UNIVERSAL
2º motivo — Um novo trabalho de BESSIE BARRISCALE e do Heróe da Herança Fatal — JACK-HOLT, em o bellissimo drama em 5 actos:
FLOR DA CASTIDADE
Sexta-feira — O final do MYSTERIO 13 e mais Frank Mayo, em a DAMA DO N. 29. (H 23729)

CINEMA IDEAL
HOJE — Eis finalmente chegado o dia em que vos é dado assistirdes ao mais importante trabalho da moderna cinematographia — HOJE

O film que hoje apresentamos, ultrapassará em tudo a vossa espectativa!
Aqui, como recentemente em New-York, serão disputados sofregamente os logares para contemplardes tão extraordinario espectaculo!
A criteriosa FOX FILM CORP. sabiamente reunindo todos os seus vastos recursos, conseguiu superiormente confeccionar um film que jamais será esquecido por um só espectador!
WILLIAM FARNUM
Ao «Sol da Cinematographia», ao incomparavel e sublime artista, ao maior vulto da arte do silencio, foi, como melhor não poderia ter sido, confiado o brilhante papel de protagonista da famosa peça, ora apresentada:
Dom Cesar de Bazan
6 ACTOS
A fecunda peça dramatica tão fartamente applaudida em todos os theatros do universo, em nada desmereceu transportada á cinematographia, encontrando nesta um talento, como encontrou no extraordinario WILLIAM FARNUM.
DOM CESAR DE BAZAN
E' a obra reveladora de uma epoca em que o fausto imperava na Côrte de Hespanha. A leviandade irreflectida de um rei, ante o brio e orgulho de um fidalgo que, embora arruinado, não vacillava em fazer refulgir a lamina da sua espada em desaffronta da honra de qualquer dama, ou do seu proprio rei!
UM SUCCESSO COMO JAMAIS PODEREIS TER VISTO NA TELA

No mesmo programma conservamos a mais risivel das creações do comico mundial — CHARLIE CHAPLIN — intitulada:
CARLITO NO BELCHIOR
2 actos desopilantissimos, como só sabe produzir o rei da hilaridade. Uma confecção de risibilidade unica da classe EXTRA-MUTUAL.
PREÇOS ESPECIAES
A seguir — TOM MIX — no film sensacionalissimo — DESTEMIDO DIABOLICO — Producção EXTRA-FOX-FILM

CINEMA PARIS
HOJE Termina este surprehendente espectaculo! HOJE
Brilhante victoria da cinematographia portugueza!
O magistral film portuguez em «reprise», copia nova
A ROSA DO ADRO
Commovente drama de amor, de costumes portuguezes em 8 actos, interpretado pelos melhores artistas do theatro portuguez.
Somente na matinée: — Maria Wilson, a graciosa actriz italiana, em
FUGA EM RE' MAIOR
6 longos e empolgantes actos de aventuras
Amanhã, Novos exitos, Amanhã
Luciano Albertini, o rival de George Walsh, em
Drama num vagão-leito
6 sensaccionaes actos de aventuras, da série Sansonia
IKARUS
Empolgante FILM em 8 arrebatadores actos. Uma maravilha da cinematographia allemã!

O Emporio Cinematographico
Aurelio Bocchino
Concessionario da União Cinematographia Italiana, apresenta MARIA WILSON a destemida artista, no primoroso film de aventuras, em 6 actos
Fuga em ré maior
Amanhã — LUCIANO ALBERTINI, o extraordinario athleta, debutará no extraordinario film policial
Drama num wagon leito
6 actos de arrojo!
Sempre os melhores films, producção 1920!
RUA S. JOSÉ' 36
Telephone — Central 3130

CINEMA OLYMPIA
Rua Visconde do Rio Branco, 53 — Telephone C. 5657
Hoje - Sómente um novo programma variadissimo! - Hoje
Apresentamos o maior e mais querido dos artistas da UNIVERSAL — FRANK MAYO — Na sua ultima creação sensacionalissima, intitulada:
UM GOLPE DE MESTRE
Cinco partes desenroladas sobre ... sensacional e interessante dos enredos, no qual sobresáe admiravelmente a ... do extraordinario protagonista
No mesmo programma o ... da hilaridade — BILLIE RITCH — Na engraçadissima producção comica, em 2 actos:
Escapadella de Bill
Ainda no mesmo programma ... através a incomparavel
REVISTA UNIVERSAL
Amanhã — DOIS FILMS grandiosos — "Princeza Perdida", por Albert Ray — Fox Film, e "Vida Illustre", por Enid Bennett, da Paramount, em 5 actos cada. A seguir — TOM MIX, em "Cyclone"!
(H 23712)

Cinema CENTRAL — EMPRESA PINFILDI
Apresenta na QUINTA-FEIRA, 16 do corrente
O NAVIO DA MORTE
(Das Einsame Wrack)
6 actos de grandes emoções, interpretados magistralmente pelo querido HARRY LIEDTKE e LOO HOLL, uma nova estrella da fabrica UFA, de Berlim
Na proxima semana reapparecerá com todo seu esplendor
POLA NEGRI
numa producção sensacional intitulada
MANIA
da União Film, de Berlim
Quinta-feira, 23 do corrente no Central
A seguir apresentar-se-á HENNY PORTEN em ROSA BERNDT
Drama ultra-passional do grande escriptor Gerhard Hauptmann, adaptado á tela pela conhecida fabrica Mester Film, Berlim
Brevemente: A PRINCEZA DAS OSTRAS com OSSI OSWALDA — Union-Film, de Berlim
MUITO BREVE! — MUITO BREVE!
MARCHESA D'ARMIANI — POLA NEGRI — Union-Film
CONDESSA DODDY - O PASSAPORTE AMARELLO - SUMURUM — UNION-FILM
POLA NEGRI
Successo! — Sensacional
Acabamos de receber aviso telegraphico do embarque do film
A SOBERANA DO MUNDO
A maior concepção cinematographica da actualidade. 8 series de 6 actos cada uma. Protagonista: MIA MAY
N. B. Este film foi vendido para a Inglaterra pelo preço de 60.000 libras (1.200 contos), conforme informação que recebemos da fabrica. (Vide tambem «Para Todos» de 11-9-20)
Rua Th. Ottoni, 21 — Caixa 362
Exclusividade no Brazil
ROMBAUER & Cia.
RIO DE JANEIRO
Teleph. Norte 1900
End. tel. Rombauer
H 22025

POLICIA

Quiz matar-se dentro do xadrez da Policia Central

Ultimamente, a policia resolveu, em *reprise*, fazer campanha contra os falsos mendigos e contra os verdadeiros tambem. Um dos quadros da campanha tambem foi repetido, conforme noticiámos — a prisão pela quarta ou quinta vez do celebre mendigo-rico Torquato, que já de ha muito era conhecido como possuidor de uma regular somma de capitaes.

Torquato abriu a série, como das outras vezes e depois delle outros pedintes foram pegados e levados para a Policia Central, para terem destino.

Entre estes, conta-se um velhinho cego, de nome José Raymundo, que foi seguro na rua e levado para o deposito de presos da Central.

O pobre velhinho não se conformou com a nova situação que lhe crearam e resolveu acabar com a vida, como signal de protesto pela sua reclusão. Para isso, tentou enforcar-se, servindo-se de seu suspensorio. Foi, porém, impedido pelo guarda do xadrez e logo depois, ainda andou a bater com a cabeça pelas lages, em consequencia do que ficou com ferimentos, sendo chamada a Assistencia para medical-o.

Os automoveis matam

Ha poucos dias, foi colhido por um auto, na Egrejinha, um pobre homem, que, depois de soccorrido pela Assistencia, foi internado na Santa Casa.

Tendo morrido pela manhã de hontem na Santa Casa, seu cadaver foi removido para o Necroterio do Serviço Medico-Legal, afim de ser autopsiado. O dr. Rodrigues Caó, medico legista, attestou como "causa-mortis" fractura do craneo e hemorrhagia cerebral.

No necroterio foi reconhecido o cadaver como sendo de Pedro Nascimento Silva, de 28 annos, trabalhador, solteiro e residente á rua da Egrejinha n. 452.

O reconhecimento foi feito pelo banhista Hermes, companheiro de quarto do infeliz operario.

Fim de "farra"

Tomavam parte na "farra" o *Vituca*, o *Zé Boi*, o *Chico guizado* e o Daniel Pereira.

Passaram a madrugada bebendo desbragadamente numa tasca existente no logar Montella, para as bandas de Jacarépaguá.

No fim dessa "farra" os quatro brigaram, saindo o ultimo, o Daniel Pereira, ferido levemente.

A policia soube do caso.

Alvejou a esposa a tiros de revólver

Já lá vão sete annos que se casaram, apezar da hostilidade que a familia da moça movia a essa união, e, tambem, já lá vão sete annos de martyrios e torturas para Laura Ribeiro de Souza, martyrios e torturas que iam tendo hontem tragico remate.

O algoz de Laura, que ella recebera como esposo, depois de a espaldeirar desapiedadamente, tentou matal-a, alvejando-a a tiros de revólver. Uma das balas attingiu-a de raspão, na cabeça. As outras perderam-se no espaço.

Commettido o crime, o covarde procurou fugir. Uma senhora, Ernestina Alves da Silva, que móra na casa contigua a em que se deu a scena, deteve-lhe os passos, até que chegasse a policia. Esta não se fez demorar e José Francisco Ribeiro de Souza, o criminoso, foi conduzido á delegacia do 20º districto e autuado.

Esse caso passou-se na estação do Encantado, á rua Tavares numero 248.

Aggrediu o outro a canivete

Na rua S. Jorge, hontem, ás 9 1|2, Oruzimbo Ildefonso Carvalho, vulgo "Tres Corações", residente á rua Lavradio, n. 28, quarto 5, deu, por questão de mulher uma canivetada na mão esquerda de Victor Corrêa de Araujo, de 29 annos, solteiro, carregador, residente á rua Senhor dos Passos 98.

O aggressor foi preso em flagrante e autuado, não tendo a victima recebido soccorros da Assistencia, por ser o ferimento de nenhuma importancia.

BRIGADA POLICIAL

Serviço para hoje:
Uniforme 4º (kaki).
Superior de dia, capitão Messias.
Official de dia á Brigada, 2º tenente Palmeira.
Medico de dia 24 horas, capitão graduado dr. Macedo.
Medico de dia 12 horas, capitão dr. Rezende.
Pharmaceutico de dia, 2º tenente Camerino.
Interno de dia, 2º tenente honorario Jorge.
Dentista de dia, sr. Castro.
Auxiliar do official de dia, sargento Herminio.
Conducção de presos será fornecida pelos corpos.
Musica de promptidão das 7 ás 10 á fanfarra de cavallaria e das 10 ás 17 a banda da Brigada.
Ronda:
Com o superior de dia, segundos-tenentes Pasqualino e Jesuino e o primeiro-tenente Abelardo.
Guardas:
Da Amortisação — segundo-tenente Prado.
Da Moeda, segundo-tenente Paiva.
Do Thesouro, primeiro-tenente Guanabara.
Promptidão:
No regimento de cavallaria segundo-tenente Escobar.
Dia aos corpos:
No 1º batalhão, capitão Barrão.
No 2º batalhão, capitão Coutinho.
No 3º batalhão, 1º tenente Gardel.
No 4º batalhão, capitão B. Lima.
No regimento de cavallaria 1º tenente C. Branco.
No quartel de saude, segundo-tenente Mario.
No Andarahy, 2º tenente Piquet.
O 1º batalhão fornece 2 inferiores para ronda; á promptidão de incendio; 10 praças para prevenção; o policiamento; os demais serviços já determinados e o mais que for pedido.
O 2º batalhão fornece 4 inferiores para ronda; 1 inferior ás 8 horas na Assistencia para rondar o 2º districto; 10 praças para prevenção; o policiamento; os demais serviços já determinados e o mais que for pedido.
O 3º batalhão fornece 2 inferiores para ronda; 10 praças para prevenção; o policiamento; os demais serviços já determinados e o mais que for pedido.
O 4º batalhão fornece 5 inferiores para ronda; 10 praças para prevenção; a promptidão permanente; a promptidão de soccorros; o policiamento; os demais serviços já determinados e o mais que for pedido.
O regimento de cavallaria fornece 10 praças para a promptidão permanente; 2 inferiores para ronda; a guarda do quartel general; o policiamento; os demais serviços já determinados e o mais que for pedido.
O gabinete de engenharia fornece 1 bombeiro de dia.
A companhia de metralhadoras fornece a guarda da Moeda e o mais que for pedido.

A VIDA EM VIDROS
Rhum Creosotado
DE
Ernesto Souza
BRONCHITE
Rouquidão, Asthma, Tuberculose pulmonar
GRANDE TONICO
abre o appetite e produz a força muscular
GRANADO & C.
Rua 1º de Março n. 14.

FORMULA:
CREOSOTO DE FAIA
-:- IODO -:-
Hypophosphito de SODIO
Hypophosphito de CALCIO
-GLYCERINA-
Fartos elementos para a Hygiene dos Pulmões e
: : Robustez : :
(13711)

THEATROS

COMPANHIA LYRICA BONETTI — A companhia lyrica que occupa o Municipal cantará hoje a "Manon", de Massenet, tão apreciada sempre pela nossa platéa.

Cantal-a-á o quadro francez da companhia Bonetti, interpretando a protagonista a sra. Belthon, que tantos applausos conquistou, quer como cantora, quer como artista, na "Thais".

Os outros papeis estão confiados a Cattaneo, Cerdon, Fraikin, Demarcy, Nessy e Antonoff.

Amanhã, teremos a primeira representação da opera Catalani "Loreley" com grandiosos bailados pela companhia Alexandre Jakoleff.

BEATRIZ DE ALMEIDA — Essa actriz, que é um dos bons elementos da Companhia Chaby, realiza, amanhã, sexta-feira, no Palacio Theatro, o seu festival artistico. No programma, além de um acto de intermedio, figuram as peças "A enigma ilha" e "Cinco réis de gente", sendo que nesta a beneficiada interpretará o papel aqui creado por Aura Abranches.

FRIEDMAN — Apresenta-se hoje pela primeira vez ao publico carioca, o grande pianista polaco Friedman, que foi considerado pela imprensa de diversos paizes como o mais perfeito interprete de Chopin. O seu concerto será ás 4 1|2 da tarde no Theatro Lyrico.

MAUD ALLAN — Para attender a varios pedidos resolveu a bailarina ingleza dar mais um unico concerto no Theatro Lyrico, juntamente com a pianista italiana Maria Carreras. Esse concerto realizar-se-á em vesperal, amanhã ás 4 1|2 da tarde.

O QUE HA HOJE

MUNICIPAL — "Manon", de Massenet, ás 8 3|4.
LYRICO — 1º concerto do pianista Friedman, ás 4 1|2 — "O Bibliothecario", ás 8 3|4.
CARLOS GOMES — "O heroe dos submarinos", ás 8 3|4.
PALACIO — "O medico á força" e "Rosas de todo o anno", ás 8 3|4.
REPUBLICA — "João Ratão", ás 8 3|4.
RECREIO — "O 31", ás 7 3|4 e 9 3|4.
TRIANON — "Terra natal", ás 7 3|4 e 9 3|4.
S. PEDRO — "A princeza dos Cajueiros", ás 7 3|4 e 9 3|4.
S. JOSÉ — "Carlito e Chico Boia, ás 7, 8 3|4 e 10 1|2.

Caiu da boléa

O carroceiro Serafim Lopes, portuguez, quando, sentado na boléa da carroça que dirigia, a de n. 4.085, na rua Taylor, [illegible] O veiculo [illegible] poste telegraphico. O carroceiro soffreu varios ferimentos e foi curado na Assistencia.

IMPOTENCIA ?!
Tratamento garantido e inoffensivo pelo PERISTALTONE (Tesoel). — Prospectos: Caixa 50 — Rio de Janeiro — A' venda: Rua Direita n. 1 — São Paulo, e no Rio de Janeiro: Drogaria J. M. Pacheco, Rua dos Andradas n. 43. (8310)

LLOYD BRASILEIRO

Os operarios das officinas de Mocanguê, por intermedio de uma commissão, solicitaram hontem do sr. Frederico Burlamaqui, que lhe fosse paga antes do dia 18 a quinzena, de praxe visto ser bem possivel não haver trabalho naquelle dia, por causa da chegada dos soberanos belgas. O pedido dos operarios vae ser satisfeito.

—:— Uma commissão do Centro Maritimo [illegible] conferencia hontem com o director sobre assumptos de interesse da classe.

—:— O director da Secção do Exterior [illegible] ter providenciado para o [illegible] francez [illegible] transporte [illegible] guerra e que montam a muitas centenas de contos de réis.

—:— A Inspectoria de Emigração solicitou do director a entrega das bagagens pertencente aos emigrantes directamente.

—:— A companhia Independencia Piauhy, é devedora de avultada importancia ao Lloyd. Agora a Inspectoria Federal de Estradas solicitou dessa empresa uma lista do total da referida divida para providenciar sobre o pagamento respectivo.

—:— Os srs. H. E. Moss & Cia. propuzeram a compra do "Goyaz".

O Lloyd, porém rejeitou essa proposta.

—:— O ministro da Agricultura autorizou a serem aceitas as requisições de passagens assignadas pelo superintendente do Serviço de Algodão.

—:— O "Goyaz" já saiu de Fortaleza.

—:— O "Prudente de Moraes" chegará hoje ao nosso porto.

—:— Foram designados para 1º piloto do "Barbacena", Pedro Gonçalves Lalor e medico do "Aymoré" dr. Estevam de Oliveira Pinto.

—:— O "Mantiqueira" deixará o seu logar de medico [illegible] o "João Alfredo".

—:— O "Curvello", deverá chegar a esta capital no proximo dia 23 á tarde.

—:— O "Tapajós" deve chegar ao nosso porto no dia 17 do corrente.

Publicações a pedido

ESFRIAMENTO nas Extremidades
offuscamento nas idéas, perda da memoria, productos de indigestão. Curaveis com as PASTILHAS do Dr. RICHARDS (13605)

UMA CURA

(MANIFESTAÇÃO ESPONTANEA)

Recebemos a seguinte carta:
Mundo Novo, Bahia, Brasil, 25 de Julho de 1919.

Levo ao conhecimento de VV. SS. uma cura que acabo de effectuar em mim proprio, com as suas Pilulas Rosadas do Dr. Williams.

Ha dois annos que soffria de anemia bem pronunciada e depois de tomar varios preparados sem resultado, fui que a conselho de um meu amigo usei as Pilulas Rosadas do Dr. Williams, ficando radicalmente curado com seis ou sete vidros.

Por outro motivo, autorizo VV. SS. a usar desta como lhes [illegible] e subscrevo-me com agradecimento e alta estimação.

D. VV. SS. Amo. Atto. e Obrigado — *R. Pitta Monteiro.*

Aos doentes — Provou alguma vez as Pilulas Rosadas do Dr. Williams? Se não, faça a prova. Tem curado milhares e milhares de pessoas que soffriam de debilidade geral, causada por sangue impuro ou fraco. Para as mulheres jovens, sempre expostas á anemia, e para as mulheres gravidas, são um tonico soberano sem rival.

Em todas as drogarias e pharmacias. (6701)

Tanto em Italia como no Brasil o distincto medico que subscreve o seguinte attestado, tem tirado magnificos resultados com a "Emulsão de Scott". "Eu abaixo assignado declaro que tenho empregado na minha clinica tanto em Italia como no Brasil, sempre com excellentes resultados a "Emulsão de Scott", especialmente nas creanças lymphaticas e escrophulosas, e na convalescença das molestias agudas e quando se torna necessario de um rapido reconstituinte.

"*Dr. Giovani Ricci.*
"Campinas, Est. de S. Paulo." (9791)

DECLARAÇÕES

PARA TOSSES E CONSTIPAÇÕES

Precisais das propriedades maravilhosas e curativas do Alcatrão, terebenthina e outros agentes que se desenvolvem no fim de expellir estes symptomas. O xarope *Bitrato de Alcatrão* possue estes ingredientes numa combinação perfeita, e é por essa razão que rapidamente faz cessar as tosses e constipações e outras affecções do peito, garganta e pulmões.

Nenhuma deixa de beneficiar as membranas inflammadas; desobstrue os canaes e descongestiona os pulmões alliviando a oppressão do peito facilitando a respiração.

O *Bitrato de Alcatrão* não contem narcotico ou drogas que affectem; é agradavel ao paladar, podendo ser tomado pelos adultos como pelas crianças. E' altamente recommendado por milhares de pessoas que têm feito uso e, caso soffreis dos incommodos da garganta ou peito, deveis TOMAR BITRATO DE ALCATRÃO (11659)

BEN.:. LOJ.:. URIAS
Hoje, sessão magna de iniciação. *Mattos Silva*, Secr.:. (H 23652)

Veneravel Ordem Terceira de São Francisco da Penitencia

A mesa Administrativa desta Veneravel Ordem fará celebrar no seu majestoso templo, no dia 17 do corrente a tradicional festa da Impressão das Chagas no Seraphico São Francisco de Assis.

A festividade que será revestida da maxima imponencia terá inicio ás 10 ½ horas, officiando o Revmo. Commissario da Ordem Frei Diogo Freitas, acolytado por distinctos sacerdotes que se encarregarão da execução das partes variaveis da Missa em canto chão.

Na sagrada tribuna fará o panegyrico de São Francisco o conhecido orador sacro, Padre Ricardino Seve.

A parte musical está confiada ao distincto musicista e grande propugnador da musica sacra neste Arcebispado o Revmo. Padre Antonio Romualdo da Silva, que fará executar o seguinte programma sacro:

Preludio Symphonico, de E. Bottigliero.
Kyrie et Gloria, a tres vozes deseguaes, de L. Bonvin.
Ave-Maria, de E. Volpi.
Credo, a quatro vozes deseguaes, de O. Ravanello.
Intermezzo (orchestra), de L. Perosi.
Santus Benedictus et Agnus Dei, a tres vozes deseguaes, de L. Bonvin.
Marcha final, de L. Bottazzo.

Ás 18 horas, será executado o final de Oratorio, de L. Hartnamm, a Ceia do Senhor.

Em seguida lida a nominata dos Irmãos eleitos que deverão servir no anno compromissal de 1920 a 1921, e logo o solenne Te-Deum Laudamus, de G. Foschini, terminando com a Antiphona, "Quasi Stella Matutina", de L. G. Oltrasi.

De ordem do carissimo Irmão Ministro e em nome da Mesa Administrativa convido todos os nossos irmãos e fieis devotos a assistirem a estas solennidades em honra ao glorioso São Francisco de Assis.

Secretaria da Veneravel Ordem, 15 de Setembro de 1920. — O Secretario. *J. Ribeiro Fernandes Coelho.* (12005)

A' PRAÇA

O abaixo assignado, para os devidos effeitos, declara á praça do Rio de Janeiro e do interior, que passou o seu negocio de seccos e molhados, fazendas e armarinho, aos Srs. Amini Sabbe & Filho, sito em Paulo de Almeida (E. F. Sapucahy) Estado do Rio de Janeiro, ficando a cargo do declarante a liquidação das dividas activas e passivas da extincta firma que gyrou sob seu nome individual.

Tambem declara que todo aquelle que se julgar seu credor, apresentar suas contas no praso maximo de trinta dias a contar da data do presente annuncio, afim de serem conferidas e pagas immediatamente. — Paulo de Almeida, 8 de Setembro de 1920. — *Victorino Ferreira de Medeiros* (H 23589)

Leveza de pés, olhos brilhantes, corpo activo, tudo se segue ao tomar, por algum tempo, as
Pequenas Pilulas de Reuter
Estas pilulas fazem desapparecer toda a depressão physica ou mental, melhoram o appetite, produzem um somno tranquillo, e a pessoa sente-se mudada e com actividade para tudo.
(14323)

"LEOPOLDINA RAILWAY"
Trem de passeio — Friburgo

O trem de passeio de Nictheroy para Friburgo, que deve subir no sabbado, 18 do corrente, só regressará na terça-feira, dia 21.

Rio de Janeiro, 14 de setembro de 1920 — *M. C. Miller*, director-gerente. (12006)

INDICADOR

ADVOGADOS

Dr. Amalio da Silva — Rua 7 de Setembro 207, sobrado.
Dr. Alvaro Goulart de Oliveira — Rua da Alfandega 91, sobrado.
Dr. Salgado Filho. — R. General Camara 47, 1º and. Tel. 5304. Norte.
Drs. Milton Arruda e Antunes Filho — R. Rosario 69. Tel. N. 2888.
Drs. Verissimo de Mello e Domingos Louzada — Quitanda 45. T. C. 1907.
Dr. J. M. Mac Dowell da Costa — R. G. Camara 66. Tel. N. 4747.
Drs. João Lopes e Arroxellas Galvão — Quitanda 41, sob. Tel. C. 2147.
Heitor Lima, advogado. Rua do Ouvidor, 61. Tel. N. 6926.
Drs. João F. de Alencar Araripe e A. S. de Villar Belmonte — Ev. da Veiga 32, de 1 ás 3. C. Postal 2115.

MEDICOS

Dr. Luiz Ramos — P. Saenz Pena 31 R. Conde Bomfim 685. Tel. V. 1639.
Dr. Guilherme Eisenlohr — (Tuberculose). 7 de Setbr.º, 34. (C. 3141).
Dr. Frederico de Faria Ribeiro — V. do Rio Branco, 31, (2 ás 4).
Dr. Garfield de Almeida — Ass. 18. C. 4728—S. Salv. 20 (B. M. 1607).
Dr. Moraes (Manoel de) Av. R. B.co 137. (15 hs.) 2.as, 4.as e 6.as.
Dr. I. Malagueta — Cons.: R. Uruguayana, 27. Tel. C. 3427.
Dr. Flavio de Moura — R. Buarque 33 (Leme). Tel. S. 1052.

CIRURGIÕES

Dr. Pedro Moura — R. Ourives, 29, (1 ás 3).

CLINICA CIRURGICA, VIAS URINARIAS

Dr. A. Costallat—R. Carioca 30. (3 hs.). Trav. Umbelina 25. S. 2403.
Dr. Julio de Macedo (Syp. vias urin.). Carioca 54-A, (8 ás 11 e 12 ás 17). C. 3051.
Dr. B. Sicupira — R. Carioca 26 (4 hs). Tel C. 1850.

MEDICOS ESPECIALISTAS

Dr. Renato Souza Lopes—(App. digestivo. Raios X). S. José 39 (2-5).
Dr. W. Schiller (mentaes e nerv.) — R. M. Olinda (1-3) Tel S. 2404.
Dr. Nelson Miranda. — (Trata pelos raios X). R. Carioca 48. T. C. 1525.
Dr. F. Terra — (Pelle e syphilis) — R. Assembléa 20 (2 ás 4).
Dr. Silva Araujo Filho — (Pelle e syphilis), 7 Setembro 38 (ás 2 hs.)
Dr. A. F. da Costa Junior. — Pelle, syphilis, tumores, Radiumtherapia). Rua da Carioca, 12 (3 1|2 ás 5 1|2).
Dr. Moncorvo — Creanças)—L. Carioca 24 (3 hs.) Moura Brito, 56.
Dra. Ursulina — (Senhs. e creanças). S. José 51 (12 ás 2 1|2). C. 5868.
Dr. Carvalho Cardoso — (Creanças e syphilis). Assembléa 98 (4 ás 6).
Dr. Pacifico — (Syp. op. partos).— Mem de Sá 343 (15 hs.) Campinho —10 hs.
Dr. Caramuru' Paes Leme — (Mols. da pelle). R. S. José 82 (1 ás 3 hs.)

GARGANTA, NARIZ, OUVIDOS E BOCCA

Dr. Eurico de Lemos — Especialista. Prof. liv. da Faculdade. Cura ozena (fetidez nasal.) R. Assembléa, 13 (sobr.) — Das 12 ás 6 hs.

GARGANTA, NARIZ E OUVIDOS

Dr. F. Castilho Marcondes — Uruguayana 25 (3 ás 5) T. C. 3762.
Dr. Augusto Linhares (Cura gaguez). R. Quitanda, 11 (2 h.). T. C. 1591.
Dr. Alvaro Tourinho — Rua do Ouvidor 152. Das 3 ás 5 hs.

OCULISTAS

Drs. Moura Brasil e Gabriel de Andrade, — Uruguayana 37 (12 ás 4).
Dr. Rodrigues Caó — R. S. José 61, (2 ás 4). Tel. C. 4625.

OLHOS, GARGANTA, NARIZ E OUVIDOS

Dr. Hilario de Gouvêa — R. Assembléa 26. Tel. C. 2558. Das 2 ás 4.
Dr. R. David de Sanson — R. São José 43 (2 ás 5) Tel. C. 5197.

PARTOS E MOLESTIAS DAS SENHORAS

Dr. Castro Araujo — P. Tiradentes, 68. Alzira Brandão, 9. (V. 3969).
Dr. Daciano Goulart — R. Uruguayana 25 (4 ás 6) Tel. C. 3762.
Dr. Lincoln de Araujo — R. Gonçalves Dias 31 (2 ás 4) T. C. 3551.
Dr. Queiroz Barros — R. 1º Março 18, (1—3). Res.: Pr. Botafogo 194.
Dr. Armando de Almeida — P. Tiradentes 68. Tel. C. 3869.
Dr. Octavio de Andrade. — R. 7 Setembro 186 (9 ás 4). Tel. C. 1591.
Dra. Ermelinda — Uruguayana 95 — (1 ás 3). Tel. N. 3161.
Dr. Camacho Crespo — R. Conde de Bomfim 577. Tel. V. 1171.

CIRURGIA. MOL. SENHORAS VIAS URINARIAS

Dr. Osorio Mascarenhas — Av. Rio Branco 257, (3—5). C. 940.
Dr. Rodolpho Josetti — Assembléa, 28. C. 1000. Av. Atlantica, 468.
Dr. Arnaldo Cavalcanti—Uruguayana 21, 4 hs. Av. G. Freire, 134. (C.164)
Dr. Torreão Roxo — G. Dias, 15. Res.: Fluminense Hotel. N. 6065.
Dr. Raul P. Santos — Rua do Passeio 56 (3 ás 7). Tel. C. 2369.
Dr. Possollo — Rua Assembléa, 81— (1 ás 3). Tel. C. 4169.

CURA DA PYORRHÉA

Dr. Rufino Motta — R. Quitanda 10. Tel. C. 2902.

ESCOLAS E LIVRARIAS

Escola Remington — Curso commercial completo — 7 de Setembro, 67.
Livraria Alves — Livros collegiaes e academicos. R. Ouvidor, 166.

HOTEIS E PENSÕES

Hotel Avenida — O mais importante do Brasil. End. telegr. "Avenida".

TRAPICHES

Trapiche Caporanga — Av. Rodr. Alves 767. (C. do Porto). N. 3893.

OS MELHORES CAFÉS

Café Ideal — Sempre puro. Dep.: r. Saude 142 a 150. Tel. 707, Norte.

COLLEGIOS

O de maior renome e tradições no Brasil—O Gymnasio Pio-Americano. R. Teixeira Junior, 48. Tel. V. 1.041. (8515)

ANNUNCIOS

Inauguração de um Magnifico Hotel
Inaugura-se hoje, um, em predio construido especialmente para esse fim, com mobiliario todo novo e de estylo. Para cavalheiros e Exmas. familias. Proximo á E. F. Central—Rua Barão de S. Felix, 129. HERCULES & SEQUEIRA (H 23691)

SALEPO EM PO'
(INGLEZ)
Vende-se á rua da Prainha 3. (H. 18843.)

Trilhos Decauville
Vendemos qualquer quantidade, entrega immediata. Preços excepcionaes
General Camara n. 107, 2º andar. (H23736)

Banco Auxiliar do Commercio
Soc. Coop. de Resp. Limit.
Rua da Uruguayana, 107—Expediente das 9 ás 19 hs.
Faz todas as operações bancarias e encarrega-se de cobranças em todo o interior do paiz.
Administração de immoveis, compra e venda de titulos, etc.
Procure conhecer o seu programma; as suas taxas e o CRITERIO DE SUA ADMINISTRAÇÃO e em seguida prefira-o para as suas transacções.
— SERVIÇO ATTENCIOSO E RAPIDO —

"Hotel Miramar e Babylonia"
RUA GUSTAVO SAMPAIO 64—Leme
Situado a 30 passos dos banhos de mar, NO BAIRRO MAIS AGRADAVEL DA AMERICA DO SUL. Só se acceitam familias e cavalheiros de distincção. Tel. Sul. 972. End. Tel. Miramarhotel.

Dentes, bocca e garganta —
Use "Calmettina". Sempre "Calmettina"! "Calmettina" sempre!! (Elixir e pasta).

MOTORES "OTTO"
a kerozene para lavoura e pequenas industrias
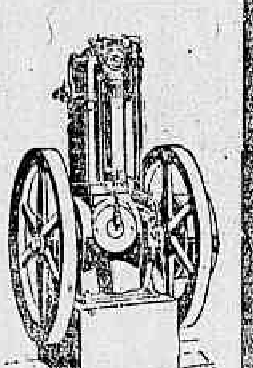
Gasmotoren-Fabrik Deutz
Rio de Janeiro
Rua Buenos Aires, 59
Caixa Postal 660
11694

CHAPÉOS PARA MENINAS
Chapelaria Vargas
Rua 7 de Setembro, 120
A MAIS BARATEIRA

XAROPE PEITORAL de Dezessart e Alcatrão da Noruega
FORMULA DE BRITO, DA PHARMACIA RASPAIL
Premiado com medalha de ouro. Este maravilhoso xarope cura radicalmente bronchites, catarrhos chronicos, coqueluche, asthma, tosse, tisica pulmonar, dôres de peito, pneumonias, tosses nervosas, constipações, rouquidão, suffocações, doenças da garganta, larynge, defluxo asthmatico, etc. Vidro, 3$000. Dep.: Drogaria Pacheco, Andradas n. 45: e em todas as drogarias.

Salutaris
A melhor agua de meza
Entrega a domicilio
Telephone Central 4186
Assembléa, 14

MOLESTIAS DO Estomago e Intestinos
Use PAPAINOL — A' venda na Drogaria Araujo Freitas — Ourives, 88. (10969)

QUARTO
Precisa-se de um mobilado, por dois rapazes, nas proximidades da praça José de Alencar. Cartas com o preço e mais informações a A. R. G., na caixa deste jornal.

A MALA CHINEZA
FABRICA DE ARTIGOS PARA VIAGEM, A MAIS IMPORTANTE NO GENERO.
61 — RUA DO LAVRADIO — 61. Tel. C. 1082.

LINDO BRILHANTE
Por 3:200$000 liquida-se um com muita praça, bem conformado, muito claro e com muita vida; pesa 2 1|2 quilates. Custou com a cravação de ouro 4:000$. Mostra-se na Praça Tiradentes n. 36 — Lacroix.

Remedio das Senhoras!!
E' o tonico-utero-ovariano SEDANTOL, que restitue a saude perdida, pela anemia, pallidez, magreza, fastio, flores brancas, colicas, suspensões, hemorrhagias; regula e faz apparecer as visitas, cura as doenças do utero, ovarios e todas enfermidades das senhoras de qualquer edade. Depositarios: Drogaria Rodrigues, rua Gonçalves Dias, 59 e Granado & Filhos, rua Uruguayana 91.

COMMERCIO

Rio, 15 de setembro de 1920.

NOTAS DO DIA

Hoje, ás 2 horas da tarde, deverá realizar-se a assembléa da Companhia Predial.

Na Fabrica de Cartuchos e Artefactos de Guerra, termina hoje, ao meio-dia, o prazo para o recebimento de propostas para o fornecimento de artigos diversos, e na Inspectoria Federal das Estradas, ás 2 horas da tarde, para a venda de trilhos usados e retirados da E. F. Bahia a Minas.

A Companhia Fornecedora de Materiaes inicia hoje o pagamento do dividendo de suas acções e a Companhia Mineira Auto-Viação o dos juros de suas obrigações (debentures).

ASSEMBLÉAS ANNUNCIADAS

Caixa Geral das Familias, dia 18, á 1 hora da tarde.
Companhia de Seguros Minerva, dia 21, ás 2 horas da tarde.
Companhia Seguros Confiança, dia 22, á 1 hora da tarde.
Empresa Brasileira de Automoveis, dia 24, á 1 hora da tarde.
Companhia America Fabril, dia 24, ás 2 horas da tarde.
Companhia Seguros Anglo Sul-Americana, dia 25, ás 2 horas da tarde.

CONCORRENCIAS ANNUNCIADAS

Intendencia da Guerra, para o fornecimento de borzeguins, perneiras e barracas, dia 16, ao meio-dia.
Estrada de Ferro Central do Brasil, para o arrendamento do botequim-restaurante da estação de Belém, dia 18, á 1 hora da tarde.
Repartição de Aguas e Obras Publicas, para o fornecimento de 20 toneladas de tubos de ferro galvanizado, de 1 1|4 de diametro interno, e competentes luvas, dia 24, á 1 hora da tarde.
Inspectoria Federal das Estradas, para a venda de trilhos e accessorios usados e retirados do ramal de Porto Amazonas e Restinga Secca, da E. F. São Paulo Rio-Grande, dia 30, ás 2 horas da tarde.
Estrada de Ferro Central do Brasil, para o fornecimento de uma superstructura metallica para passagem superior de vehiculos, em Todos os Santos, dia 30, á 1 hora da tarde.

REUNIÃO DE CREDORES

Concordata preventiva de Vinhas e Fernandes, dia 21, á 1 1|2 hora da tarde.
Fallencia de Dionysio Alves Barreto, dia 21, á 1 hora da tarde.

PAGAMENTOS ANNUNCIADOS

Hoje — Companhia Fornecedora de Materiaes, dividendo de 15$000.
Hoje — Apolices Municipaes de Nictheroy, juros.
Hoje — Companhia Mineira Auto-Viação, juros.

CAMBIO

Hontem, na abertura, encontrámos este mercado em posição fraca, com o Banco do Brasil declarando sacar a 12 13|16 d. e os estrangeiros de 12 13|16 a 12 7|8 d.

As letras de cobertura eram cotadas a 12 d.

Durante o dia o mercado tornou-se frouxo, vigorando para o fornecimento de cambiaes as taxas de 12 13|16, 12 27|32 e 12 7|8 d., esta sómente no Banco do Brasil.

O papel particular era adquirido a 12 29|32 e 12 15|16 d.

Os negocios conhecidos foram regulares, fechando o mercado em posição frouxa, obtendo-se saques a 12 13|16 d. e collocação para as letras de cobertura a 12 29|32 d.

TABELLAS DOS BANCOS

	A 90 D|V.	
Londres	12 3|4 a	12 15|16
Paris	$356 a	$363

	A' VISTA	
Londres	12 7|16 a	12 21|32
Paris	$360 a	$367
Hespanha	$800 a	$830
Italia	$235 a	$245
Belgica	$387 a	$393
Portugal	$900 a	1$000
Nova York	5$500 a	5$550
Suecia	1$121 a	1$130
Suissa	$890 a	$910
Rumania	—	$165
Buenos Aires (peso, ouro)	4$630 a	4$680
Buenos Aires (peso, papel)	1$900 a	2$100
Beyruth	12 3|8 a	12 5|8
Syria	$362 a	$372
Austria	—	$030
Hollanda (florim)	1$719 a	1$820
Bulgaria	—	$125
Noruega	$775 a	$795
Dinamarca	$775 a	$790
Hamburgo	$098 a	$113
Montevidéo	4$600 a	4$850
Vales, café	$350 a	$360

CABO

Londres	12 3|8 a	12 9|16
Nova York	5$580 a	5$600
Portugal	—	$950
Syria	—	—
Rumania	—	—
Montevidéo	—	4$700
Hollanda (florim)	—	1$720
Italia	—	$239
Hespanha	—	$812
Paris	$362 a	$368
Suecia	—	1$129
Noruega	—	$780
Dinamarca	—	$780
Belgica	—	$389
Suissa	—	$904
Buenos Aires (peso, papel)	—	2$060
Japão (yen)	—	2$870

CURSO OFFICIAL DO CAMBIO

	90 D|V.	A' VISTA
Sobre Londres	12 55|64	12 3|4
" Paris	$354	$358
" Italia	—	$241
" Montevidéo	—	4$652
" Hespanha	—	$828
" Nova York	—	5$516
" Portugal (escudos)	—	$932
" Suissa	—	$909
" Hamburgo	—	$099
" Buenos Aires (peso ouro)	—	4$680
" Buenos Aires (peso papel)	—	2$045
" Hollanda (florim)	—	1$734
" Syria	—	$365
" Palestina	—	$365
" Japão (yen)	—	2$875
" Beyruth	—	—
" Austria	—	—
" Suecia	—	1$120
" Noruega	—	$775
" Dinamarca	—	$775
" Belgica	—	$382
Extremas:		
Caixa matriz	12 13|16 a	12 13|16
Bancario	12 13|16 a	12 7|8
Moedas:		
Soberanos	—	—
Libras (papel)	—	—
Francos (papel)	—	$390
Dollars (papel)	—	—
Peso uruguayo	—	—
Liras (papel)	—	$260
Escudos (papel)	—	1$030

COTAÇÕES DE ROCHA FARIA & Cia.
MATRIZ: rua Buenos Aires, 160 (1º andar), RIO DE JANEIRO. Caixa Postal, 710
FILIAL: Rua Santo Antonio, 62 (1º andar), SANTOS. Caixa Postal, 224. End. teleg.: "ROCHAFARIA"

Preços por 15 kilos, no Rio:

Typos	Americano	Europeu
2..	13$700 a 14$000	14$200 a 14$500
3..	13$400 a 13$700	13$800 a 14$100
4..	13$100 a 13$400	13$400 a 13$700
5..	12$800 a 13$100	13$000 a 13$300
6..	12$500 a 12$800	12$600 a 12$900
7..	12$200 a 12$500	12$200 a 12$500
8..	11$800 a 12$100	11$900 a 12$200
9..	11$400 a 11$700	11$500 a 11$800

Informações: mercado ESTAVEL.

Nota — Cafés consignados para Santos, os conhecimentos e correspondencia devem ser endereçados á MATRIZ. (9848)

MOVIMENTO DO CAFÉ

SANTOS

Dia 13:

	Saccas
Entradas	50.568
Desde 1º	457.884
Média	35.221
Desde 1º de julho	2.253.272
Saidas	—
Existencia	2.031.436
Preço: typo 4	10$300

Posição do mercado: calmo.

RIO

Pauta, $830

Entradas em 13:

	Saccas	
E. F. Central	1.773	
E. F. Leopoldina	7.498	
Barra a dentro	—	
Cabotagem	980	
Total	10.251	
Desde 1º		93.789
Média		7.214
Desde 1º de julho		581.723
Média		756

Embarques em 13:

Estados Unidos	3.648	
Europa	6.255	
Cabotagem	100	
Rio da Prata	—	
Pacifico	—	
Total	10.003	
Desde 1º		93.476
Desde 1º de julho		540.900
Existencia em 14		317.084

Hontem, este mercado abriu em calma, com muito café á venda e regular procura, tendo sido effectuadas, de manhã, transacções de 2.522 saccas, na base de 12$500, a arroba, pelo typo 7.

A' tarde, foram realizados negocios de 1.266 saccas, no mesmo preço da manhã, fechando o mercado em posição estavel.

A Bolsa de Nova York abriu com 3 a 10 pontos de alta parcial.

Passaram por Jundiahy 41.000 saccas e entraram por barra a dentro 524 ditas.

COTAÇÕES

	Americano
Typo 3	13$400
Typo 4	13$100
Typo 5	12$800
Typo 6	12$500
Typo 7	12$200
Typo 8	11$800
Typo 9	11$400

MOVIMENTO DO CAFÉ A TERMO

Setembro: 1ª cotação, 12$250; 2ª cotação, 11$750; 3ª cotação, 11$500; outubro: 1ª cotação, 11$900; 2ª cotação, 11$900; 3ª cotação, 11$550; novembro: 1ª cotação, 11$930; 2ª cotação, 11$600; 3ª cotação, 11$600; dezembro: 1ª cotação, 12$150; 2ª cotação, 12$; 3ª cotação, 11$750; janeiro: 1ª cotação, 12$; 2ª cotação, 11$900; 3ª cotação, 11$800; fevereiro: 1ª cotação, 12$; 2ª cotação, 11$800; 3ª cotação, 11$600; março: 1ª cotação, 12$; 2ª cotação, 11$900; 3ª cotação, 11$850; abril: 1ª cotação, 12$000; 2ª cotação, 11$850, e 3ª cotação, 11$550.

Vendas: 1ª cotação, 54.000 saccas; 2ª cotação, 32.000 ditas, e 3ª cotação, 65.000 ditas.

Total das vendas: 151.000 saccas.

Posição do mercado: 1ª cotação, frouxo; 2ª cotação, frouxo, e 3ª cotação, frouxo.

ULTIMAS OFFERTAS

	V.	C.
Setembro	11$700	11$500
Outubro	11$900	11$530
Novembro	11$700	11$600
Dezembro	11$800	11$750
Janeiro	11$700	11$600
Fevereiro	11$700	11$600
Março	11$700	11$650
Abril	11$750	11$550

AGENCIA COMMERCIAL DO B. POPULAR DE MINAS

Sociedade Cooperativa de Responsabilidade Limitada

RIO E SANTOS

Rua Municipal n. 8—Caixa postal, 1673
End. Tel. "COLARES"

Recebemos cafés consignados para Santos; correspondencia e conhecimentos dirigidos para o Rio.

PREÇOS POR 15 KILOS, no RIO:

Typos	Cafés do Sul e Oeste de Minas: Americanos	Cafés do Sul e Oeste de Minas: Cafés de côr	Cafés de outras procedencias: Americanos	Cafés de outras procedencias: Cafés de côr
2	14$604	14$808	14$195	14$208
3	14$195	14$400	13$787	13$839
4	13$787	13$991	13$378	14$481
5	13$481	13$685	13$072	13$174
6	13$174	13$378	12$766	12$868
7	12$868	13$072	12$459	12$561
8	12$459	12$664	12$051	12$153
9	12$051	12$255	11$642	11$744

Mercado ESTAVEL. — *A. J. da Costa Pereira* — *Sabino De Robertis.*

ASSUCAR

Entradas em 13: 7.504 saccos.
Desde 1º: 79.870 ditos.
Saidas em 13: 7.246 saccos.
Desde 1º: 50.719 ditos.
Existencia em 14, de tarde: 216.484 saccos.
Posição do mercado: calmo.

COTAÇÕES

Branco, crystal	Nominal	
Mascavinho	$850 a	$900
Mascavo	$740 a	$790
Idem 3ª sorte	Não ha	
Branco usina	Não ha	
Crystal amarello	Não ha	
2º jacto, branco	$940 a	$980
Branco crystal, baixo	—	—

Pinto, Lopes & C.
R. Benedictinos 25 — Rio
EXPORTADORES E COMMISSARIOS DE CAFE', MANTEIGA E CEREAES. (2799)

ALGODÃO

Entradas em 13: 510 fardos.
Desde 1º: 5.706 ditos.
Saidas em 13: 263 fardos.
Desde 1º: 2.170 ditos.
Existencia em 14, de tarde: 41.978 fardos.
Posição do mercado: estavel.

COTAÇÕES

Sertões	37$000 a	38$000
Paulista	34$500 a	36$000
Primeiras sortes	33$000 a	35$000
Mediano	32$000 a	33$500

CAFE'
EDUARDO ARAUJO & Cº.
Rua Municipal, 28 — Rio.
Prestam as melhores contas. (4891)

Brasilianische Bank für Deutschland

BALANCETE EM 31 DE AGOSTO DE 1920

Das succursaes: Rio de Janeiro, S. Paulo, Santos, Porto Alegre e Bahia

ACTIVO

Caixa e depositos em Banco	10.608:967$479
Contas correntes garantidas	14.141:954$327
Letras descontadas	12.793:330$318
Caixa Matriz, Filiaes e Agencias	48.149:197$357
Letras a receber	17.035:159$901
Valores e Letras caucionadas	14.374:097$147
Valores depositados	26.912:087$520
Diversas contas	4.020:764$109
	148.036:158$158

PASSIVO

Capital, 1 Marco — Rs. 1$000	15.000:000$000
Contas correntes com e sem juros	15.304:749$001
Depositos a prazo fixo e com prévio aviso	11.920:760$389
Caixa Matriz, Filiaes e Agencias	41.548:484$565
Valores em caução e deposito, e titulos a receber por conta de terceiros	58.321:944$563
Diversas contas	5.940:219$635
	148.036:158$158

S. E. & O.
Assig. E. JOHN W. RUPP. (11838)

BOLSA

VENDAS

Apolices:		
Uniformizadas, de 1:000$, 1, 1, 2, 2, 2, 5, 6, 10, 14, 3, 17, 30, a.	890$000	
Ditas idem, 25, a.	895$000	
Diversas Emissões, de réis 1:000$ nom., 1, a.	878$000	
Ditas idem, 3, 35, 60, 69, a.	880$000	
Ditas de 1917, port., 6, 8, 10, 20, a.	860$000	
Ditas idem, 10, a.	862$000	
Municipaes de lb. 20, portador, 4, 16, a.	250$000	
Ditas de 1914, port., 2, 32, 120, a.	187$000	
Ditas de 1917, port., 100, a	180$000	
Ditas idem, 1, 25, 30, 50, a.	181$000	
Ditas idem, 3, a.	182$000	
Ditas de Nictheroy, 1ª série 20, a.	90$000	
E. de Minas Geraes, 10, a	885$000	
E. do Rio, de 500$, port. 10, a.	470$000	
E. do Rio (Popular), 2, 26, 3, 5, 20, 31, a.	98$000	
Ditas idem, 20, a.	98$500	
Bancos:		
Commercial, 8, a.	170$000	
Brasil, 17, 34, 40, a.	234$000	
Companhias:		
Predial e de Saneamento, 90, a.	52$000	
Minas S. Jeronymo, 100, 100, a.	83$000	
Ditas idem, 500, v|c. 30 dias, a.	82$000	
Petropolitana, 1, 39, 61, a	270$000	
Docas de Santos, port. 3, 10, 23, a.	445$000	
Ditas idem, 33, a.	443$000	
Ditas idem, 3, 10, a.	445$000	
Debentures:		
Docas de Santos, 16, a.	200$000	
Antarctica Paulista, 35, a	201$000	

OFFERTAS

	V.	C.
Apolices		
Uniformizadas, de 1:000$	895$000	890$000
Div. Emissões, de 1:000$	880$000	878$000
Ditas de 1917, portador	861$000	858$000
Ditas de 1920 portador	870$000	860$000
O. do Porto	—	862$000
E. do Rio (Popular)	98$500	97$500
Ditas de 500$000, portador	490$000	—
Estado do Espirito Santo	910$000	850$000
E. de Minas Geraes de 1:000$	888$000	880$000
Ditas de 1906	—	190$000
Ditas idem, nom.	—	192$000
Ditas de 1914	188$500	186$000
Ditas idem, nom.	—	187$000
Ditas de 1917	181$000	180$000
Ditas idem, nom.	—	184$000
Ditas de lb. 20	—	250$000
Ditas idem, nom.	—	250$000
Ditas de Nictheroy	90$500	90$000
Ditas 2ª emissão	90$000	89$500
Ditas de Petropolis	—	200$000
Ditas de Campos	200$000	—
Ditas de Bello Horizonte	190$000	—
Bancos:		
Portuguez do Brasil	290$000	—
Brasil	255$000	—
Lavoura	145$000	—
Commercial	178$000	—
Commercio	190$000	172$000
Mercantil	270$000	270$000
Nacional	—	205$000
C. de Seguros:		
Brasil	85$000	—
Confiança	220$000	—
Argos Fluminense	1:600$000	—
Previdente	—	1:300$000
C. de E. Ferro:		
Minas S. Jeronymo	84$000	83$500
Rêde Sul-Mineira	98$000	—
Jardim Botanico	—	190$000
Jardim Botanico, c|60 v|º	110$000	—
C. de Tecidos:		
Prog. Industrial	220$000	202$000
Taubaté Industrial	—	470$000
Alliança	—	210$000
Conf. Industrial	220$000	—
Petropolitana	290$000	270$000
Brasil Industrial	—	240$000
Bom Pastor	200$000	160$000
Corcovado	—	170$000
Santo Aleixo	220$000	180$000
Manuf. Fluminense	—	175$000
C. diversas:		
Docas da Bahia	87$000	—
Docas de Santos	—	443$000
Ditas nom.	—	443$000
Loterias N. do Brasil	14$000	—
Terras e Colonização	—	14$250
Transp. e Carruagens	70$000	—
Carbonifera de Araranguá	—	65$000
C. Brahma	—	240$000
Aurea Brasileira	—	55$000
Predial e de Saneamento	60$000	45$000
Ind. Santa Fé	—	220$000
Debentures:		
Manufactora Fluminense	195$000	185$000
America Fabril	206$000	205$000
Mineira Auto-Viação	100$000	94$000
Ant. Paulista	204$000	—
Brasil Industrial	200$000	185$000
Transporte e Carruagens	193$000	—
Conf. Industrial	200$000	—
Tecidos Alliança	205$000	201$000
Usinas Nacionaes	—	200$000
Docas de Santos	200$500	—
Tec. Magéense	170$000	—
Santa Helena	—	203$000
Hanseatica	210$000	—
Manuf. Progresso	140$000	130$000
Casa Vivaldi	180$000	—
Tec. Corcovado	—	196$000
Docas da Bahia	—	131$000
Linho de Sapopemba	190$000	—
Ind. Santa Fé	—	203$000

RENDAS PUBLICAS

RECEBEDORIA DE MINAS

Arrecadação do dia 14	19:017$300
De 1 a 14	263:718$800
Em egual periodo do anno passado	290:750$007

EXPEDIENTE DA ALFANDEGA

Esta repartição arrecadou, hontem, a importancia de 387:888$055, de renda sendo 198:043$943 em ouro e 189:844$112 em papel.

De 1 a 14 do corrente foram arrecadados 4.092:569$662.

Em egual periodo do anno passado foram arrecadados 2.720:371$960 sendo a differença para mais no corrente anno, de 1.372:197$702.

—:— Foi encaminhado ao ministro da Fazenda um recurso interposto por Matheis & Cia., da decisão da inspectoria classificando como de seda, da taxa de 50$000 por kilo as meias para as quaes pediram classificação prévia.

Allegam os recorrentes que sendo as alludidas meias, composta de 86 % de algodão e 14 % de seda devem ser consideradas como de algodão.

A inspectoria, porém, entende que tal allegação não procede, á vista dos termos do artigo 571 que considera sujeitas á taxa de 50$000, não só as meias de seda pura, como as de seda com mesclas de algodão ou de linho ou de outra qualquer materia coberta de seda, condições estas em que tem sido feita a sua classificação uniforme, ha longos annos, sem contestação.

—:— Foram enviados ao Thesouro, os requerimentos em que as usinas de assucar "Paraiso", "Lauro Muller" e "Santa Cruz", pedem isenção de direitos para materiaes que importaram para os seus trabalhos, pelos vapores, "Rossete e "Taurus".

—:— A' consideração do ministro da Fazenda foram submettidos os requerimentos em que os armadores João Carlos da Cruz e José dos Santos Vianna, pedem 6 mezes de licença, nos termos do artigo 17 do decreto n. 4.061 de janeiro ultimo.

—:— Para o devido pagamento, foram remettidas á Directoria da Despesa do Thesouro, as contas de The Ault & Wiborg Brasil Co., M. R. Millar; F. R. Moreira & Cia., J. C. Ramos & Cia e Belmiro Rodrigues & Cia., de fornecimentos feitos á guarda-moria e á portaria em julho e agosto ultimos, na importancia total de 11:984$000.

—:— Os commandantes dos vapores "Paidias, Nasunysh," "Euchid", "Denis", "Arabier", "Avare" e "Inoko", entrados recentemente, foram responsabilizados pelo pagamento dos direitos de mercadorias extraviadas de volumes importados por A. J. Antunes & Cia.; Machine Cottons Ltd.; K. M. Welge, W. Krebs, Hasenclever & Cia. e Companhia Armour do Brasil.

MOVIMENTO DO PORTO

ENTRADAS NO DIA 14

De Southampton e escs., Bahia, o

De Southampton e escs., Bahia e toneladas; carga: varios generos á Mala Real Ingleza. Passageiros em 1ª classe: dr. Edmundo Bittencourt e senhora, Mario Lacombe, N. Martins da Rocha, Roberto Mc. Kensie, Dinos Jackson, José Maria Alves da Silva, Isabel Jane Travers e familia, Ozimo James Chaplin e familia, Jack Kemball Alscox, Annete Martand Alexander, Arthur Kirk, Lillian May Partoidge, Roberto Ross e senhora, James Pender, Geffray Thompson, Barten Tletcher Allen, Jacob Silliman, Octave Godart, Yvonne Beranger, Sorne Gomby, Sorus La Laigne e familia, Berthe Dantel, Nicole La Laigne e familia, Alvaro Macedo Guimarães, Hippolyte Ulmann, Josse Cressvy, Roberto Martins Alves, Ramiro Pereira de Castro, Stephen Henry Klik, Sharley Croffer, William Henry Fiolh, Francisco Cavalcanti de Barros Barreto e familia, Maria dos Santos, Percy Thomas, Reginald Ryves, Giles Guilherme Lame, Samuel Clarence Stannard, Arthur Vieira e senhora, Laura Temporal, Georgianna Vieira, Anatole Collot, George Greenwood, Arnaldo Moreira, Maria Josephina Mendes Moreira, Louis Baweve, Paulo Dias, Bernardo Martins Catharino e familia, Maria J. de Oliveira, Manoel José Souza Pedrosa e senhora, Eduardo Cruz, Annita de Araujo Bittencourt, Altina Borges, Thomaz Guerreiro de Castro e familia, Astôr Pessoa e familia, Maria Albertina Moreira Salazar, Fernando da Silva Peixoto e familia, Cicero Geavo e senhora, Antonio Scablaferri e senhora, Francisco Marques, Pedro Alves Lima Gordilho e familia, Joaquim Espinheira Costa Pinto, Luiz de Oliveira Barreto, Virgilio de Almeida, Alzira Velloso, Solon dos Santos Silva, José Antonio Duarte Vieira, Antonio da Silva Conrado, João Rodrigues Querino, Mario Gomes dos Santos e senhora, Luiz Coelho Messeder, Annita Amado Menezes, José Ibrahim Cohim, Pericles Martini, Pedro Tenorio de Albuquerque e senhora, Raymundo Pereira de Magalhães, mais 60 em 2ª classe, 223 em 3ª classe; passageiros em transito: 1ª classe, 130; 2ª classe, 78, e 3ª classe, 635.

De Buenos Aires e escs., Santos, o paquete italiano "Francesca", com 3.005 toneladas; carga: varios generos á Soc. Anonyma Martinelli. Passageiro em 1ª classe, Edarhofer Max, mais quatro em 3ª classe e 729 em transito.

De Areia Branca e escs., Natal, Recife e Victoria, o rebocador nacional "Mogy", com 120 toneladas; carga: varios generos á Companhia Pereira—Carneiro, Limitada.

De Recife, o vapor nacional "Imperador" com 483 toneladas: carga: varios generos á Azamor Guimarães.

De New-Porto New (directo), o vapor inglez "Sansemberg", com 1.995 toneladas: carga: carvão á Companhia Lage Irmãos.

De Norfolk e escs., S. Thomaz, o vapor norueguez "Key West" com 1.014 toneladas; carga: carvão a Lage Irmãos.

Entrou arribado para tomar oleo o vapor americano "Edisto", com 5.313 toneladas; carga: carvão á ordem.

SAIDAS NO DIA 14

Para Bordeaux, o paquete francez "Asié". Passageiros: Morse Alphonse, A. Hygino de Miranda, irmã Lacosta, Conty e familia, Jean de Hante Cloque, Leão da Silva e familia, D'Olne Leopolde, Tavrisof, Allain Alfred, Allain O., Pierre, Fany Kahan, Lavaquery Paul e senhora, Vemedus Rizaux e um filho, Le Comte de Boigne, Clotilde Macedo de Magalhães, Maria José de Magalhães, F. Rolla, 25 em 2ª classe e 30 em 3ª classe.

Para Napoles e escs., o paquete italiano "Francesca". Passageiros em 1ª classe: Abbi Malatios Nakal, dr. Agesilão Jovini e familia, 10 em 2ª classe e 15 em 3ª classe.

Para Aracaju' e escs., o paquete nacional "Itaperuna". Passageiros em 1ª classe: Levy Ericksen, Jorge Elshoeiri, Francis Gidi, Carlos Wagner, Jayme Gomes da Silva, Victoria Prudente, Abrahão Kaufman, Arnaldo de Souza, Hugo Corrêa Paes, Maria Boresten, Wilhelm Overbeck e senhora, Elizeu Mario, Sebastião de Paiva, Manoel Ramos de Moraes, Mose Sultana Ruas, Leal Golde Bomblm e Elias Elshoeiri.

Para Antuerpia e escs., o paquete inglez "Severn".
Para Victoria, o pontão nacional "Marajó".
Para o Pará e escs., o paquete nacional "Borborema".
Para Cabo Frio, o motor nacional "Coral".
Para Cabo Frio, o motor nacional "Pharoux".
Para Dunkerque, o vapor nacional "Parnahyba".
Para Buenos Aires e escs., o paquete hollandez "Goolland".
Para Montevidéo, o vapor italiano "D. Aosta".
Para Antuerpia, o vapor belga "Tallier".
Para Buenos Aires e escs., o vapor americano "Edisto".

MARITIMAS

VAPORES ESPERADOS

Portos do norte, "Prudente de Moraes" . . . 15
Rio da Prata, "Rio de Janeiro" . . .
Nova York, "Tennyson" . . .
Portos do sul, "Laguna" . . .
Portos do sul, "S. Paulo" . . .
Rio da Prata, "Ré Vittorio" . . .
Nova York, "Martha Washington" . . .
Portos do norte, "Pará" . . .
Londres e escs., "Highland Rover" . . .
Bordeaux e escs., "Lutetia" . . .
Rio da Prata, "Lutetia" . . .
Londres e escs., "Andes" . . .
Portos do norte, "Minas Geraes" . . .
Bordeaux e escs., "Samara" . . .
Amsterdam e escs., "[illegible]" . . .
Genova e escs., "Principessa Mafalda" . . .
Marselha, "Formosa" . . .
Rio da Prata, "Vestris" . . .
Rio da Prata, "Zeelandia" . . .
Rio da Prata, "Highland [illegible]" . . .
Portos do norte, "Curvello" . . .

VAPORES A SAIR

Porto Alegre e escs., "[illegible]"
Itajahy e escs., "Itiba"
Rio da Prata e escs., "[illegible]"
Ponta d'Areia e escs., "[illegible]"
S. Francisco e escs., "[illegible]"
Laguna e escs., "Itiúna"
Porto Alegre e escs., "[illegible]"
Genova e escs., "Ré Vittorio"
Santos, "Tennyson"
Itajahy e escs., "Laguna"
Rio da Prata e escs., "Highland Rover"
Portos do norte, "[illegible]"
Bordeaux e escs., "Lutetia"
Pelotas e escs., "Itaituba"
Rio da Prata e escs., "[illegible]"
Rio da Prata e escs., "[illegible]"
Mossoró e escs., "Itapuhy"
Itabapoana e escs., "[illegible]"
Porto Alegre e escs., "[illegible]"
Montevidéo e escs., "[illegible]"
Marselha e escs., "Pista"
Portos do norte, "Taquary"
Rio da Prata, "Principessa Mafalda"
Nova York e escs., "Vestris"
Ponta d'Areia e escs., "[illegible]"
Recife e escs., "Iris"
Amsterdam e escs., "Zeelandia"
Porto Alegre e escs., "Itacaubas"
Londres, "Highland [illegible]"
Portos do norte, "Pará"

AUTOCURA-PHYSICA

do DR. MOURA LACERDA

Autocura radical da syphilis e da arterio-sclerose

Descoberta pelo autor do autocurismo a synthese physi[illegible]ra da cura da syphilis e da sclerose generalizada, estão descobertos os meios scientificos de cura precisa de todas as molestias chronicas, seja de que natureza forem

Só resta ao governo e aos enfermos recorrer á nova clinica

Neguem ou queiram confessar, o que é facto, e facto é facto — é que mais de tres mil doentes já radicalmente autocurados, em todo o Brasil, attestam a efficacia biologica do nosso tratamento. São doentes do alto commercio e de todas as classes.

Quem pois, tiver autonomia e criterio proprio cure-se pela nossa synthese naturista, com a efficacia das plantas medicinaes e dos agentes cosmologicos e telluricos. Curem-se pelo Sol e pela Natureza! E fujam ás ridiculas drogas envenenantes, ás injecções pestiferas e ás operações desnecessarias. Tratamento a convencionar.

Para o interior, contratos por cartas. Consultas GRATIS.

Chamados e visitas mediante prévio pagamento.

CONSULTORIO — Rua dos Ourives n. 67. Preços especiaes para operarios. De 1 ás 4 1/2 da tarde.

Residencia — Rua Salvador Corrêa n. 96 (Leme)

Natura morbarum medicatrix

(H. 22507)

O BIOTONICO-FONTOURA

— Consagrado por —

Um grande especialista brasileiro

Atesto ter empregado com os melhores resultados na clinica civil o preparado Biotonico Fontoura, principalmente em injecções e comprimidos

Rio de Janeiro, 12 de Julho de 1920

A. Austregesilo

Professor Catedratico da Clinica Neurologica da Faculdade de Medicina do Rio de Janeiro

(1886)

IMPOTENCIA SYPHILIS, ESTREITAMENTOS URETHRAES

Cura electro-medica certa, radical

Dr. Caetano Jovine

Rua S. José, 56—De 1 ás 5 da tarde—Teleph. C. 2155 (10444)

RESTAURADOR SOARES

Tonico de agradavel perfume, faz com que os cabellos brancos fiquem pretos no espaço de 8 a 10 dias, logo que se agite o frasco na occasião de usal-o.

Não contém nitrato de prata, dá força e vigor e rejuvenesce os cabellos, extingue a caspa com 4 applicações.

O RESTAURADOR SOARES é o melhor tonico contra a calvicie.

A' venda em todas as perfumarias e pharmacias e drogarias.

Preço. . . . . 3$000 — Pelo Correio. . . 5$000

(2776)

CURA RADICAL DE GONORRHÉA CHRONICA ou RECENTE em poucos dias, por processos modernos, sem dôr; garante-se o tratamento. Electricidade. Vaccina 606 e 914. Assembléa, 54. Das 10 ás 18. Serviço nocturno, 8 ás 9

DR. PEDRO MAGALHÃES. (H. 23572)

Predios e terrenos

Compra-se, de qualquer preço, bem localizados; informações detalhadas na caixa 2 do Jornal do Commercio, a Propriedade. (H. 18878.)

Predios e terrenos

Vendem-se nesta capital para diversos preços. Informações aos interessados na caixa postal n. 439 — A. F. (H. 18879.)

OURO

Prata, platina, brilhantes, compram-se e pagam-se bem; na praça Tiradentes n. 64. — CASA GARCIA. (11142)

E' vantajoso não confundir

Para ter a certeza de que se compra na Joalheria "ESMERALDA" é preciso reparar que todas as portas e vitrines tenham o distico

"A ESMERALDA"

EXPOSIÇÃO PERMANENTE DE JOIAS E OBJECTOS DE ARTE NO 1º ANDAR SERVIDO POR ELEVADOR.

8 e 10 — TRAVESSA DE S. FRANCISCO — 8 e 10

(9296)

De Lamare, Faria & C.

Fazem adiantamentos sobre conhecimentos e sobre mercadorias depositadas em seus armazens. Emprestam dinheiro para a retirada de mercadorias da Alfandega.

ESCRIPTORIO — Rua S. Bento, 10. Telephone n. 3441, Norte. Armazens: Rua S. Christovão, 500. Telephone Villa 5314. (11386)

A elegancia da vida

é a aspiração mais ardente da mulher moderna. O automovel, que representa hoje o supra summo da commodidade e da elegancia, proporciona a uma dama satisfações e gosos incomparaveis. Com effeito, o que haverá de mais grato para a sua vaidade do que o[illegible] as avenidas em um "limousine" de ultimo estylo? Qual dos seus prazeres iguala-se ao de vencer distancias, com a rapidez do vento, em um carro de excursão? Porem, este prazer tem muitas vezes suas desagradaveis consequencias: uma corrente de ar, uma mudança inesperada de temperatura, o expor-se ao frio com trajo leve, ou qualquer outro descuido semelhante, podem occasionar á mimosa passageira um resfriado com todas as suas desagradaveis manifestações, taes como: dor de cabeça, ou de garganta, febre, calafrios, prostração nervosa, etc. Estas doenças são ainda mais desagradaveis para a mulher quando coincidem com as colicas e o máu estar que geralmente acompanham o processo physiologico mensal. Nestas condições, o remedio por excellencia são os "COMPRIMIDOS BAYER DE ASPIRINA E CAFEINA" (tubo com etiqueta vermelha) porque curam e evitam os resfriados, alliviam as dores do qualquer especie, corrigem as perturbações da circulação, combatem o máu estar e augmentam o vigor physico e mental. A acção destes comprimidos é tão efficaz, que dez minutos depois de tomal-os apresentam-se seus beneficos effeitos.

BAYER

Preço do tubo com 20 comprimidos. . . . . 3$000

(9109)

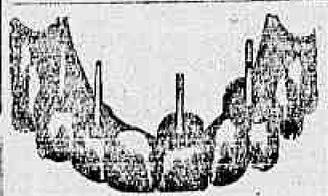

As dentaduras feitas pelo especialista Dr. Silvino Mattos não têm nenhuma differença dos dentes naturaes. A confecção de taes trabalhos obedece a um systema completamente novo, cujo effeito é realmente agradavel. Reformam-se, em 24 horas, dentaduras velhas, ficando perfeitas e novas. Concertam-se dentaduras, por mais quebradas que estejam, em horas, bem como se lhes dá pressão quando a não tenham. Os seus preços são os mais razoaveis possiveis, sem competencia e ao alcance de todos; e os seus trabalhos garantidos por muito tempo.

3—RUA URUGUAYANA—3

Canto da rua da Carioca. (H. 22966)

J. Souza Camargo

Engenheiro architecto. Rua Chile 21. Telephone Central n. 5451. (H. 21137.)

O BOM FUMADOR não quer mais fumar outro **PAPEL DE CIGARROS** do que o de BRAUNSTEIN frères — PARIS

Fornecedores do Estado Francez e das principaes fabricas brazileiras

Zig-Zag

para PAPEL de CIGARROS em RESMAS e BOBINAS

Fora de Concurso: LONDRES 1908 — TURIN 1911

FUM[illegible] Exijam [illegible] as Zig-Zag tabacarias

(10143)

GADO INDIANO

Acaba de chegar da India bella partida de zebús das afamadas raças GIR e GUGERAT, — que poderá ser vista pelos srs. criadores na fazenda "Bôa Vista", estação Bulhões — E. F. Central do Brasil.

Os srs. criadores terão opportunidade de adquirir magnificos specimens, pois a partida agora chegada é considerada a melhor leva desembarcada em portos brasileiros.

Informações com o sr. Caldeira Junior, á rua do Ouvidor n. 187. (11104)

GAZE DE SEDA

de fabricação Suissa

PARA PENEIRAS DE MOINHOS

Marca: "EXCELSIOR ANCHOR"

Stock permanente "Secção Textil"

SOCIEDADE Commercial e Industrial no Brazil SUISSA

RIO DE JANEIRO — Rua São Pedro, 14

11908

BEBAM

Apollinaris

(1150)

SEM INJECÇÕES SEM INJECÇÕES **Gonocelle**

Cura-se em poucos dias a Gonorrhéa ou outro qualquer corrimento com o uso do GONOCELLE; não tem dieta nem affecta aos intestinos. E' em tabletes, por isso torna-se facil seu uso. Preço 2$000. Deposito, Sete de Setembro 61 — CASA HUBER. (2386)

O melhor para as crianças com lombrigas

O Vermifugo EMIL é um xarope de sabor agradavel e de effeitos seguros nas lombrigas e varias especies de ascarides.

E' completamente inoffensivo; não é irritante, a exemplo dos vermifugos oleosos.

E' preparado com vegetaes da flora brasileira, dos que são usados pelas commissões medicas no interior dos Estados, e, por isso, destróe todos os vermes, inclusive o anchylostomo.

Mas ainda, mesmo quando as creanças nervosas e insomnes não expillam bichas, usando o Vermifugo EMIL, conseguem, com o seu uso, a calma e o dormir tranquillo.

O Vermifugo EMIL serve em qualquer caso, em creanças e adultos. Não tem dieta.

A' venda nas principaes pharmacias e drogarias. Preço: vidro 2$500; pelo Correio, 3$500.

Deposito geral: RUA URUGUAYANA N. 66. Perestrello & Filho. (11993)

"Previdencia" e "Economisadora"

Compram-se cadernetas de socios e titulos de pensionados dessas sociedades. RUA DA QUITANDA, 24, 1º andar, sala 3, das 9 ás 11 e das 13 ás 17 horas. (H. 21188)

CURA infallivel da COQUELUCHE

SALVAE VOSSOS FILHOS COM A

COQUELUCHINA

Evitae o contagio da terrivel doença com a COQUELUCHINA

A' venda em todas as pharmacias

DEPOSITARIOS:

Campos Heitor & C.

35 — URUGUAYANA — 35

(3687)

GRATIS — Si quer ser feliz em negocios e em amores, gozar saude, não perder no jogo, aprender o hypnotizar e a magnetizar, educar a vontade, augmentar a memoria, ser clarividente, conhecer o mundo e a magia, livrar-se das influencias estranhas e dos males, vencer as difficuldades da vida e alcançar a felicidade e a paz, peça já o MENSAGEIRO DA FORTUNA. Dá-se em mão ou manda-se pelo Correio, gratis, a quem enviar este annuncio ou citar o nome deste jornal. Só para adultos e não analphabetos. Escreva para Aristoteles Italo, á rua da Misericordia 16, 1º andar, Rio. Caixa Postal 802. Mande-nos seu nome e endereço completo, hoje mesmo. (H 18426)

FUNEBRES

Eugenio Jacques Mascarenhas Silveira

Laura de Carvalho Silveira e filhos, Americo Jacques Mascarenhas Silveira (ausente), Antonio Antunes Vieira e senhora e filho, participam aos seus amigos o fallecimento de seu querido pae, sogro e avô, EUGENIO JACQUES MASCARENHAS SILVEIRA.

O seu enterro sairá hoje, ás 10 horas, da Rua Emerenciana 23, S. Christovão, para o cemiterio do Cajú. (11837)

Dr. Oscar Nerval de Gouvêa

Oswaldo Paixão e familia mandam celebrar hoje, data natalicia do saudoso DR. OSWALDO NERVAL DE GOUVÊA, na egreja de São Francisco de Paula, uma missa ás 9 ½ horas em memoria daquella alma de eleito. Pelo que, se confessam muito gratos a quantos concorrerem a esse acto de piedosa saudade. (H 22987)

Major Joaquim Simpliciano de Medeiros Pontes

O 1º tenente Luiz Procopio de Souza Pinto, senhora e filho convidam os parentes e amigos do seu saudoso tio e bom amigo major JOAQUIM SIMPLICIANO DE MEDEIROS PONTES para assistirem á missa que por sua alma mandam celebrar amanhã, quinta-feira, 16 do corrente, ás 8 1/2 horas, na egreja de Nossa Senhora da Luz na estação do Rocha. Por este acto de religião desde já agradecem. (H. 23611.)

Geralda de Azeredo Ferreira da Silva

Alvaro Peregrino da Silva e familia agradecem penhoradissimos a todos os parentes e amigos que acompanharam os restos mortaes da sua sempre lembrada mãe, sogra e avó GERALDA DE AZEREDO FERREIRA DA SILVA, ou que por cartas e telegrammas enviaram condolencias. Outrosim convidam de novo para a missa de setimo dia que mandam celebrar na egreja do Bom Jesus do Calvario, amanhã, quinta-feira, 16 do corrente, ás 9 horas, agradecendo mais uma vez por este acto de religião e caridade. (H. 23620.)

Olga de Oliveira

Os parentes e amigos de OLGA DE OLIVEIRA participam o seu fallecimento hontem, ás 9 1/2 horas. Participam tambem que o seu enterramento effectuar-se-á hoje, no cemiterio de S. Francisco Xavier, saindo o feretro da rua S. Luiz Gonzaga 329, ás 10 horas. (H. 23000.)

Esther Passalacqua

(SEIS MEZES)

Alayde Passalacqua Barbosa, Martha Passalacqua Laviola, João Passalacqua, Pio Passalacqua (ausente), Maria Passalacqua (ausente), José Laviola e Jayme Barbosa, convidam as pessoas de sua amizade para assistirem á missa que mandam rezar por alma de sua extremosa mãe, avó, sogra e amiga ESTHER PASSALACQUA, amanhã, quinta-feira, 16 do corrente, ás 9 1/2 horas, no altar-mór da egreja de S. Francisco de Paula, pelo que se confessam agradecidos. (H. 22932.)

Dorminda Baltar

(FALLECIDA EM S. PAULO)

Oscar Ferreira Coelho Baltar e sua familia, tendo recebido a noticia do fallecimento de sua cunhada DORMINDA, em 9 do corrente, mandam por isso rezar uma missa de setimo dia por sua alma, amanhã, quinta-feira, 16 do corrente, ás 9 1/2 horas, na matriz da Candelaria, para cujo acto convidam todos os parentes e amigos. (H. 22963.)

Manoel Gonçalves Paim e dr. Henrique do Couto Paim

Sua familia convida os seus parentes e pessoas de sua amizade para assistirem ás missas que manda celebrar amanhã, quinta-feira, 16 do corrente, ás 9 horas, na egreja de Santo Affonso, por alma dos saudosos extinctos, 1º anniversario de seu passamento, confessando-se desde já eternamente agradecida. (H. 23.698.)

Hylda Gançalves Pereira

Esther Maria Euthalia, Yolanda e Maria da Gloria Gonçalves Pereira, Laura Onofre Breves, Leocadia Maria Teixeira, Hortencia Hermelinda Teixeira, convidam os parentes e amigos para assistirem á missa de setimo dia que mandam rezar amanhã, quinta-feira, 16 do corrente, por alma de sua sempre lembrada irmã, neta e sobrinha HYLDA GONÇALVES PEREIRA, na egreja de Nossa Senhora da Candelaria, ás 9 1/2 horas da manhã, confessando-se eternamente gratos. (H. 23585.)

2º tenente Aliathar de Araujo Martins

O tenente coronel José Victorino Aranha da Silva convida os parentes, amigos e camaradas do finado 2º tenente ALIATHAR DE ARAUJO MARTINS para assistirem á missa que manda celebrar na egreja do Sacramento, ás 9 horas, amanhã, quinta-feira, 16 do corrente, trigesimo dia de seu fallecimento. (H. 22958.)

Julio Hortalia

José Theodoro manda celebrar hoje, quarta-feira, 15 do corrente, uma missa por alma de JULIO HORTALIA, na egreja de Santo Antonio dos Pobres, ás 9 horas. (H. 23673.)

Helena da Conceição Ventura

Antonio José Ventura, José Luiz Ventura e esposa, Mathilde Nunes Ventura e esposo, Antonio José Ventura Junior, esposa e filha, Maria Ventura Teixeira e esposo, Aurora de Souza Ventura, esposo e filhos, Thereza da Conceição Ventura e Miquelina Augusta de Oliveira (ausente) e mais parentes, agradecem do coração e muito sensibilizados a todas as pessoas que acompanharam os restos mortaes de sua muito idolatrada esposa, mãe, sogra, avó e irmã HELENA DA CONCEIÇÃO VENTURA, e de novo as convidam para assistirem á missa de setimo dia que pelo repouso eterno de sua alma mandam rezar na matriz de S. José, á rua da Misericordia, amanhã, quinta-feira, 16 do corrente, ás 9 1/2 horas, no altar-mór. (H. 23.674.)

Viuva dr. José de Góes e Siqueira

Pedro de Góes e Siqueira, senhora e filhos, Henrique de Góes e Siqueira, senhora e filhos, Collatino de Góes e Siqueira, senhora e filhos, Antenor Alvares Armando, Evangelina de Góes Armando e filha, Adelaide de Góes e Siqueira, Maria Germana de Góes e Siqueira, Armanda de Góes e Siqueira, Guilhermina Nunes d'Alvear e filhos, Carolina Cordeiro Pinheiro e filhos, Francisco Calmon de Britto, senhora e filhos, dr. Francisco de Góes, senhora e filhos, Caetana de Arruda Camara, filhos e Maria Germana Calmon de Almeida, convidam os seus amigos e mais parentes para assistirem á missa de trigesimo dia do fallecimento de sua mãe, avó, sogra, irmã, cunhada, tia e prima D. ADELAIDE CORDEIRO DE GÓES E SIQUEIRA, que será celebrada amanhã, quinta-feira, 16 do corrente, ás 9 horas, na egreja de S. Francisco de Paula, pelo que se confessam gratos. (H. 23693.)

Joaquim Moreira da Silva

Leonida Pires da Silva convida a todos os seus parentes e pessoas de sua amizade e os parentes e amigos de seu inesquecivel esposo JOAQUIM MOREIRA DA SILVA para assistirem á missa de setimo dia do seu fallecimento que por alma do mesmo manda celebrar amanhã, quinta-feira, 16 do corrente, ás 9 horas na egreja da Cruz dos Militares. Desde já se confessa agradecida por este acto de religião. (H. 23.637.)

Margarida Ferreira de Oliveira

(1º ANNIVERSARIO)

Oscar Paulo de Oliveira e seus filhos, José Paulo Ferreira e familia, Mme. Emma Vinta, Paulo Emilio de Oliveira e familia (ausentes), Jonas Paulo de Oliveira e senhora (ausentes), Joaquim Paulo de Oliveira e familia, Fidelis Paulo de Oliveira e senhora, communicam a seus parentes e amigos que fazem celebrar missa por alma de sua sempre saudosa esposa, mãe, irmã, afilhada e cunhada MARGARIDA FERREIRA DE OLIVEIRA, na matriz do Engenho Velho (S. Francisco Xavier), sexta-feira, 17 do corrente, ás 9 horas da manhã, antecipando desde já os seus agradecimentos a todos aquelles que comparecerem a esse acto de piedade christã. (H. 23600.)

D. Maria Emilia de Sá

As familias Silva Ferreira e Emilio Delfim dos Santos communicam o seu fallecimento hontem, ás 10 1/2 horas, saindo o feretro da rua Pereira Nunes n. 38 (Aldeia Campista), para o cemiterio de S. Francisco Xavier, hoje, ás 1[illegible] horas. (H. 23748.)

Victorino Moreira Cerquêda Junior

(CHEFE DE TREM DA E. F. C. DO BRASIL)

Henriqueta Pereira de Cerquêda, seus irmãos e sobrinhos, Simpliciana Maria do Espirito Santo e seus filhos e demais parentes, agradecem penhorados a todos aquelles que acompanharam e ás associações que se fizeram representar no enterramento de seu saudoso e infortunado esposo, cunhado, tio, filho e irmão VICTORINO MOREIRA CERQUÊDA JUNIOR, victima do desastre occorrido a 7 do corrente em Anchieta, á missa de 7º dia que pelo repouso eterno de sua alma fazem rezar hoje, quarta-feira, 15 do corrente, ás 9 horas, na egreja de S. José, á rua da Misericordia. (H. 23483.)

Carlos Vieira Machado

A familia do finado CARLOS VIEIRA MACHADO convida a todos os parentes, amigos e collegas para assistirem á missa que em suffragio de sua alma será rezada na egreja da Candelaria, amanhã, quinta-feira, 16 do corrente, ás 10 horas. Devido ao estado de saude da viuva pede-se sejam dispensadas as condolencias. (H. 22876.)

Leonor Villas Bôas do Carmo

Senhorinha Villas Boas do Carmo e familia, agradecem a todas as pessoas amigas que prestaram as ultimas homenagens á sua filha, irmã e sobrinha LEONOR VILLAS BOAS DO CARMO, convidando-os para assistirem á missa que para descanso de sua alma mandam rezar amanhã, quinta-feira, 16 do corrente, na egreja do Convento de Nossa Senhora do Carmo, no largo da Lapa, agradecendo a attenção. (H. 23740.)

39 Liquidação de joias

Casa de Confiança

Esta antiga e conhecida casa continúa fazendo liquidação, por motivo de obras no respectivo predio, de todo o seu variado stock de joias com perolas, brilhantes e outras pedras preciosas, prataria, metaes finos, escudos de clubs e outros artigos de esmalte, etc., etc., com descontos reaes de 10 % e 20 %.

39 — Rua Gonçalves Dias — 39

Abre ás 9 horas durante as obras

(11766)

Joaquim Teixeira Bastos Guimarães

(MISSA DE 7º DIA)

SILVA DANTAS & CIA., agradecem penhoradissimos aos amigos que acompanharam o seu saudoso amigo e ex-socio o SR. JOAQUIM TEIXEIRA BASTOS GUIMARÃES á sua ultima morada e de novo os convidam, bem como ás pessoas das relações do extincto, a assistirem á missa de 7º dia, que fazem celebrar pelo eterno repouso de sua alma, hoje, quarta-feira, 15 do corrente, ás 9 ½ horas, na Egreja da Candelaria.

Pelo que desde já antecipam os seus agradecimentos. (H. 23417)

Joaquim Teixeira Bastos Guimarães

(MISSA DE 7º DIA)

Maria d'Abreu e Lima Bastos e filhas, Joaquim Bastos da Silva Dantas, senhora e filhos, Capitão de Fragata Alberto de Lima Barros e senhora, Dr. Fernando de Lima Bastos, João de Lima Bastos, Anna Clara d'Abreu e Lima e Joaquim Teixeira Pinto, penhorados agradecem a todos que compareceram ao enterro de seu pranteado esposo, pae, sogro, avô, genro e tio JOAQUIM TEIXEIRA BASTOS GUIMARÃES e mais uma vez convidam para assistirem á missa de 7º dia, que será celebrada hoje, 15, ás 9 ½ horas da manhã, na egreja da Candelaria, pelo que ficam desde já agradecidos. (H 23425)

Caio Gomes da Cunha

Adelina Waddington Cunha e filhos, capitão tenente Edgard Hecksher e Zaira Gomes Heckscher e demais parentes, agradecem a todos que se dignaram acompanhar os restos mortaes de seu sempre chorado marido, pae, cunhado e irmão CAIO GOMES DA CUNHA e de novo convidam os parentes e amigos para assistirem á missa de setimo dia, por descanso de sua alma, que será rezada na egreja de S. Francisco de Paula, amanhã, quinta-feira, 16 do corrente, ás 9 1/2 horas da manhã, pelo que antecipam os seus agradecimentos. (H. 23730.)

Dr. Agostinho da Silva Oliveira

Alice de Sá Rêgo Oliveira, dr. José Ricardo, senhora e filhos, Adalgisa de Oliveira Fernandes e filha, Alvaro Fernandes, senhora e filhos, dr. Waldemiro de Sá Rêgo Oliveira, senhora e filha, dr. Joaquim M. Cardoso, senhora e filhos, Humberto de Oliveira, senhora e filhos, Jair de Oliveira, dr. Manoel da Silva Oliveira e familia, Carolina de Oliveira Pontes e filhos, Francisco Leite de Castro e senhora e demais parentes convidam para assistirem á missa que fazem celebrar hoje, quarta-feira, 15 do corrente, ás 9 horas, no altar de Nossa Senhora da Conceição, na egreja de S. Francisco de Paula, confessando-se desde já summamente gratos a todas as pessoas que a este acto queiram assistir. (H. 23388.)

GUARANA'-PO'

K. 286—Vidro, 7$500 — 3$ — 2$

Processo Integral e hygienico da Fab. Guaraná Mongem.

DEP. RUA DO ROSARIO, 96 (11276)

XAROPE DE SÃO BRAZ

Cura tosse em 24 horas. Infallivel na asthma, COQUELUCHE e tuberculose; vidro, 2$500. Em todas as pharmacias e drogarias. Depositos: Rua Marechal Floriano, 55; Uruguayana, 91; casa Huber, e drogaria Barcellos, em Nictheroy. (7412)

CLINICA CIRURGICA

Dr. Crissiuma Filho, membro da Academia e cirurgião da Santa Casa com longa pratica e frequencia dos hospitaes da Europa, dispondo de instrumentos e installações apropriadas, trata com especialidade as doenças dos apparelhos urinarios e da geração do homem e da mulher. Tratamento especial dos estreitamentos da urethra e hydroceles sem operação cortante, dos tumores do ventre e seios. Cura radical das hernias, hemorrhoidas e fistulas. Operações em geral.

Consultas com hora marcada diariamente ás 14 horas, Rua Rodrigo Silva 7. Encarrega-se de embalsamentos. CASA DE SAUDE DR. CRISSIUMA FILHO, Rua do Riachuelo n. 302. (6049)

Sobrado Commercial

Aluga-se, por contrato, um bem localizado sobrado, proprio para qualquer empreza commercial ou industrial, com 12 saccadas, frente para duas ruas. Trata-se á rua S. José, 86, loja, das 3 ás 5 horas da tarde. (11834)

MANUFACTURA NACIONAL DE ARTEFACTOS DE BORRACHA

Rua do Lavradio 70 a 74 Tel. Central 5357

Borracha em lençol, valvulas, arruelas, juntas, tubos, tubos WESTINGHOUSE, mangueiras, mangotes, etc.

Peças sob medida a preços modicos. (8065)

As pessoas fracas e convalescentes

Devem usar o STENOLINO que faz engordar, augmenta o vigor dos musculos e dos nervos. Fortalece o sangue nas pessoas anemicas. Evita a tuberculose, cicatriza os pulmões doentes com pontadas, tosse, dores no peito e nas costas, pernas fracas, lingua suja. Cura a neurasthenia, o desanimo e a dyspepsia, e a convalescença é rapida.

Depositarios: Carvalho, Lino & C., rua Uruguayana, 91, Pharmacia Carioca, rua da Carioca, 33. Casa Huber, rua 7, n. 61, Drogaria Rodrigues, rua Gonçalves Dias n. 59. (H 22970)

SALDOS

A' BRAZILEIRA

Largo de S. Francisco, 38 - 42

A' FORTUNA

Praça 11 de Junho

AU PETIT MARCHÉ

R. Ouvidor, 86

Tecidos — Vestidos — Manteaux

Roupa branca — Roupa de cama — Artigos para creanças

Artigos optimos a preços minimos

Opportunidade sem precedente!

SALDOS (12015)

(51) FOLHETIM DO "CORREIO DA MANHÃ"

MAXIME VALORIS

TENTAÇÕES DO OURO

[illegible] fallava em voz alta, sem fazer caso de quem passava. Segui-o até o Sena, mas, em razão do nevoeiro, que era cada vez mais espesso, perdi-o de vista no caes.

— Mas, emfim, o que foi que [illegible] interrogou a patrôa.

— Para falar francamente, não ouvi senão uma palavra aqui, outra ali; mas o que ouvi tem interesse... Todas as suas furias se dirigiam contra a tal arlesiana, que accusava de haver representado uma comedia, de o ter enganado, e finalmente desesperando-se pelo facto de a encontrar casada.

— Casada! exclamou Azéma.

— Assim parece.

— Seria o velho tutor quem a forçara a esse casamento?...

— Ah! não. Luciano Simiane attribue a ella toda a responsabilidade do caso. Parece porém estar apaixonadissimo por ella, porque jurou que, casada ou não, [illegible] de pertencer-lhe. Se ouvi bem, Luciano está disposto a voltar amanhã á avenida Bousquet. Eis tudo o que pude descobrir.

— Bem, Theodoro, disse Azéma. Estou satisfeita comtigo.

E, entregando-lhe uma pequena moeda de ouro, accrescentou:

— Apparece aqui amanhã, cedo.

— De dia, como de noite, sempre ás suas ordens.

Azéma não respondeu. Agora estava distraida, meditativa.

No momento em que Theodoro se dispunha a retirar-se, a patrôa disse-lhe:

— Diz a meu marido que preciso falar-lhe.

— Não me esquecerei, respondeu Theodoro, saindo do quarto.

O antigo notario Jobin, passados apenas alguns momentos, estava ao lado de sua mulher.

A sra. Jobin descreveu a seu marido os resultados da visita de Luciano á avenida Bousquet.

Depois de ouvir em silencio toda a historia, Aristides Jobin levantou os olhos, e perguntou:

— A tua opinião?

— O meu primeiro cuidado foi fazer-te saber o que se passa, respondeu Azéma, e a verdade é que não pensei ainda sobre o caso. Segundo parece, Luciano pensa em fazer amanhã nova tentativa com o fim de tornar a ver a herdeira do barão de Meilhan.

— Asneira!

— Todavia entendo que devemos deixar-lhe inteira liberdade.

— Inteira liberdade, sim.

— Amanhã, conforme o que se passar, pensaremos no melhor procedimento a seguir.

— Sou da mesma opinião.

. . . .

No dia seguinte, depois de breves cumprimentos feitos aos esposos Jobin, Luciano dirigiu-se de novo para a avenida Bousquet. Estava vivamente excitado, e sentia-se decidido a entrar á força em casa de Mireille, se tanto fosse necessario.

No momento em que se approximava da casa designada com o numero 22, viu que em face da porta se achava postada uma carruagem. Quasi ao mesmo tempo, saiu da casa uma senhora nova, elegantemente vestida, e parava junto da carruagem para dar qualquer indicação ao cocheiro.

Era Mimosa.

A formosa rapariga, quando falára dois dias antes com Luciano Simiane, não tinha querido, muito de proposito, falar-lhe no casamento da arlesiana, para lhe deixar a impressão da surpresa, pois tinha a certeza de que o estudante não deixaria de se apresentar no dia seguinte na casa n. 22 da avenida Bousquet.

E por isso, impaciente por saber o que se passára, tinha-se apressado a ir visitar a sua amiga.

Luciano dirigiu-se para ella vivamente.

— Então? perguntou-lhe Mimosa com um sorriso, em que havia alguma ironia.

O estudante explicou-lhe em poucas palavras o que soubera no dia anterior pelo guarda-portão do predio.

E em seguida accrescentou com máu humor:

— Porque não me disse logo, quando ante-hontem me falou, que Mireille havia casado?

— Por me parecer que a sra. de Circey preferiria participar-lhe pessoalmente a sua nova situação, respondeu Mimosa com a maior naturalidade.

— Mas, emfim, quem é esse sr. de Circey?

(Continúa)

AVISOS MARITIMOS

Lloyd Brasileiro

Serviço geral de navegação brasileira — Praça Servu'o Dourado (entre Ouvidor e Rosario).
Telephone, 2.401, Norte

LINHAS POSTAES

LINHA DO SUL

O PAQUETE

SIRIO

Sairá a 20 do corrente, para: Santos, Paranaguá, Antonina, S. Francisco, Itajahy, Florianopolis, Rio Grande e Montevidéo.

LINHA DO NORTE

O PAQUETE

Manáos

Sairá a 19 do corrente, para: Victoria, Bahia, Maceió, Recife, Cabedello, Natal, Maranhão e Pará até Manáos.

O Lloyd Brasileiro não se responsabilisa pelas mercadorias que entrarem nos seus armazens sem as respectivas ordens de embarque, nas quaes serão declarados vapor e armazem respectivos.

The Booth Steamship Co.

BRASIL-HAMBURGO

O' MAGNIFICO PAQUETE INGLEZ

ALBAN

Sairá para

Antuerpia, Rotterdam e Hamburgo

na primeira quinzena de Outubro.

Estes paquetes proporcionam as mais modernas e confortaveis accommodações para passageiros de 1ª classe.

Para passagens e mais informações com os agentes

Wilson Sons & C. Ltd.

37, Avenida Rio Branco, 37

Telephone: Norte, 1309 e 1310.

(10663)

Asthma

O Especifico do Doutor Reyngate, notavel Medico e Scientista Inglez, para a cura radical da Asthma, Dyspnéas, Influenza, Defluxos, Bronchites, Catarrhaes, Coqueluche, Tosses rebeldes, Cansaço, Suffocações, é um Medicamento de valor, composto exclusivamente de vegetaes, não é xarope, não contém ioduretos, nem morphina e outras substancias nocivas á saude dos Asthmaticos.
"Vide os attestados e prospectos que acompanham cada frasco".
Encontra-se á venda nas Principaes Pharmacias e Drogarias.
DEPOSITO — Rua General Camara 225, Sobrado. Rio de Janeiro. (9970)

BAICURÚ
ELIXIR
Puro vegetal, cura certa das molestias das Senhoras e Lymphaticas
(2772)

NESTES TEMPOS

E' DE ADMIRAR!!

1 Chic collete de fustão branco.	por	8$
1 Superior paletot de alpaca lona forrada . .	"	32$
1 Estupendo sobretudo de cazemira dobrada. .	"	52$
1 Lindo terno de cazemira na moda.	"	56$
1 Esplendido terno de cheviot preto ou azul de pura lã.	"	62$
1 Elegante terno de cazemira liza, de pura lã (em qualquer côr).	"	70$
1 Magnifico terno de mongol preto ou azul de pura lã, com forro superior.	"	75$
1 Modernissimo terno de cazemira azul ou preta, com listas brancas, feitio SUCCO! . .	"	90$
1 Incomparavel sobretudo de cheviot inglez, de duas faces, feitio americano.	"	100$

Para o interior mais 2$000 por terno, para frete ou registro

N. B. — Não se dá, nem se remette amostras de roupas feitas; pois dizendo o freguez a côr que deseja é o sufficiente, para se remetter immediatamente o que quizer. Stock colossal dos mais modernos tecidos, nacionaes e estrangeiros, para terno sob medida desde 80$ a 230$000. Córte elegante e confecção de 1ª ordem.

Sortimento completo de roupas feitas para rapazes e meninos, de todos os preços

Alfaiataria Santos Dumont

192 -- Rua 7 Setembro -- 192

Agentes, viajantes e representantes em varios Estados

(11089)

AO PUBLICO

Tendo a firma proprietaria da SAPATARIA POPULAR, de entregar a casa em que se acha estabelecida, por terminação do contracto, resolveu liquidar o seu extraordinario "Stock" de calçados para homens, senhoras e crianças, dos mais afamados fabricantes, por preços reduzidissimos.

30 dias apenas para liquidação completa do nosso magnifico e extraordinario

"STOCK"

Visitem hoje mesmo

A SAPATARIA POPULAR

36, Rua Marechal Floriano Peixoto, 36

Junto ao Bazar Hollandez

(11427)

Predio no "TRIANGULO" Em S. Paulo

Vende-se um, em optimo local, para edificar installação de Banco, Companhia ou grande estabelecimento. Cartas a W. M. Caixa 1.638, S. Paulo. (11753)

Torno mecanico

Vende-se um de 2 metros entre pontas, muito pouco usado, com todas as ferramentas e uma placa Universal. Rua General Camara n. 161 — Luiz O. Mangeon. (11422.)

Motor electrico

Compra-se um usado, de 3 a 5 cavallos. Cartas a Ramon March, na rua Gomes Carneiro n. 109. (H. 23.527.)

ROSSI BAPTISTA

(ARCHITECTO CONSTRUCTOR)

Tendo regressado definitivamente da Bahia, communica aos seus amigos e clientes, estar a inteira disposição, encarregando-se de construcções, reconstrucções de predios por administração ou empreitada, levantando projectos em todos os estylos architectonicos e orçamentos. Escriptorio Commercial: Av. Rio Branco, 105. Tel. Norte 4387. Escriptorio Technico: R. Uruguayana, 95, sob. Tel. N. 2024. (11070)

A' MAIOR FABRICA

de colchões e artigos semelhantes, 35 — Rua Treze de Maio — 35 TELEPHONE CENTRAL 3-5-8-6 Camas de ferro para collegios, hospitaes e residencias particulares. SOUZA BAPTISTA & COMP. (10666)

RUA D. LUIZA

Aluga-se por quatro mezes uma excellente casa mobilada, recentemente construida, com installações modernas, a pequena familia de tratamento. Trata-se na avenida Rio Branco 146, com o sr. Frota. (H. 23602.)

BOTAFOGO!

Está dotado de um optimo mensageiro o Botafogo Rapido. Peça Sul 63. Voluntarios da Patria 2. (H. 23.584)

PIANO

Compra-se um usado, de superior fabricação, em perfeito estado e de pouco uso. Offertas com preço sob A. S. para esta folha. (H. 23586.)

Porta para negocio

Vende-se charutaria e loterias — Galeria Cruzeiro. (H. 23.590.)

ALUGA-SE

Um bom quarto com ou sem mobilia, em casa de pouca gente. Pode-se dar pensão. Avenida Gomes Freire n. 106, sobrado. (H. 22.910.)

Novo systema de mesa elastica

Vendem-se mezas elasticas, fabricadas por um novo systema, privilegiadas pela patente de invenção n. 5827, dec. de 14 de setembro de 1909. Para todas as informações trata-se com Frederico Frehse á avenida Celso Garcia n. 695, S. Paulo, Brasil. (H. 22.911.)

PHARMACIA

Por motivo de doença vende-se uma importante, antiga e acreditada, bem sortida e toda reformada de novo. Cartas a S. S. (H. 22912)

VENDEDOR

Precisa-se, sendo habilitado e conhecedor da praça, para trabalhar em casa de representações, como effectivo ou sob commissão. Informações e referencias pela caixa postal n. 2078. (H. 22916.)

MOVEIS E TAPEÇARIAS

Moço com pratica procura collocação. Offertas para E. B. nesta redacção. (H. 22917.)

Joalherias e ourivesarias

Moço com bastante pratica para este ramo de negocio procura collocação. Offertas por favor a A. B. na redacção deste jornal. (H. 22918.)

TERRENOS

Vendem-se os seguintes: um com 40 metros de frente na rua Oitis (Gavea); um com 22 metros de frente, na rua S. Francisco Xavier; um com 22 metros de frente, e outro com 86 metros de frente na estação Quintino Bocayuva, ás ruas Pedro Reis e Prudente de Moraes; informações á rua S. Pedro n. 9, 3º andar, com Silveira. (H. 23.594.)

SALA

Estrangeiro, do commercio, deseja alugar com mobilia uma de frente, ou commodo bem arejado, em casa de familia onde não tenha outros inquilinos, pagando-se até 250$, sem pensão, ou com meia pensão, conforme se combinar. Não faz questão de bairro, centro ou suburbios. Carta para o sr. Hamilton, caixa do Correio n. 411, capital. (H. 22919.)

EMPREGADO

Precisa-se de homem solteiro para guarda de uma officina, dormindo na mesma, que abone o seu comportamento. Rua da Gambôa n. 107. (H. 22949.)

VENDE-SE

Quarenta e quatro alqueires de terra, superiores para lavoura, em matta, com muita madeira de lei e lenha, proximo á linha ferrea e a tres kilometros da estação de Theodoro de Oliveira — E. F. Leopoldina. Informações com Luiz Castro, em Friburgo. (H. 22946.)

Fabricantes de mosaicos

Precisa-se de um habilitado, para tomar conta de uma fabrica de mosaicos, no Estado do Rio Grande do Sul, com ordenado e interesse; informações com os srs. Procopio Oliveira & Comp., á rua Visconde de Inhauma n. 76. (H. 22934.)

Qual é a mãe que póde tornar robusto e gordo o seu filho e o conserva magro e rachitico?

Experimentem Creme Infantil (em pó dextrinizado), arroz, aveia, batata, cinco cereaes, etc. Digestão já feita. Unico producto alimentar com base scientifica, que está ao alcance das creanças pobres. A' venda nas boas casas — Pacote, 1$200. (10.502.)

Para o Rio Grande do Sul

Precisa-se de uma creada que esteja habituada a viajar (que não enjôe), para acompanhar uma familia com creanças, ao Rio Grande do Sul. Tratar á rua do Riachuelo n. 132. (H. 22811.)

PHARMACIA

Vende-se uma em optimas condições, por preço vantajoso. Informações com o sr. Zino, drogaria Granado & Filhos, rua Uruguayana 91. (H. 23424.)

PHARMACIA

Vende-se uma proximo a Petropolis. Cartas a Etelvino Borges — Cascatinha — Petropolis. (H. 23440.)

CAMINHÃO

Vende-se um com quatro animaes e os respectivos arreios. Ver e tratar na rua dos Cajueiros n. 1. (H. 23.437.)

5:000$000 E LOCAÇÃO

Offerece-se a qualquer pessoa que tenha industria nova. Cartas a H. R., no escriptorio deste jornal. (H. 23436.)

Lulús da Pomerania

Vendem-se a 100$000 cada exemplar, dois lindos cachorros, um branco e outro creme. Rua S. Francisco Xavier n. 109. Tel. Villa 5556. (H. 22.807.)

Policial allemão

Vende-se uma cachorra com um anno e meio de edade, verdadeiro Lobo. Preço barato. Rua Professor Gabizo n. 93. (H. 22806.)

Armazem na Gavêa

Alugam-se tres portas para qualquer negocio, nos armazens á rua Jardim Botanico ns. 940/42 — Telephone Ipanema n. 693. (H. 22809.)

America - Hotel

AGUAS VIRTUOSAS (LAMBARY) Installação moderna e confortavel. Agua canalizada em todos os quartos. Inauguração este mez. Endereço telegraphico — "Americotel". (H. 22.808.)

PHARMACIA

Vende-se, para retirada do seu proprietario, fazendo bom negocio e tendo todos os impostos pagos. Informações na Casa Geraldes. Rua Uruguayana n. 142. (H. 22893)

ALUGA-SE

Quarto e sala ricamente mobilado a pessoa de tratamento. Rua Theotonio Regadas n. 20 — Lapa. (H. 23546.)

MOTORES ELECTRICOS dos melhores fabricantes

Tripha: 1, 2, 3 1/2 5 (1.000 Rot), 5 (1.500 Rot), 23 e 24 H. P.

Machinas industriaes

Bombas de pressão, Esmeril em espheras, Desintegrador, Moinhos para qualquer semente, de 2 e 4 cylindros, Machina de furar e etc.

C. CUNHA & Cª.
Telephone N. 6082
Telegrammas: "Aleunha".
115--Rua dos Andradas
(11053)

Pensão Manchester

RUA DAS LARANJEIRAS 187
Alugam-se quartos ricamente mobilados a familias de fino tratamento, cozinha de primeira ordem. (H. 23542.)

Bandeiras belgas

Vende-se com mastro, 0,41x0,41. Duzia 18$000. Rua da Carioca 17 — Bazar Francez. (H. 23.500.)

Pensão Renascença

RUA BENTO LISBOA, 25
Alugam-se bons quartos exclusivamente a familias e cavalheiros, com pensão de primeira ordem, por preços modicos. (H. 23532.)

Grande liquidação Modas de Paris

Vestidos desde 40$000, combinações desde 35$000, saias desde 70$, blusas desde 30$000, camisas desde 10$000, vestidos de creança e mocinha e véos. Emfim tudo quanto é necessario para completar uma toilette chic. Mme. Lloyd Arantes — Avenida Rio Branco n. 157. (H. 23529)

COZINHEIRA

Um casal estrangeiro, sem filhos, precisa de uma boa cozinheira; prefere-se franceza ou suissa. Paga-se bem. Rua Benjamin Constant 151. (H. 23561.)

Terreno em Icarahy

Vende-se na rua Gavião Peixoto n. 23, um terreno com 11 metros de frente por 50 de fundos, completamente nivelado e arborizado, com arvores frutiferas. Trata-se directamente sem intermediarios no numero acima. (H. 22818.)

APOSENTO--BOTAFOGO

Alugam-se mobiliados com pensão, de primeira ordem. Telephone Sul. 2777. (H. 23570)

Pensão José Alencar

Completamente reformada, mobiliario todo novo, boa cozinha. Dispõe de bons aposentos. (H. 23568.)

PHARMACIA

Precisa-se de um pratico que abone a sua conducta; na rua Leopoldina Rego 20 A. Estação Ramos. (H. 23364.)

CASA MOBILADA

Aluga-se uma com quatro quartos, duas salas, etc., proxima ao Leme. Informações: Telephone Sul 1693. (H. 22848.)

DRY NURSE

Familia distincta, moradora em Ipanema, precisa de uma moça estrangeira séria, de preferencia ingleza, que fale o portuguez, para tratar e cuidar de um menino de 3 annos. Pede-se referencias. Trata-se á rua Buenos Aires n. 61. (H. 22883.)

ARMAZEM

Aluga-se á rua Camerino 102. Trata-se á rua S. Pedro n. 118, com o sr. Serra. (H. 23469.)

SALA DE FRENTE

Aluga-se uma independente a um ou dois rapazes de bom tratamento, em casa de familia; ha telephone; á rua Corrêa Dutra 23 — Flamengo. (H. 23.395.)

Que verdade!!!

Onde entra o CREOL morrem os insectos e os microbios.
O uso do CREOL evita muitos males.
Creol só Creol
(9757)

MEDICO

Precisa-se de um medico para dar consultas em pharmacia. Informações na Casa Cirio, á rua do Ouvidor 183. Sr. Antenor ou Catão. (H. 22847.)

CASA

Aluga-se por 400$ o predio á rua Piratiny n. 97, esplendido para pequena familia de tratamento. (H. 22879.)

Columbia Grafonola. Vende-se

Typo "Mignonette", em perfeito estado. Para ver e tratar á rua 19 de Fevereiro 135 — Botafogo. (H. 22.881.)

SAVANOL

SABÃO LIQUIDO DE ALCATRÃO

E' a preparação mais delicada e perfeita que até hoje se ha descoberto para lavar a cabeça e destruir as caspas. Faz desapparecer as comichões do couro cabelludo. Unico recommendado para a toilette.
Frasco. . . . . 3$000
Vende-se em todas as perfumarias e no deposito:
Casa "A' NOIVA"
Rua Rodrigo Silva n. 36
(10657)

Motores electricos

Vendem-se de diversos tamanhos, novos e usados, preços de occasião. (Rua General Camara n. 161. — Luiz O. Mangeon. (11.422.)

"URIC" EM TABLETTES

Pharmaceutico Theophilo de Andrade. Medicamento homœopatha que dissolve e expelle o acido urico, empregado nas dores dos rins, arthritismo, calculos, areias, bilis, arterio-sclerose, obesidade, gotta, eczemas e todas as perturbações do apparelho urinario. Não tem dieta. Drogarias Baptista, Huber, Pacheco e Granado & C. Preço 2$500. (4981)

Pó de arroz do Lar

O mais adherente e o mais perfumado.
Em todas as perfumarias.
Deposito: Perfumaria Silva, R. do Theatro n. 9 — Caixa 2$500. (5470)

Moveis A Preços Reduzidos

Rua da Constituição 11
(11414)

"915 Homœopatha" EM TABLETTES

Dynamisação em primeira centesimal do 914 (Neo-Salvarsan), pelo pharmaceutico Theophilo de Andrade. Empregado contra a SYPHILIS em todas as suas manifestações, taes como: rheumatismo, feridas, manchas da pelle, eczemas, empingens, espinhas, escrophulas, darthros, erysipelas, bubões, tumores, etc. Não tem dieta. Preço 2$500. Granado & C., Pacheco, Casa Huber, Baptista e Granado & Filhos. (4866)

4.000 LITROS

Tanque para liquidos, revestidos de chumbo. Vende-se á rua dos Andradas n. 115. (11420)

Motor electrico

Vende-se um de 10 H. P., Siemens, com anneis, pouco usado, 220/380, completo. Rua General Camara 161. — Luiz O. Mangeon. (11.422.)

Doenças do pulmão

— Dr. F. Catão, do Hospital dos Tuberculosos, Docente da Faculdade de Medicina do Rio de Janeiro; 28, rua Rodrigo Silva, consultas, das 14 horas em deante. Teleph. 4992, Central. (4843)

O que é verdade

é que a Joalheria Valentim vende barato de facto, e compra qualquer quantidade de joias velhas ou novas, sendo de boa procedencia; paga o maximo do valor. Rua Gonçalves Dias n. 37. telephone 994. Central. (9945)

ALUGA-SE

uma casa de 2 andares e armazem, por contrato, carecendo de obras; situada no centro do commercio, numa praça. Para mais informações, com o proprietario, das 12 ás 14 horas, na rua S. Pedro n. 208. (H 23271)

SALA

Em casa de familia de todo o respeito com pensão. Informações pelo Teleph. Sul 1611. (H. 22534)

INDUSTRIAS REUNIDAS

Para desenvolvimento de quatro industrias multissimo lucrativas, já iniciadas, precisa-se de um socio em commandita (pessoa idonea), com o capital de rs. 80:000$ a 120:000$000. Quem não estiver nas condições acima, é escusado apresentar-se. Cartas a J. Ferreira, nesta redacção. (H 22457)

Fabrica de Perfumarias e Sabonetes

Vendem-se todos os machinismos, utensilios, drogas, mercadorias e materias primas, para uma installação completa. Cartas nesta redacção para A. R. B. (H. 22669)

LYCEU NAVAL

PILOTOS — MACH. PREP.
Alfaiataria Civil e Militar — Associação Militar do Brasil. Rua da Carioca n. 26, 2º andar. (H. 20813.)

CASA

Acabada de construir. Vende-se, rua Domingos Ferreira 106-A, Copacabana. (H. 22761)

ELIXIR DE BRUZZI

O melhor medicamento até hoje descoberto, para combater a Asthma e bronchite asthmatica, especifico vegetal.
Depositarios: Drogaria Pacheco. (H 22005)

Fazenda com mattas

Vende-se uma perto da Estrada de Ferro e da capital, com boas terras para cultura, em varzeas, mattas, lavoura de café, boa casa de morada, grande pomar, boa pastagem cercada, muita agua, logar alto e salubre. Para melhores informações por favor na rua Theophilo Ottoni n. 84 — Rio. (H. 20618.)

PENSÃO WASHINGTON

em lindo palacete á rua das Laranjeiras 222, alugam-se optimas salas para familias de fino tratamento. B. M. 4123. (H 23018)

Machina typographica

de occasião, marca "Alauzet", de 2 cylindros, formato BB, em perfeito estado, funccionando, vende-se. Póde ser vista á rua do Passeio 50, preço, 6:500$000. (H 23154)

Locomovel e auto-clave

VENDE-SE
Informações, á rua da Alfandega n. 101, 2º and., com Paulo Lopes. (H 22448)

ANILINAS

Vendem-se 600 kilos em pequenas quantidades; na rua Theophilo Ottoni n. 20. (H. 22055.)

Pensão Sul-America

Para familias e cavalheiros. Rua Senador Vergueiro n. 113. (H. 21886)

EMPRESTIMO

Precisa-se da quantia de 800:000$, offerecendo-se solida garantia hypothecaria. Dirigir-se a F. Filho; rua 13 de Maio n. 259 — Campos. (H 22434)

Pensão Rio Negro

RUA FERREIRA VIANNA N. 58
TEL. BEIRA MAR 298
Tendo passado por grandes reformas, aluga luxuosos aposentos, com pensão de primeira ordem, exclusivamente a familias e cavalheiros. (H. 19.140.)

MADEIRAS

Manoel Mathias Duarte, residente á rua Silva Jardim n. 29, Nictheroy, encarrega-se de encommendas de madeiras de todas as qualidades, inclusive guarantan para postes e estaqueamento, e arueira do sertão. (H 23132)

PIANOS

Compram-se de qualquer autor. Paga-se bem; na rua Visconde de Itauna 157. Telephone Norte 1297. (H. 16162.)

Quarto mobilado

Em casa de duas senhoras de todo o respeito, aluga-se um, com ou sem pensão, para uma pessoa de tratamento. Telephone Sul 2309. (H 23112)

PHARMACIA

Vendem-se todos os utensilios, vasilhames e armações, na rua General Pedra n. 65. (H. 22737)

COPACABANA

Vendem-se 4 bons lotes de terrenos com bastantes fundos, com frente para á rua Barata Ribeiro, promptos a construir; trata-se no Café da Ordem, Largo da Carioca n. 17. (H. 22685)

SALA

Aluga-se, em casa de familia, exigem-se boas referencias; á praça Marechal Deodoro 42, 2º and. (antigo morro do Senado. (H. 22713)

Carroceiros desempregados

Os carroceiros desempregados encontrarão emprego em Nictheroy. (H. 22687)

PENSÃO

Vende-se uma familiar bem mobilada, com bons rendimentos, rua transversal ao Cattete. Informações com Soares. R. G. Dias n. 41. (H. 23411.)

Villa excentrica

Aluga-se esta bella e pitoresca vivenda sita á rua Fernandes Guimarães n. 71 A., Botafogo. Acha-se aberta diariamente. Trata-se na rua Buenos Aires n. 46, aonde se fornece qualquer informação. (H. 23398.)

Tinjem-se cabellos

MME. SANTIAGO, ex-ajudante de Mme. Oliveira, tinge cabello só a senhoras, em qualquer côr, com perfeição e rapidez. Producto inoffensivo vegetal, com todo o conforto moderno. Rua S. José n. 122, sobrado. Telephone Central 3419. (11.028.)

A cura da impotencia

O especialista Dr. Carlos Daudt. Garante a rapida cura da impotencia pelos seus methodos.—R. Uruguayana, 43, 1º. Das 3 ás 5 horas. (9863)

COQUELUCHE E TOSSES

Peçam só Especifico Genofre. Não ha remedio superior. Em todas as drogarias e na rua G. Bellegarde n. 48, E. Novo. (H 11318)

CUIDADO COM A SAUDE!!!!

Percevejos são os transmissores de innumeras doenças perigosas!
TITUS 13 applicado uma vez, cada tres mezes, eliminará por completo os insectos e suas larvas. Encontra-se em todas as Drogarias. Preço 1$500. (2780)

Ideal mistura de cereaes

(AVEIA, CENTEIO, CEVADA E TRIGO)

O mais poderoso fortificante prescripto pelas summidades medicas. — "Casa da India", rua do Ouvidor, 57. (5825)

FORTALECENDO

Restabelece todas as funcções o *Vinho Tonico Phosphatado das Tres Quinas Bittencourt.*
111, R. Uruguayana, 111
(4070)

3 CONTOS

Pessoa trabalhadora e honesta, precisando urgente, da quantia acima, pede emprestada a um senhor capitalista, caucionando ao mesmo os juros de suas apolices e pagando os juros que combinar. Carta á Posta restante do Correio Geral, a Y. N. (H 23022)

GONORRHÉAS

cura infallivel em 3 dias, sem dôr, usando GONORRHOL. Garante-se a cura completa com um só frasco. — Vidro, 3$000; pelo Correio, 5$500. Deposito geral: Pharmacia Tavares, praça Tiradentes, 62 — Rio de Janeiro. (4369)

Fazenda de assucar e paraty

Vende-se no Estado do Rio, ramal de S. Paulo, 6 1/2 horas da Central, uma fazenda com grandes plantações de canna e cereaes, 300 cabeças de porcos de raça, tres moinhos para fubá e tudo mais necessario a uma fazenda modelo, pelo preço minimo de 250 contos de réis. Para mais informações com Cunha na avenida Central n. 46, 4º andar. (H. 22140.)

Pela saude!!!

O CREOL é um poderoso desinfectante que mata com rapidez os microbios e insectos. O seu uso é indispensavel em todas as casas onde ha hygiene.
Creol só Creol
(9757)

Casa de quitanda

Vende-se uma em bom ponto, bem afreguezada e com contrato. Para ver e tratar na rua S. Leopoldo n. 228. (H. 22803.)

Cachorro Collee Branco

Vende-se um macho com sete mezes, filho de paes importados, com Pedigree. Puro sangue, especialidade — White Collee — Preço 500$. Não se acceita menor offerta. Ver e tratar na rua Henrique Dias 29 — Villa Zenah — Estação do Rocha. (H. 22886.)

CASA

Aluga-se ou compra-se uma para pequena familia de tratamento. Offertas para a caixa deste jornal a N. P. Y. (H. 23.401.)

FRISOLINA

(LOÇÃO DAS DAMAS)
Preparado Idéal
Para ondular e fortificar os cabellos, tornando-os flexiveis, sedosos e abundantes. Evita a quéda e extingue a caspa.
Vidro. . . . . 3$000
Pelo Correio 5$000
E' encontrado em todas as perfumarias.
Deposito: Rua Rodrigo Silva n. 36.
— Casa "A' NOIVA" —
(10657)

AUTOCLAVE

Compra-se um por preço razoavel. Cartas nesta redacção a C. A. (H. 22878.)

PROFESSOR

De curso primario e secundario, diplomado, estrangeiro, especialista no ensino de portuguez, francez, inglez e italiano, procura logar de institutor, acceitando tambem em fazenda. Optimos attestados e referencias. Cartas a professor J. F., nesta folha. (H. 22891.)

FAZENDA

Vende-se uma em condições razoaveis. Informações detalhadas com Arlindo Fróes, rua Uruguayana 208, Pharmacia. Para ver e tratar com Vantuyl Ramos — Estação do Commercio — E. F. C. B. (H 23593)

MOTOR ELECTRICO A. E. G.

Vende-se um novo, de 155 H. P., 440 volts, 1.440 R. P. M. Preço de occasião. Rua General Camara 161.— Luiz O. Mangeon. (11436)

Machina de furar

Vende-se uma de columna, com avanço automatico, para brocas até uma pollegada. Rua General Camara 161. Luiz O. Mangeon. (11422.)

AGUAS MINERAES

Caxambu', Salutaris, Lambary, Cambuquira, Prata, Platina, São Lourenço, Magnesiana, etc.
Cervejas da Companhia Hanseatica
DUARTE, FERREIRA & C.
Rua da Assembléa, 14
Telep. C. 4-1-8-6.
(11433)

GARAGE

Vende-se o contrato de uma com quatro annos, bem afreguezada, em ponto de muito futuro; quem desejar dirija cartas ao escriptorio deste jornal, com as iniciaes A. J. S. para ser procurado. (H 23597)

OURO e PLATINA

Prata, de 50 a 200 réis, joias com brilhantes e pedras preciosas, compram-se e quem melhores preços paga é a casa da rua Buenos Aires 216, (antiga do Hospicio), officina de ourives e lapidação de diamantes. (H 23661)

PARA ALUGAR

Alugam-se em casa de familia de tratamento, dois quartos mobilados, com ou sem pensão, durante a permanencia dos reis da Belgica nesta capital. Cartas nesta folha a H. M. (H. 22857.)

UNDERWOOD

Vende-se uma nova, modelo 5, com capa, respectivos pertences e uma meza Toledo D. Phone S. 456 — De 1 ás 2 horas. (H 23465)

SITIO

Vende-se um com boa casa de morada, em logar alto e salubre; a casa tem grande varanda, porão habitavel; o terreno mede cerca de 15m2 todo plantado e bem tratado, com centenas de arvores fruttiferas. A distancia é uma hora da Central; para mais informações pede-se endereçar a "Sitio", ao Correio da Manhã. (H. 22994.)

15:000$000

Traspassa-se uma industria já iniciada, privilegiada e muito rendosa. Os motivos se dirão. Tratar das 15 ás 17 horas, na rua Gonçalves Dias 17, 1º andar, com dr. Freitas. (H. 23.601.)

500 SELLOS DIFFERENTES

Todos estrangeiros, por 12$; 200 ditos por 2$500; 70 differentes do Brasil, por 3$000; vendem-se na avenida Rio Branco n. 109, 2º andar, sala 16 — Tambem se compram collecções e lotes avulsos. (H. 23.626.)

VESTIDOS

Reforma-se, ficando como novos, vestidos e costumes. Acceita-se fazendas a feitio. Rua S. José n. 106, 1º andar. Phone Central 6.248. (H. 23622.)

VENDE-SE

Um rico tapete 3 x 250; duas cadeiras douradas; um pouff de veludo; um andador para creanças. Rua das Larenjeiras n. 187. (H. 22978.)

PALACETE EM S. THEREZA

Vende-se um magnifico palacete á rua Joaquim Murtinho, em centro de terreno que mede 30 x 40. Trata-se á avenida Rio Branco n. 151, sala 3, Armando Alvim. Tel. Central 5622. (H. 23603.)

Animaes de trella

O leiloeiro Julio Tibau venderá em leilão na proxima sexta-feira, (17), ás 4 horas da tarde, á rua de São João n. 47 (Nictheroy), 23 magnificos animaes para carro, carroça, sella e cangalhas e mais dois bons cavallos de sella. Informações com o annunciante. Telephone 793. (H. 22915.)

Machina de cortar

Formato B B, de fabricante allemão, vende-se na rua Affonso Cavalcanti n. 126, fundos, proximo á rua Machado Coelho. (H. 22.991.)

Doenças de ouvidos garganta, nariz e bocca

Cura garantida e rapida do OZENA (fetidez do nariz) processo inteiramente novo

DR. EURICO DE LEMOS professor livre dessa especialidade na Faculdade de Medicina do Rio de Janeiro. Consultorio: rua da Assembléa n. 13, sobrado, das 12 ás 6 da tarde. (H 23640)

BARCO A' VELA

Vende-se um armado em hiate carregando 25 metros de lenha. Trata-se com Silva, Rua Sete de Setembro n. 177 — Papelaria. (H. 23743.)

FLAMENGO

Pensão Familiar. Rua Corrêa Dutra n. 3, esquina Flamengo. Aluga-se um commodo a casal de tratamento. (H. 23744.)

VENDEDORES

Precisam-se de dois bons vendedores de folhinhas. Trata-se das 4 ás 5 horas, na rua do Ouvidor, n. 146, sobrado, com o sr. Cardoso. (12073.)

"INVISIVEIS"

S. B. Caridade e Virgem Maria
Qualquer pessoa que depois de muitos cuidados com a sua saude, não tenha conseguido melhoras satisfatorias, deve pedir uma consulta á Sociedade Beneficente acima, para obter o beneficio desejado.
E' preciso mandar o nome, filiação, edade, endereço e um enveloppe sellado para resposta. Cartas para a caixa postal 1916, Rio de Janeiro.

Mulheres que saibam coser

Precisam-se e trata-se na rua do Ouvidor n. 189. (H. 23738.)

COPEIRA

Precisa-se de uma copeira para casa de tratamento. Rua Buarque Macedo n. 32. (H. 23.735.)

CASA NA GLORIA

Traspassa-se uma com muito bons inquilinos, tendo seis quartos mobilados e alguns moveis avulsos; não tem mobilias de salas. Motivo unico por doença. Informa-se pelo telephone Central n. 5.729. (H. 23732.)

PIANO

Vende-se um completamente novo, de afamado fabricante, com tres pedaes. Avenida Gomes Freire 19 A. (H. 11.997.)

PHARMACIA

Precisa-se de um pratico. Rua Marquez de Sapucahy n. 314 — Pharmacia Ramos. (H. 23665.)

C. H. — MEDIUNS INVISIVEIS —

Para obter consultas e *Diagnosticos de Qualquer Molestia*, é só dirigir á Caixa do Correio nº 1352 (Rio de Janeiro), do Centro Humanitario acima mandando o *Nome, Edade, Profissão, Residencia* e um *Sello* de 100 *réis* para a resposta. (8322)

LUXUOSA CAPA

Uma senhora chegada de Paris dispõe de uma rica capa de armine; para ver e tratar na rua do Lavradio n. 48, 1º andar. (H. 23.713.)

Dactylographa

Precisa-se de uma moça com alguma pratica, com boa letra, para serviços de uma pharmacia. Ordenado 100$000. Rua da Quitanda n. 17. (Até 1 hora). (H. 23709.)

Aos que chegam?

Recommenda-se-lhes que o restaurante onde melhor se come é na Fidalga, na rua de S. José n. 81, frequentado pela elite carioca. Preços modicos. (H. 23699.)

THELEPATIA HUMANA

O mais perfeito conhecedor das sciencias psychicas, o maximo expoente em toda a America do Sul do "hypno-magnetismo" em cujo ramo, está fortemente assentada a THELEPATHIA HUMANA, cuja acção se irradia sobre todo ser humano. O professor Sper, hypno-magnetisador — Psycometra, lente de diversas academias de hypnotismo pratico de diversos paizes sul americanos, trata de todos os assumptos que se prendem com este ramo, faz HOROSCOPOS, sobre o passado, presente e futuro, questões intimas, televisão, somnambulismo, etc. Cura radical de todas as molestias nervosas, sem o emprego de medicamentos, empregando unicamente com meio curador a hypnologia e magnetologia. Dá lições de hypnotismo garantindo exito com tres lições apenas. Dá consultas das 9 ás 19 horas. Attende chamados a domicilio. Rua do Riachuelo 156. Telephone Central 2436. (H. 22985.)

Creol

(PRODUCTO BRASILEIRO)
Indispensavel em todas as casas para a morte de insectos e microbios.
Creol só Creol
(9757)

Vendedor viajante

Precisa-se um para afamada marca de charutos, para os Estados do Rio de Janeiro, Espirito Santo e Minas Geraes. Exige-se referencia de primeira ordem. Offertas para a caixa postal n. 1825. (H. 22986.)

Dynamo de 15 K.W.

Vende-se um A. E. G., 110 volts, 140 amperes, 1.650 R. P. M., completo. Rua General Camara 161 — Luiz O. Mangeon. (11436)

MORPHÉA OU LEPRA

A sua cura relativa pelo HANSEOL. Em injecções e pilulas. Mais de 100 curas em menos de dois annos. Depositos: Ruas Andradas 45, S. Pedro, 128 e 1º de Março, 14. (11300)

Mattas virgens

Vende-se uma propriedade com cerca de 1000 alqueires em mattas virgens, proximo da capital e á beira mar. Preço vantajoso. O motivo da venda se dirá ao pretendente. Negocio directo. Cartas a M. C. neste jornal. (H. 23685.)

COBRADOR

Precisa-se de um empregado para cobrança e outros encargos de confiança, para Sociedade Beneficente, ordenado 150$000 e porcentagem. Fiança em dinheiro 1:000$000 depositado nos cofres da Sociedade, rende os juros de 8 % ao anno. Tratar á rua da Constituição n. 8, sobrado, escriptorio. (H. 23663.)

PHARMACIA

Precisa-se de um bom pratico na rua de S. Christovão n. 217. (H. 23684.)

Creol!!! Creol!!!

O socego do fazendeiro é a garantia do lar.
CREOL, producto gaúcho, é o melhor desinfectante do mundo.
Creol só Creol
(9757)

CASA

Vende-se por 85:000$000 uma na rua Copacabana, para familia de tratamento, nova e moderna, em centro de jardim. Trata-se com o proprietario na casa Garcia — Avenida Rio Branco 97. (H. 22.979.)

AGENTES

Precisam-se de bons e activos para tinturaria; dá-se boa commissão. Rua Visconde Itauna n. 50. (H. 23613.)

PALACETE

Vende-se um luxuoso palacete na rua Joaquim Murtinho. Informa-se na rua do Rosario 142, sala 3. (H. 22984.)

REI ALBERTO

Aluga-se por quinze dias boa sala mobilada e banheiro independente no centro. Tratar pelo telephone Beira Mar n. 608. (H. 23624.)

BEXIGA, RINS, PROSTATA, URETHRA, DIATHESE URICA E ARTHRITISMO

A UROFORMINA, precioso antiseptico desinfectante e diuretico, muito agradavel ao paladar, cura a insufficiencia renal, as cystites, pyelites, nephrites, pyelo-nephrites, urethrites chronicas, catharro da bexiga, inflammação da prostata. Evita o typho, a uremia, as infecções intestinaes e do apparelho urinario. Dissolve as areias e os calculos de acido urico e uratos.
Nas pharmacias e drogarias. Deposito: Drogaria Giffoni — Rua Primeiro de Março n. 17. (5483)

Objeto perdido

Pede-se á pessoa que encontrou uma barrette de platina com um pequeno brilhante, perdida domingo, 12 do corrente, na capellinha da casa de saude do dr. Eiras, o favor de entregal-a ao seu dono á rua da Assumpção n. 48, que será gratificado. (H. 22982.)

VENDEDOR PARA TINTAS

Procura-se. Rudolf Heins. Rua Sete de Setembro 73, sobrado. (H. 23612.)

SALA DE FRENTE

Aluga-se uma sala de frente, bem espaçosa, a casal ou rapazes; na rua Benjamin Constant n. 141. (H. 23.605.)

CALLISTA

Aristides Ferreira — Extrae callos, cravos inteiros, sem dôr nem sangue. Tratamento garantido de unhas encravadas. Rua da Assembléa n. 65. Telephone Central n. 5038. — Attende a chamados. (H. 23681.)

PREDIOS

Vendem-se dois confortaveis e de construcção moderna, com espaçosas accommodações para familia de tratamento, sendo um na rua S. Francisco Xavier, acima da estação de Mangueira; e outro na rua Archias Cordeiro, na estação do Meyer; informações na rua S. Pedro n. 9, 3º andar, com Silveira. (H. 23595.)

Moedas de prata

Compram-se moedas de prata antigas, pagam-se oito por cento; rua S. José n. 65, loja. (H. 23359)

Lições de canto

de francez e de allemão, dá uma senhora educada aqui e em Petropolis, assim como em fazendas perto de Petropolis. Cartas a A. B. C. 100 na redacção desta folha. (H. 23423.)

Dynamo de 55 K.W.

Vende-se novo A. E. G. 1170 R. P. M. 110 volts, 500 amperes, completo. Rua General Camara 161. — Luiz O. Mangeon. (11436)

AUTOMOVEIS

De fabricantes europeus, venda de occasião, tendo que se retirar com urgencia para fora do paiz, vende, os quaes podem ser vistos e tratados a qualquer hora; na rua Haddock Lobo n. 232 A. (H. 23.506.)

PIANO CRAPOU ALLEMÃO

CORDAS CRUZADAS
Vende-se. Avenida Gomes Freire n. 19 A. (11.997.)

SERVENTE DE PHARMACIA

Precisa-se de um que saiba andar em bicycleta. Rua da Gloria 82. (H. 23610.)

Mestre tintureiro

Para capital ou interior contrata-se um habilitado, em tecidos de algodão ou estamparia. Cartas para esta redacção a Thomaz Black. (H. 22.071.)

COMPRA-SE

Uma machina de fazer tijollos movida a agua ou electricidade. Offertas a Luiz Castro em Friburgo. (H. 22945.)

PIANISTA

Acceitam-se chamados para tocar em bailes. Annibal. Telephone V. 2177. Rua Lucidio Lago n. 46. (H. 22.928.)

Pensão Jarina

Dispõe de um bom commodo para cavalheiro. Rua Silveira Martins n. 164. (H. 22945.)

ESQUELETO

Compra-se um esqueleto ou mesmo um meio esqueleto para estudo de anatomia. Preço e indicações a G. F., nesta jornal. (H. 23.645.)

BALANCE'

Compra-se um movido á mão para estampar folha. Offertas á avenida Gomes Freire 138, 2º andar. (H. 23.641.)

RAPADURA

Em ijolos de 1 1/2 kilos, de superior qualidade; vende-se na rua Senhor dos Passos n. 71. (H. 23643.)

CREANÇA

Sexo masculino, branco, quatro mezes, dá-se com papeis passados a pessoas serias e que podem sustentar. Informações com N. B. neste jornal. (H. 23.639.)

Aos fabricantes de perfumarias e pharmaceuticos

Vendem-se tubos vasios para pasta dentifricia (60 gms.), conta gotas de chumbo, oxido de zinco e varias essencias para fabrico e muitos outros productos chimicos. Preços baratissimos. Trata-se com o sr. Pinho á rua Marechal Floriano Peixoto n. 17, das 12 ás 4 horas. (H. 22641.)

Dentaduras, joias, moedas de prata do Imperio

Pagando agio, ouro, brilhantes, joias usadas, prata; compra-se no beco do Rosario n. 4, proximo do largo de S. Francisco. (H. 23.631.)

Pharmacia Homoeopatha

Vende-se recentemente installada, fazendo bom negocio. Negocio urgente. Cartas a Hering nesta folha. (H. 22642.)

QUARTOS

Em casa de familia alugam-se dois bons quartos, mobilados, bem arejados e frescos, com pensão, a casal ou a senhores de tratamento. Rua Andrade Pertence 50 (Cattete). (H. 23611.)

600$000

Senhora distincta de educação necessitando desta quantia, pede emprestada a cavalheiro [illegible]; restituição conforme se combinar. Offertas á caixa deste jornal. (H. 23.633.)

Banhos de mar

Quartos para mudar [illegible]. Rua Barão do Flamengo n. [illegible] (H. 23617.)

ARMAZEM

Aluga-se um pequeno [illegible] escriptorio, no centro commercial [illegible] da rua Primeiro de Março. Trata-se com Henrique, rua General Camara n. 284. (H. [illegible])

DETECTIVE

Dedicado e discreto offerece seus serviços, garantindo absoluto sigillo. Cartas a E. S. Mattos, rua Floriano Peixoto n. 17, sobrado. (H. 23593.)

MATERIAL BOSCH ALLEMÃO Magnettos, velas, distribuidores, etc.

Vende-se uma partida recentemente chegada em boas condições de preço á rua d. Gerardo 50, 1º andar. (H. 22213.)

LIQUIDAÇÃO PARA ACABAR!

PREÇOS EXCEPCIONAES

Artigos para Creanças

- Suspensorios fantasia de 2$, por... 1$100
- Meias para rapazes, grande saldo, par... 1$200
- Meias finissimas, côres lisas, par... 1$500
- Chapéos e gorros, grande saldo... 2$500
- Aventaes em fantasia americanos, 3$9 e... 2$500
- Toucas de sêda finissima, de 15$, por... 2$700
- Costumes de brim, de 10$ e 9$ (2 a 4 annos)... 4$700
- Camisas peito prégas ½ linho... 5$300
- Costumes brancos, guarnição azul (2 a 6 annos)... 9$800
- Dolmans brancos de 25$000 (10 a 15 annos)... 12$800
- Costumes em paletots de 27$ (10 a 15 annos)... 14$800

CAMA E MEZA

- Fronhas em cretone inglez, desde... 1$800
- Lençoes finos, solteiro, desde... 5$900
- Cretone inglez, quatro larguras, mt... 4$300
- Morim largo, superior, peça... 8$900
- Toalhas felpudas, inglezas, ¼ dz... 5$200
- Lençoes para banho, grandes, de 9$ por 4$900
- Pegnoirs americanos c/ capuz... 23$200
- Americano cru', superior, peça... 10$700
- Algodão enfestado para lençoes, peça... 28$700
- Cobertores fantazia e lisos, a 11$700 e. 9$200
- Lençoes cretone inglez para casal... 11$200

Artigos para Homens

- Ligas americanas (saldo) de 2$500 por $900
- Suspensorios syst. Guyot, de 5$, por... 2$900
- Cuecas de calicot superior, de 5$ por... 3$200
- Ceroulas de cretone extra, de 6$500, por 3$700
- Cintos americanos legitimos de 6$, por. 1$900
- Cintos fivella de pressão, de 9$... 2$900
- Lenços inglezes finissimos, ¼ dz... 1$900
- Pyjames em percal inglez fino... 11$600
- Camisas peito liso ½ linho de 11$, por. 7$900
- Camisas brancas peito de côr de 9$, por 5$900
- Gravatas em sêda York, de 7$, por... 3$500

Artigos para Senhoras

- Meias brancas em saldo, par... $800
- Meias côres lisas, côres diversas, par... 1$500
- Morim para roupa branca, peça... 27$800
- Camisas para dia, finissimas, 4$600 e... 2$500
- Corpinhos inglezes, artigo fino de 7$, por 2$900
- Calças bordadas de fino calicot... 4$500
- Saias de bordado largo, de 19$, por... 15$700
- Camisas fino bordado para noite... 5$800
- Meias brancas (sans-dessous), par... 3$000
- Pannos para mesa, 2 metros... 13$800
- Peguoirs de fantasia (flanella)... 17$500

Reabertura HOJE ás 11 horas

100 · Rua Sete de Setembro, 100

Camisaria VENEZA - Entre GONÇALVES DIAS e AVENIDA

(10925)

VENDAS EM LEILÃO

Leilão de Penhores

Em 15 de Setembro de 1920
Guimarães & Sanseverino

5, Travessa do Theatro, 5, e 1-A, Rua Luiz de Camões, 1-A das cautelas vencidas, podendo ser reformadas ou resgatadas até a hora do leilão.
(H 18745)

Implorando a caridade

ANGELA PECORARO, viuva, com 80 annos de edade, completamente cega e paralytica;
AMANCIA, viuva, com 58 annos de edade, quasi cega;
BERNARDINA, 74 annos;
CARLOTA, pobre velhinha sem recursos;
ELVIRA DE CARVALHO, pobre cega e sem amparo da familia;
ENTREVADA, r. do Chichorro n. 47, casa XVIII, doente, impossibilitada de trabalhar, tendo duas filhas, sendo uma tuberculosa.
FRANCISCA DA CONCEIÇÃO BARROS, cega de ambos olhos e aleijada;
JOÃO DA CRUZ — Menino cego, paralytico e mudo, sem recursos;
JULIETA e EMILIA, duas pobres irmãs,
MARIA EUGENIA, pobre velha, sem o menor recurso para a sua subsistencia;
THEREZA, pobre ceguinha sem auxilio de ninguem.
VIUVA SOARES, velha sem poder trabalhar;
VIUVA SANTOS, com 68 annos de edade, gravemente doente de molestias incuraveis;
VIUVA DE UM JORNALISTA, sem o menor amparo;

Amas seccas e de leite

PRECISA-SE uma empregada para ama secca e serviços leves; paga-se bem; rua Imperial n. 206, Meyer. (H 22747) A

Cozinheiros e cozinheiras

ALUGA-SE excellente cozinheira do trivial bem variado, afiançada. 60$. R. Senado 36, Tel. C. 867. (H 22924) B

ALUGAM-SE cozinheiras, copeiras, arrumadeiras, todos os dias. Rua 13 de Maio 40. T. 2888 C., Rodrigues. (H 22931) B

ALUGAM-SE boas cozinheiras e mocinhas da roça, honestas e fieis. Pedidos para Pavuna, Est. do Rio, a Agenor Portugal. (Enviem sellos). (H 23403) B

ALUGAM-SE boas cozinheiras, copeiras e arrumadeiras, lavadeiras e amas seccas, afiançadas, á r. Frei Caneca 40, sobrado. (H 23403) B

ALUGA-SE. V. ex. precisa boa empregada afiançada. Telephone para Norte 3608, ou dirija-se á rua da Alfandega n. 157, Empreza de Informações e dê sua encommenda. Não é agencia. A commissão que cobra, caso a empregada não agrade, é restituida. Casa muito séria. Dá outras informações. (H 23634) B

OFFERECE-SE uma cozinheira franceza de forno e fogão. R. Lapa n. 92. (H 23431) B

PRECISA-SE de cozinheira do trivial, para casa de pequena familia, á rua Gustavo Sampaio n. 47, no Leme. (H 22950) B

PRECISA-SE de cozinheiras e copeiras arrumadeiras; paga-se bem, rua 13 de Maio n. 40, loja — Rodrigues. (H 22930) B

ALUGA-SE uma cozinheira allemã, de forno e fogão; rua 13 de Maio n. 40, antigo Rodrigues. Tel. 2888, C. (H 22930) B

PRECISA-SE de uma moça branca como cozinheira e uma como lavadeira, á rua Silveira Martins 157. (H 22013) B

PRECISA-SE de uma cozinheira para o trivial, de preferencia branca, ordenado 60$000. Rua Derby Club n. 109. (H 23635) B

PRECISA-SE de uma cozinheira para o trivial. Rua Senador Dantas n. 13. (H 23651) B

PRECISA-SE de um cozinheiro para um rancho; paga-se 130$; trata-se na rua de S. José n. 54. (H 22861) B

PRECISA-SE de cozinheiras, copeiras, arrumadeiras, amas seccas, lavadeiras, engommadeiras, copeiras; rua 13 de Maio n. 40. Tel. C. 2888, antigo Rodrigues. (H 22661) B

PRECISA-SE de uma empregada para cozinhar e arrumar casa, dormindo no aluguel. Trata-se na rua da Carioca n. 16, 1º andar, sala 4. Das 11 em deante. (H 23466) B

PRECISA-SE de um perfeito cozinheiro do trivial, que seja asseado. Na rua S. Francisco Xavier n. 456. (H 23734) B

PRECISA-SE de uma cozinheira, na rua Delgado de Carvalho, 26 (antiga rua Industrial). (H 22655) B

Creados e creadas

ALUGA-SE boa arrumadeira e uma ama secca, afiançadas. Alfandega 157, Empresa de Informações. Tel. Norte 3608. (H 23634) C

ALUGA-SE perfeita copeira e arrumadeira; dá referencias. 50$. R. Senado 36, Tel. C. 867. (H 22924) C

ALUGAM-SE uma copeira arrumadeira, familia de tratamento, e uma cozinheira allemã. Rua 13 de Maio, 40, loja. T. 2888 C., Rodrigues. (H 22931) C

COZINHEIRAS, copeiras, meninas e outras creadas sem empregos devem vir urgente á rua do Hospicio 214. (H 22860) C

ALUGA-SE uma perfeita lavadeira na rua Cosme Velho n. 164. (H 23402) C

PRECISA-SE de uma creada para todo o serviço, fogão a gaz, ordenado 60$000; rua Marechal Floriano Peixoto n. 65. (H 23689) C

PRECISA-SE de uma creada para todo serviço, ordenado 50$000, casa de familia, á rua Joaquim Silva n. 75. (H 23694) C

PRECISA-SE de uma copeira e arrumadeira, na rua Aguiar n. 20. Póde dormir fóra. (H 22954) C

PRECISA-SE copeira para casa de familia, tendo muita pratica e sendo séria e honesta. Rua Carvalho de Sá n. 73 — Largo Machado. (H 22975) C

PRECISA-SE, na rua Corrêa Dutra 80, de um copeiro, com pratica de serviço e carta de apresentação. (H 23592) C

PRECISA-SE de um empregado branco, para serviços de limpeza e carretos de casa commercial. Quitanda n. 20. (H 23497) C

PRECISA-SE de uma menina para auxiliar serviço caseiro de um casal, á rua Dias da Silva n. 53 — Meyer. (H 22813) C

PRECISA-SE de uma empregada para todo serviço, em casa de pequena familia, dormindo no aluguel. Rua Prof. Gabizo n. 22 — Haddock Lobo. (H 22682) C

PRECISA-SE de uma lavadeira e engommadeira para pequena familia; ordenado 45$. Na rua Francisco Muratori n. 13. (H 23528) C

PRECISA-SE de uma arrumadeira para casa de pequena familia. Trata-se á rua Riachuelo n. 271, sobrado. (H 22821) C

PRECISA-SE de um copeiro para casa de familia. Trata-se á rua Riachuelo n. 271, sob. (H 22822) C

Empregos diversos

ALUGA-SE uma cozinheira de côr, para o trivial simples; dá referencias. 50$. R. Senado 36, Tel. C. 867. (H 22935) D

ALUGA-SE optima lavadeira e engommadeira, afiançada, 60$. R. Senado 36, Tel. C. 867. (H 22935) D

CONTRA-MESTRA de vestidos, trabalhando com especialidade em toilettes de arte, por methodo parisiense, deseja encontrar collocação em casa de modas, ou atelier particular, porém, boa officina. Cartas á Mme. René. (H 22957) D

COSTUREIRA — Offerece-se para familia de tratamento, executa por figurino com muita ligeireza, trabalhar por dia ou mez; trata-se na rua General Camara n. 136, sobrado. (H 23461) D

OFFERECE-SE uma modista para casa de familia de tratamento. Para vestido e toilettes por qualquer figurino, ordenado 8$ a 10$ por dia, conforme combinar; tratar á rua General Pedra 135. (H 23714) D

DAMA de companhia — Offerece-se uma moça, orphã, séria e educada, entendendo tambem de costura, com boas habilitações para fazer companhia a um casal, ou a uma senhora de tratamento, sem filhos. Trata-se, rua Visconde Silva n. 141. Casa 11. (H 22936) D

EMPREGA-SE um casal, sendo a mulher para cozinheira e o homem para jardineiro e chacareiro; prefere-se casa ingleza; trata-se na rua Conde de Bomfim n. 307, Tijuca das 9 ás 10. (H 22652) D

MOÇA solteira, dando optimas referencias de sua conducta e dispondo de algumas habilitações, offerece-se para trabalhar em um escriptorio, banco, etc. Inf. tel. Sul 3358, das 12 h. ás 5 h. (H 23550) D

OFFERECE-SE uma boa enfermeira com bastante pratica de dar injecções. Na rua Villeta n. 4. (H 23483) D

OFFERECE-SE um casal estrangeiro, sabendo ler e escrever, para tomar conta de casa de commodos ou outro qualquer negocio. Informa-se Cattete n. 1, armazem. (H 22844) D

PRECISA-SE de um empregado marceneiro e lustrador, para moveis usados, sério e trabalhador. R. dos Ourives 32. (H 23578) D

PRECISA-SE de um compositor e de um impressor, na typographia, á rua Visconde do Rio Branco 62. (H 22867) D

PHARMACIA. Precisa-se pratico ou meio pratico, de conducta afiançada. Av. Salvador Sá, 44. (H 23585) D

PRECISA-SE de um rapaz para limpeza de escriptorio. Trata-se na rua 7 de Setembro n. 172 sobrado. (H 23656) D

PRECISA-SE de um companheiro para quarto, em Botafogo, — mobilado — procurar Barreto — 7 de Setembro 211, sob. — preço 50$. (H 21647) D

PRECISA-SE de uma menina de 14 a 16 annos, para o serviço de casal sem filhos. Praia do Cajú', 163. (H 22022) D

PRECISAM-SE dois rapazes. Fabrica de Lapis; rua Conde de Bomfim n. 1088, casa XX. (H 22841) D

PRECISA-SE de um jardineiro, á rua Ernesto de Souza n. 30 — Andarahy. (H 22826) D

Impotencia

Neurasthenia, Insomnias, Espermathorréa. — Cura certa, radical e rapida, no gabinete Electrotherapico do:
DR. NEVES DA SILVA
LARGO DA CARIOCA 10.
De 1 ás 6. (11144)

PRECISA-SE, urgente, das pessoas sem emprego, com direito, á rua do Hospicio n. 211. (H 22860) D

PRECISA-SE de uma aprendiz com pratica de costura; rua Barão de Petropolis n. 75, c. I. (H 22892) D

PRECISA-SE de uma costureira para roupas de creança e outras, dá-se comida e tratamento como pessoa da familia — 2$000 diarios — R. Miguel Fernandes 48. (H 23550) D

PRECISA-SE das pessoas que desejem trabalhar a bordo dos navios, trata-se de todos os documentos necessarios para a matricula na Capitania do Porto, pelo preço de 60$, sendo bastante entrar com 20$ no acto. Procurar o sr. Gonçalves, Rua dos Invalidos 66 A. (H 21394) D

PRECISA-SE de um rapaz da roça para serviços domesticos, em casa de familia; trata-se na rua Theophilo Ottoni n. 118. (H 22898) D

PRECISAM-SE officiaes marceneiros, um official carpinteiro e um aprendiz, na rua Engenho de Dentro n. 45. (H 23504) D

PRECISA-SE EMPREGADO, PRATICO DE FABRICAR QUEIJOS, SYSTEMA CREME SUISSE DE VASSOURAS OU DE FRIBURGO, para um Estado do Sul. Será bem gratificado, Carta a L. A. Largo do Machado, 31. (H. 23451) D

PRECISA-SE de soldadores e serventes para officina de funileiros de Bhering & Cia.; á rua 13 de Maio, n. 10. (H 22720) D

PRECISA-SE de moças maiores de 15 annos, na fabrica de chocolate e bonbons Bhering; á rua 13 de Maio n. 10. (H 22720) D

PRECISA-SE um apontador para calçado; rua da Alfandega 191. (H 22666) D

PRECISA-SE de uma boa costureira de roupas brancas á mão. Rua Ferreira Vianna n. 19, sobrado. (H 21428) D

SEXAGENARIO bem disposto, falando linguas, precisa uma companhia alegre que o distraia, joven educada e abnegada. Cartas a York, na Caixa deste jornal. (H 22960) D

SENHORITA, dispondo de boa calligraphia, deseja collocação no commercio ou escriptorio. Cartas nesta redacção, a A. I. (H 22951) D

TRATADOR de gado, que saiba tirar leite bem, encontra collocação, com vantagens, em uma fazenda, em Mendes. Póde levar familia. Tem casa e o mais que se combinar. Informar na rua S. Francisco Xavier 834. (H 22923) D

Casas e commodos centro

ALUGA-SE uma sala de frente, mobilada, com pensão, a dois senhores de tratamento ou a casal sem filhos; á rua Visconde de Inhaúma n. 76 — 2º andar. (H 23718) E

ALUGA-SE, no centro, optimo sobrado com cinco largos quartos, duas espaçosas salas e quintal todo forrado de novo. Serve para pensão ou familia, por 500$000. Inf. no largo da Carioca n. 12, sobrado. (H 23633) E

ALUGA-SE por 15 dias uma boa sala, na rua Senador Dantas. Informações. Tel. Central 3532. (H 23730) E

ALUGA-SE, digo, traspassa-se o contrato de uma esplendida casa, na Esplanada do Senado, a quem compre a mobilia, 410$000, Inf. no largo da Carioca n. 12, sobrado. (H 23633) E

ALUGA-SE optima sala; no Largo da Carioca 12, sobrado. (H 23633) E

ALUGAM-SE escriptorios para medicos, advogados e dentistas, salas para modistas, etc., na rua do Ouvidor, avenida Rio Branco, ruas dos Andradas, Rodrigo Silva, General Camara, Assembléa, Sete de Setembro, Primeiro de Março, S. José, Rosario, Alfandega e Ourives, de 100$ até 600$000. Inf. no largo da Carioca n. 12, sobrado. (H 23633) E

ALUGA-SE, na rua do Riachuelo optima casa com 4 quartos e 2 salas, por 400$, a quem compre algumas moveis. Inf. larog da Carioca 12, sob. (H 23633) E

ALUGAM-SE no centro metade de uma casa por 150$000 e uma casa com 2 quartos, 2 salas, 200$000. Inf. largo Carioca 12, sob. (H 23633) E

ALUGA-SE na Av. Mem de Sá, casa com 4 apposentos por 310$ a quem compre a mobilia. Inf. largo da Carioca 12 sob. (H 23633) E

SALA para escriptorio, com saleta de espera e telephone — Aluga-se, á rua Gonçalves Dias n. 56, 1º andar. (H 23949) E

ALUGA-SE um excellente commodo mobilado, com ou sem pensão, a casal ou pessoa respeitavel; á rua Rezende 77, sobrado. (H 23679) E

ALUGA-SE um quarto mobilado, com pensão, em casa de pequena familia estrangeira. Rua S. José 17, 1º andar. (H 23666) E

ALUGA-SE um bom quarto, mobilado, e pensão; á tratar, Evaristo da Veiga n. 22. (H 23670) E

ALUGA-SE um quarto, independente, a uma pessoa, por 15$000. T. Villa 3198. (H 23682) E

ALUGAM-SE uma boa sala de frente e um quarto interior, mobilados, a rapazes de tratamento. Rua Frei Caneca, 11, sobrado. Praça da Republica. (H 22716) E

ALUGAM-SE aposentos mobilados com pensão a casaes sem filhos, ou artistas; á rua Constituição 47, sob. (H 22781) E

ALUGA-SE, por preço razoavel, um trapiche no Caes do Porto; inf. tel., Norte, 5184, das 4 1/2 ás 6 1/2 da tarde. (H 23177) E

ALUGA-SE, em casa de uma senhora só, uma sala bem mobilada. Na rua dos Invalidos n. 21. (H 23492) E

ALUGA-SE a sala de frente do 2º andar, da rua Rodrigo Silva n. 28, para escriptorio. (H 23316) E

ALUGA-SE um quarto mobilado, pensão, casa de familia; tratar Evaristo da Veiga 22. (H 22825) G

ALUGA-SE um quarto mobilado para dois moços sérios, em casa de familia; rua do Lavradio, 127. (H 22874) E

ALUGA-SE o predio da rua Visconde de Itaúna n. 112, proprio para qualquer negocio: trata-se á rua T. Ottoni n. 38, armazem; a chave está junto no n. 110. (H 22851) E

ALUGA-SE, mobilado, um 2º andar, na rua Gonçalves Dias. — Cartas á esta redacção com iniciaes E. P. (H 23366) E

ALUGA-SE um quarto em casa de familia de tratamento, á rua do Riachuelo n. 339. (H 23515) E

ALUGA-SE por 350$000 o 2º andar da rua da Carioca n. 32. Trata-se na loja. (H 23473) E

ALUGA-SE consultorio com sala de espera mobilada, telephone e creado, á rua Assembléa 43, sobrado. (H 23549) E

ALUGAM-SE salas ricamente mobiladas, completamente independentes e boa pensão, em predio novo. Pensão Familiar. Avenida Mem de Sá n. 181. (H 23512) E

ALUGA-SE um 1º andar, no centro completamente limpo e dividido, servindo para medico, dentista, advogada ou escriptorio commercial. Trata-se na rua dos Andradas n. 17, loja. (H 23431) E

ALUGA-SE um quarto, com entrada independente, só a rapazes do commercio, em casa de familia de todo respeito. Rua Lavradio, 18. (H 23323) E

Meias Completo sortimento para homens, senhoras e creanças.
— CASA STEPHAN —
Rua Uruguayana n. 12.
(3477)

ALUGA-SE perto da Av. Mem de Sá predio com 6 quartos, 4 salas, para pensão ou grande familia. Inf. 7 Setembro 211, sob. (H 23642) E

ALUGA-SE na r. S. Dantas sobrado com 3 quartos, 2 salas, 400$. Inf. 7 Setembro 211, sob. (H 23642) E

ALUGA-SE na r. F. Caneca sob. com 3 quartos, 2 salas, 300$. Inf. 7 Setembro 211, sob. (H 23642) E

ALUGA-SE na Av. Mem Sá, sobrado com 4 quartos, 2 salas, quintal, para familia de tratamento. 350$. Inf. 7 Setembro 211, sob. (H 23642) E

ALUGA-SE uma boa casa no centro da cidade, prestando-se para negocio ou moradia de familia; trata-se á rua Acre n. 70, com Costa Pereira. (H 22998) E

ALUGA-SE uma esplendida sala de frente, em casa de familia de todo respeito e onde não ha outro inquilino, a moça que trabalhe fóra ou casal sem filhos e que não lave em casa. Rua Didimo 8 B, esquina da rua do Senado. (H 23579) E

ALUGA-SE uma sala de frente, independente, a casal sem filhos, com direito á cozinha. Rua S. Pedro 318 (sob.) (H 22952) E

ALUGA-SE uma boa sala de frente, para consultorio ou escriptorio, por preço modico, á rua Uruguayana n. 226. (H 23659) E

ALUGA-SE um esplendido palacete construido luxuosamente, para familia de grande tratamento, com todo conforto moderno, tendo 6 quartos, 3 salas, entrada ao lado, jardim, etc., por 750$, com contrato, pode ser visto das 6 ás 6, e trata-se na rua Rosario n. 147, sobrado, com Major Drummond. (H 23636) E

SALÃO claro, arejado, para escriptorio ou curso, etc. Rua da Quitanda 36, sob. (H 22746) E

ALUGA-SE bom quarto, arejado, a um senhor do commercio, em casa de familia, logar socegado. Rua Visconde Rio Branco 61, A. Casa 10.

PRECISA-SE de uma casa para pequena familia, em avenida decente, proximo do centro. Offertas a Prospero, á rua 1º de Março n. 15. (H 23665) E

PRECISA-SE de um quarto completamente independente, mobilado, pouca permanencia, para um só casal. Trata-se, Gonçalves Dias 15, sobrado. (H 22121) E

PRECISA-SE de um quarto para senhora que trabalha fóra, em casa de familia, no centro da cidade, de 25$ a 30$, resposta pelo telephone C. 5729. (H 23733) E

PRECISA-SE de um quarto ou sala no centro da cidade e independente, para escriptorio. Cartas para A. G. P., nesta redacção. (H 23614) E

SALA clara, com ar e telephone, na r. Quitanda 72, 2º, quasi esq. Ouvidor, aluga-se para escriptorio de senhor, amigo do socego, respeito, asseio e independencia. Não serve para aula, advocacia nem associação. Não se trata com intermediarios. (H 23727) E

SALA e quarto, proximo do centro, com pensão, luz, banhos quentes, etc., precisa-se para um casal sem filhos, modesto, porém de educação, em casa de familia nas mesmas condições, pagando-se até 300$000 mensaes. Cartas a G. J., nesta. (H 22914) E

SALAS, enceradas, mobiladas, com pensão, em casa de familia de tratamento, a casaes distinctos, com entradas independentes, banhos quentes, no antigo morro do Senado. Informações tel C. 2919. (H 23708) E

Lapa e Santa Thereza

ALUGAM-SE bons quartos ou salas, mobilados, e com pensão, a casaes ou moços solteiros. Rua Cassiano 47. (Gloria). (H 23683) G

ALUGAM-SE dois quartos para escriptorio, sendo um de frente e outro pegado. Rua S. José 52, 1º. (H 23695) E

ALUGA-SE na Lapa casa para pensão, com dez quartos, quatro salas, por 500$000. Inf. no Largo da Carioca n. 12, sobrado. (H 23633) F

ALUGA-SE, em Santa Thereza, apartamento independente, mobilado, com 2 quartos, sala de banho, cozinha e jardim, por 220$000. Inf. largo da Carioca n. 12, sobrado. (H 23633) F

ALUGAM-SE bons quartos, á rua do Passeio n. 112, (Largo da Lapa). (H 23737) F

APPARTAMENT. Aluga-se bem mobilado, a casal ou cavalheiro de tratamento, á rua Conde de Lage 34. (H 23710) F

ALUGA-SE o andar terreo da casa á rua Taylor n. 150 (Lapa), dois bons quartos, saleta, etc., a pessoas solteiras ou moços do commercio. (H 23441) F

ALUGA-SE na Lapa predio com 10 quartos, 4 salas, 300$. Inf. 7 Setembro 211, sob. (H 23642) F

ALUGA-SE em Santa Thereza casa com 3 quartos, 2 salas, 230$; e outra com 2 quartos, 2 salas, 200$. Inf. 7 Setembro 211, sob. (H 23612) F

Cattete, Laranjeiras, Botafogo e Gavea

ALUGA-SE magnifico quarto para casal, bem mobilado; cozinha especial. Rua 2 de Dezembro, 32. Tel. B. M. 1756. (H 22929) G

ALUGA-SE no Cattete boa casa com 3 quartos, 2 salas, etc. Inf. r. Carioca 63, sobrado, sala 6, das 9 hs. em deante. (H 23599) G

ALUGA-SE em Botafogo grande casa com 2 pavimentos. Inf. r. Carioca 63, sobrado, sala 6, das 9 em deante. (H 23599) G

ALUGAM-SE bons e arejados aposentos a casaes ou a rapazes solteiros. Rua Costa Bastos 29. (pensão). (H 23582) G

ALUGA-SE em transversal do Cattete, boa casa com 2 quartos, 2 salas, quintal, 150$000. Inf. Largo da Carioca 12, sob. (H 23632) G

A LUGA-SE no Cattete, uma casa com 3 quartos, 2 salas e quintal, por 150$. Inf. Sete Setembro 211, sob. (H 23642) G

ALUGA-SE no Cattete predio com 11 quartos, 5 salas, 730$. Inf. 7 Setembro 211. (H 23642) G

ALUGAM-SE nas Laranjeiras casa com 4 quartos, 3 salas, quintal, 350$. Inf. 7 Setembro 211, sob. e outro com 9 quartos, 4 salas, jardim, 800$. (H 23462) G

ALUGAM-SE em Botafogo palacete para grande familia, 500$; inf. 7 Setembro 211, sob., outro com 3 quartos, 2 salas, quintal, 300$000. (H 23642) G

ALUGA-SE na Gloria sobrado com 3 quartos, 2 salas. 250$. Inf. 7 Setembro 211, sob. (H 23642) G

ALUGAM-SE em Botafogo os seguintes predios mobilados: com 3 quartos, 2 salas, jardim, 380$; na r. Delphim, com os mesmos commodos, 250$; em Copacabana, com 6 quartos, 2 salas, quintal, 600$; em Botafogo, com 6 quartos, 3 salas, 500$; em Santa Thereza, com 6 quartos, 2 salas, 666$, e outro menor por 220$; na Tijuca, com 3 quartos, 2 salas, jardim, 300$. Inf. 7 Setembro 211, sob. (H 23642) G

ALUGA-SE na rua Ferreira Vianna casa com 6 quartos, 3 salas, quintal, 450$000, a quem compre os moveis. Inf. Largo da Carioca n. 12, sobrado. (H 23633) G

ALUGA-SE em boa transversal de Botafogo casa com 4 quartos, 2 salas, mobilada, com quintal, 500$000. Inf. largo Carioca 12, sob. (H 23633) G

ALUGA-SE na Gloria, casa com 3 pavimentos, 6 quartos, 3 salas, quintal por 460$000, a quem compre alguma mobilia. Inf. largo da Carioca n. 12, sobrado. (H 23633) G

ALUGA-SE no Cattete esplendido sobrado, com 11 quartos, 2 salas. 750$000. Inf. largo Carioca 12, sob. (H 23633) G

ALUGA-SE na rua Buarque Macedo casa com 6 quartos, 2 salas, por 438$000, a quem compre os moveis. Largo da Carioca 12, sob. (H 23633) G

ALUGA-SE no Cattete excellente sobrado mobilado, com 6 quartos, 3 salas, quintal, 500$000. Inf. largo Carioca 12, sob. (H 23633) G

ALUGA-SE nas Laranjeiras grande palacete com 9 quartos, 4 salas, jardim. 800$000. Inf. largo Carioca 12, sobrado. (H 23633) G

ALUGA-SE no Cattete sobrado com seis quartos, duas salas, quintal, por 600$000. Inf. Largo da Carioca n. 12, sobrado. (H 23633) G

ALUGA-SE nas Laranjeiras casa com 4 quartos, 2 salas, quintal 350$000. Inf. largo Carioca 12, sob. (H 23633) G

ALUGA-SE, no Flamengo, palacete com 6 amplos quartos, 3 salas e jardim. Inf. larog Carioca 12, sob. (H 23633) G

ALUGA-SE, na rua da Gloria, sobrado com 8 quartos e 2 salas, mobilado, 450$000. Inf. largo da Carioca 12, sob. (H 23633) G

ALUGA-SE, em Botafogo, metade de uma casa com 2 aposentos, por 150$. Inf. largo da Carioca 12, sob. (H 23633) G

ALUGA-SE nas Laranjeiras sobrado com 3 aposentos, mobilado, reis 250$000. Inf. largo Carioca 12, sobrado. (H 23633) G

ALUGAM-SE dois aposentos mobilados, com pensão; para ver e tratar á rua 2 de Dezembro 22, Cattete. (H 23704) G

ALUGA-SE no Flamengo, na propria praia, palacete com 6 quartos, 4 salas, quarto de banho, jardim, etc. Inf. 7 Setembro 211, sob. (H 23642) G

ALUGA-SE um commodo mobilado em casa de familia. Rua Bambina 120, Botafogo. (H 22980) G

ALUGA-SE na Av. Ligação palacete com 6 quartos, 3 salas, e todo o conforto moderno, jardim, etc. Inf. 7 Setembro 211, sob. (H 23642) G

ALUGA-SE um quarto, ricamente mobilado, com pensão, a uma senhora que tenha a protecção de um ou dois cavalheiros, á rua Correa Dutra 97. Phone 2385. B. M. (H 22797) G

ALUGA-SE uma sala de frente, bem mobilada, com pensão, a um cavalheiro de tratamento, á rua do Cattete n. 230. (H 23678) G

ALUGAM-SE, em casa de familia, a casaes distinctos, magnificos aposentos, com pensão, em casa de todo conforto, com grande jardim e telephone. Rua Cassiano, 2 (Gloria). (H 22741) G

ALUGA-SE um commodo em casa de familia; exige-se pessoa muito séria. Rua Cardoso Junior 15 (Laranjeiras). (H 22835) G

ALUGAM-SE quartos e salas mobilados, com ou sem pensão, na rua Tavares Bastos 37, sobrado, Cattete. (H 21911) G

ALUGA-SE em casa de familia, salas e quartos mobilados e com pensão, com linda vista para o mar a casaes ou cavalheiros. Tel. B. M. 1685. Rua Cassiano n. 47, Gloria. (H 22303) G

ALUGA-SE uma magnifica casa na rua Soares Cabral, Laranjeiras, com 4 quarto e grande quarto de banho, sómente a pessoa que comprar os moveis. Informa-se na rua Senador Dantas, 77, sob., até meio dia. (H 22896) G

ALUGA-SE uma magnifica casa na rua Soares Cabral, Laranjeiras, com 4 quartos e grande quarto de banho, sómente a pessoa que comprar os moveis. Informa-se na rua Senador Dantas 77, sob., até meio-dia. (H 22895) G

CABELLOS BRANCOS?...

Voltem á sua primitiva cor com o uso do RESTAURADOR SOARES, este maravilhoso tonico alem de finamente perfumado, faz desapparecer a caspa em tres dias, não contem nitrato de prata, dá aos cabellos brancos a sua cor natural; á venda em todas as boas casas. Vidro, 4$000, pelo Correio, 5$000. (F3199)

ALUGAM-SE, perto dos banhos de mar, bella sala de frente e quartos mobilados, com pensão, a preços muito reduzidos. Pensão Familiar. praça José de Alencar 14, Cattete. (H 22890) G

ALUGAM-SE duas salas de frente, a casal ou pessoa de fino trato, mobiladas ou não. Logar arejado e com linda vista. Rua Santa Christina 37, Gloria. (H 23468) G

ALUGA-SE um quarto mobilado. Rua do Cattete n. 238, teleph. 1904. (H 23731) G

ALUGA-SE uma sala de frente com ou sem mobilia, a cavalheiro de tratamento, á rua Bento Lisboa n. 48. (H 23726) G

ALUGA-SE uma sala de frente com entrada independente, e todas commodidades, em casa de pequena familia, a um senhor de tratamento ou um casal sem filhos á rua Villa Rica 22, Botafogo. Bonde Real Grandeza Leme. (H 22903) G

ALUGA-SE a casal ou cavalheiro de tratamento, um apartamento ou sala de frente e quarto, luxuosamente mobilado, com optima pensão, em casa de familia. Muito perto do banho do Flamengo. Tel. B. Mar 228. (H 22900) G

ALUGA-SE uma boa sala mobilada, á rua Corrêa Dutra n. 24, Flamengo. (H 23575) G

ALUGA-SE uma sala de frente a um ou dois cavalheiros de bom tratamento, em casa de familia; rua Pedro Americo n. 24, Cattete. (H 23562) G

ALUGA-SE um bonito quarto mobilado, perto do Flamengo, casa de uma senhora viuva, ingleza. Rua Dois de Dezembro 44. (H 23576) G

COMMODOS — Em casa de familia á rua Leite Leal, Laranjeiras, alugam-se 2 commodos mobilados ou não, com pensão; um a um casal e outro a moço, ou moça de bons costumes; informações pelo telephone 73 B. Mar. (H 22602) G

SALA — Aluga-se, magnifica, de frente para Gloria, a familia ou cavalheiros; entrada pela rua Cattete n. 1, sob. (H 23698) G

SALA de frente. Aluga-se uma excellente, em casa de familia, na rua Corrêa Dutra 23, Cattete, proximo dos banhos de mar. (H 23501) G

SALA. Aluga-se uma bem mobilada, a cavalheiro distincto ou casal sem filhos, com pensão ou sem pensão; tem frente para a rua Bento Lisboa. Rua Tavares Bastos 30, Cattete, Telephone B. M. 750. (H 22862) G

Leme, Copacabana e Leblon

ALUGAM-SE em Copacabana optimos predios para familia de tratamento; alugueis: de 400$ para cima. Inf. 7 Setembro 211, sob. (H 23642) H

ALUGA-SE no Leme excellente palacete com garage. Inf. r. Carioca, 63, sobrado, sala 6, das 9 hs. em deante. (H 23599) H

ALUGA-SE, em Copacabana, casa com 4 quartos, 2 salas e jardim, 473$0. Inf. largo da Carioca 12, sob. (H 23633) H

ALUGA-SE, em Copacabana, casa com 3 quartos, 2 salas e jardim, 300$. Inf. largo da Carioca 12, sob. (H 23633) H

ALUGA-SE no Leme palacete com 6 quartos, 2 salas, jardim. 650$. Inf. largo Carioca 12, sob. (H 23633) H

ALUGA-SE no Ipanema casa com quatro quartos, duas salas, jardim e entrada para automoveis, por 600$. Inf. largo da Carioca 12, sobrado. (H 23633) H

ALUGA-SE boa sala de frente, mobilada, e pensão, a casal ou pessoas de tratamento. Rua Copacabana n. 824. (H 23719) H

ALUGAM-SE em Copacabana duas boas casas, sendo uma de 400$. Inf. r. Carioca 63, sobrado, sala 6, das 9 hs. em deante. (H 23599) H

ALUGA-SE á rua Barroso, 16, em casa de familia de tratamento, uma sala e um quarto, independentes, com frente para o mar. (H 22498) H

ALUGAM-SE uma sala grande e 1 quarto, para um casal ou moço do commercio; casa de familia, 3 minutos dos banhos de mar, tem banheiro. Rua Leopoldo Miguez n. 17, casa n. 2, Copacabana. (H 23386) H

ALUGA-SE, mobilada ou não, uma confortavel casa com seis quartos espaçosos, tres salas e todas as commodidades para familia de tratamento; na rua Prudente de Moraes n. 72, Ipanema. (H 22830) H

RUA Copacabana 563. Alugam-se quartos para solteiros e familias; conforto moderno, agua corrente em cada quarto, jardim, preços modicos. Hotel Balneario, estação Copacabana. (H 22045) H

Saude, Praia Formosa e Mangue

ALUGA-SE perita ama secca dando boas referencias; mulata, á rua Capitão Sena n. 45, Morro do Pinto. (H 23689) I

ALUGAM-SE, em ponto prefer.de do Mangue, loja e sobrado, com 8 quartos, 4 salas, quarto de banho, quintal, 550$000. Inf. largo Carioca n. 12, sobrado. (H 23633) I

ALUGA-SE na P. Formosa casa com 2 quartos, 2 salas, quintal, 120$. Inf. 7 Setembro 211, sob. (H 23642) I

ARMAZEM — Aluga-se por ..... 150$000, á rua do Livramento, 23, Saude. (H 23481) I

Catumby, Estacio e Rio Comprido

ALUGA-SE por 340$000 réis, com contrato, ou 400$000, sem elle a casa da rua Estrella 33; tem sete quartos, mais dependencias, jardim, grande quintal, banheiro, electricidade, tres bondes á porta e tres mui proximo, pode ser vista das 8 ás onze, ou das 16 ás 18, e trata-se á Avenida Rio Branco 122, andar, 2º, das 12 ás 2 ou na casa das 8 ás 10. (H 23616) I

ALUGA-SE em Catumby casa com 2 quartos, 2 salas, 120$. Inf. 7 Setembro 211, sob. (H 23642) I

ELIXIR DEPURATIVO FORMULA DO SABIO PROFESSOR ALLEMÃO ELIXIR DEPURATIVO

DR. FUTCHER

UM ATTESTADO DE VALOR!!!

920 — Marca Registrada

O Elixir Depurativo 920

é o unico receitado por illustres clinicos da Hygiene, entre os quaes os Exmos. Drs. Flavio de Moura, Leão de Aquino, notavel operador do Brasil; F. Catão, professor da Faculdade de Medicina do Rio de Janeiro e assistente do Hospital de Tuberculosos de Cascadura; Hugo Silva, dignissimo director da Saúde Publica de Petropolis; Henrique Mercoldo, distincto facultativo de Petropolis; Bastos Avila, Antonio José Romão Junior, etc., etc.

E' usado com successo no HOSPITAL DA MARINHA, o que não só dizemos, mas provamos com documentos authenticos.

José Ferreira Barbosa
Digno Gerente da
CERVEJARIA "VICTORIA"

O Elixir Depurativo 920

é o unico empregado com successo no tratamento da Syphilis, Escrofulas, Boubas, Ulceras, Fistulas, Darthros, Rheumatismo, Tuberculose ossea, Insufficiencia renal, Nephrite, Pielo-nephrite, Cystites, etc., e todas as molestias que tenham a sua origem no sangue. O ELIXIR DEPURATIVO "920" é, finalmente, o unico purificador do sangue, que demonstra os seus effeitos em 20 dias de uso e é o unico usado em quasi todos os hospitaes da Europa. O ELIXIR DEPURATIVO "920" é o producto de um acurado estudo do sabio PROFESSOR ALLEMÃO DR. FUTCHER.

Illmo. Sr. Dr. Raul de Mello.
Pedindo desculpa a V. S. pela liberdade que tomo em dirigir-lhe os meus mais sinceros votos de reconhecimento pelos beneficos resultados que obtive, com o seu maravilhoso preparado "O ELIXIR DEPURATIVO 920", venho por meio desta, declarar a V. S.ª que, tendo sido atacado por um terrivel RHEUMATISMO, que me obrigou a guardar o leito por mais de 3 mezes, com grande prejuizo para mim e minha familia, recorri a tudo quanto me aconselhavam, sem resultado algum.
Por um feliz acaso, li no "Correio da Manhã" algumas declarações de pessoas tambem rheumaticas, que depois de fazerem uso do "Depurativo 920" do professor allemão Dr. Futcher, ficaram completamente livres de tão atrozes soffrimentos; adquiri immediatamente uma duzia de frascos deste seu preparado e hoje radicalmente livre dos soffrimentos que tanto me atormentaram, e no pleno exercicio das minhas funcções, bemdigo este milagroso medicamento. Queira, V. S.ª fazer desta o uso que bem entender, e creia-me eternamente grato.

De V. S.ª Am.º Cdo. Obgo. José Ferreira Barbosa (Firma reconhecida). Residencia: R. Capitão Felix n. 63 — Rio de Janeiro.

Deposito geral: DROGARIA BAPTISTA - RUA DOS OURIVES, 30
Fabrica: Avenida Mem de Sá, 264 - Telep. 5628 - Rio de Janeiro
(12004)

ALUGA-SE no Catumby casa com 4 quartos, 2 salas, quintal, 280$000. Inf. largo Carioca 12, sob. (H 23633) L

ALUGA-SE no Estacio casa com 3 quartos, duas salas e quintal, por 330$000. Inf. no Largo da Carioca n. 12, sobrado. (H 23633) L

ALUGA-SE no Estacio, em boa rua, casa bem mobilada, com 3 quartos, 3 salas, banheiro e jardim. Aluguel modico. Inf. no largo da Carioca n. 12, sobrado. (H 23633) L

ALUGA-SE no Rio Comprido casa com 4 quartos, tres salas e jardim, por 400$000. Inf. no Largo da Carioca n. 12, sobrado. (H 23633) L

ALUGA-SE uma sala de frente com 2 janellas, entrada independente, em casa de familia de todo respeito, com pensão, a casal sem filhos; na rua Dr. Maia Lacerda n. 74. (H 23725) L

ALUGA-SE em Catumby, casa com 2 quartos, 2 salas e quintal, 140$. Inf. largo da Carioca n. 12 sob. (H 23633) L

ALUGA-SE, perto de Frei Caneca, casa com 3 quartos, 2 salas, 300$000. Inf. largo Carioca, 12, sob. (H 23633) L

ALUGA-SE no Estacio boa casa com 6 quartos, 2 salas, etc. Inf. r. Carioca 63, sobrado, sala 6, das 9 hs. em deante. (H 23599) L

Haddock Lobo e Tijuca

ALUGA-SE, em Itapagipe, casa com 3 quartos, 3 salas e jardim, 420$; inf. largo da Carioca n. 12 sobrado. (H 23633) K

ALUGA-SE, digo, traspassa-se optima casa em Haddock Lobo, com tres salas, cinco quartos, jardim por 350$000. Inf. no Largo da Carioca n. 12, sobrado. (H 23633) K

ALUGA-SE perto de Desembargador Isidro casa com 7 quartos, 2 salas, jardim, 600$000. Bellissima! Inf. largo da Carioca n. 12, sobrado. (H 23633) K

ALUGA-SE na Tijuca casa com 4 quartos, 2 salas, quintal, 306$. Inf. largo Carioca, 12, sob. (H 23633) K

ALUGA-SE na Fabrica casa com 3 quartos, 3 salas, jardim, 250$000. Inf. largo Carioca 12, sob. (H 23490) K

ALUGA-SE na rua Aguiar parte de optima casa, independente, com 3 quartos e 1 sala, 350$000. Inf. largo Carioca 12, sob. (H 23633) K

ALUGAM-SE bons quartos em casa de familia de tratamento, á rua Aristides Lobo 189. (H 22907) K

ALUGAM-SE a moços do commercio quartos bem mobilados, com ou sem mobilia. Aluguel razoavel. Rua Conde de Bomfim, 55. Tel. Villa 3182. (H 23423) K

ALUGAM-SE um bom quarto em casa de familia, a rapaz solteiro, ou casal sem filhos, em Haddock Lobo, 228, casa X. (H 22843) K

ALUGAM-SE um esplendido quarto em casa de familia para solteiro, ambos sem mobilia e com pensão, em casa de familia de tratamento; na rua Dr. José Hygino n. 198, Tijuca; telephone Villa 1598. (H 23456) K

ALUGAM-SE quartos com mobilia a casaes, 200$000, 170$000 e 150$, em Haddock Lobo, logar pittoresco. Informações tel. 359 Villa. (H 23434) K

ALUGA-SE á rua Aristides Lobo, 85, proximo á rua Haddock Lobo, uma arejada sala, com pensão, a casal sem filhos. (H 23550) K

ALUGA-SE em Haddock Lobo excellente casa de 4 quartos etc. Inf. r. Carioca 63, sobrado, sala 6, das 9 hs. em deante. (H 23599) K

ALUGAM-SE na Tijuca 2 grandes predios, um com 6 quartos, 3 salas, outro com 7 quartos, 2 salas, réis 500$. Inf. 7 Setembro 211, sob. (H 23642) K

ALUGAM-SE bons commodos com pensão para cavalheiros e casaes. Rua São Raphael 23, Tijuca. Tel. Villa 5492. (H 23607) K

SALA ao senhor do commercio aluga-se, casa de pessoa familia decente, tem telephone, unico inquilino. Rua Mariz e Barros 87, Praça da Bandeira. (H 23580) K

São Christovão, Andarahy e Villa Isabel

ALUGA-SE... 4 quartos, 2 salas, quintal, ... 300$000. Inf. Largo da Carioca n. 12. (H 23633) L

ALUGA-SE no Andarahy, casa com 4 quartos, 2 salas, quintal, porão, 300$000. Inf. Largo da Carioca 12. (H 23633) L

ALUGA-SE em S. Christovão, palacete com 5 quartos, 2 salas, jardim, sobrado, quintal para automovel. Inf. largo da Carioca n. 12, sobrado. (H 23633) L

ALUGA-SE o predio com grande chacara, rua Barão de Itapagipe 287. (H 23716) L

ALUGA-SE no Mattoso, casa com 4 quartos, 2 salas, jardim, 350$; Inf. Largo da Carioca 12, sobrado. (H 23633) L

ALUGA-SE em S. Christovão palacete com 7 quartos, 2 salas, jardim, 400$000. Inf. largo Carioca, 12, sobrado. (H 23633) L

ALUGA-SE em S. Christovão um predio habitavel, com 2 vastos aposentos, jardim, 600$000. Inf. Largo da Carioca n. 12, sobrado. (H 23632) L

ALUGA-SE em S. Christovão, casa com 3 quartos, 2 salas, jardim, 320$. Inf. Largo da Carioca 12, sobrado. (H 23633) L

ALUGA-SE no Mattoso, casa com 4 quartos, 2 salas, quintal, 280$000. Inf. Largo da Carioca 12, sob. (H 23633) L

ALUGA-SE em Villa Isabel, 4 bons quartos, com 3 quartos, 2 salas, jardim, etc., 250$000. Não é trato. Inf. Largo da Carioca 12. (H 23633) L

ALUGA-SE em S. Christovão a sala com 4 quartos, 2 salas, sala 6, das 9 hs. em deante. Inf. r. Carioca 63, sobrado, sala 6, das 9 hs. em deante. (H 23599) L

ALUGA-SE em V. Isabel, boa casa com 3 quartos, 2 salas. Inf. r. Carioca 63, sobrado, sala 6, das 9 hs. em deante. (H 23599) L

ALUGA-SE em S. Christovão casa com 3 quartos, etc. Inf. r. Carioca 63, sobrado, sala 6, das 9 hs. em deante. (H 23599) L

ALUGA-SE em Mariz e Barros excellente casa com 3 quartos, etc. Inf. r. Carioca 63, sobrado, sala 6, das 9 hs. em deante. (H 23599) L

ALUGA-SE no centro bom sobrado de 600$000, com 5 quartos, etc. Inf. r. Carioca 63, sobrado, sala 6, das 9 hs. em deante. (H 23599) L

ALUGA-SE no Andarahy casa com 3 quartos, etc., 225$. Inf. r. Carioca 63, sobrado, sala 6, das 9 hs. em deante. (H 23599) L

ALUGA-SE no Andarahy casa com 5 quartos, 3 salas, 110$. Inf. 7 Setembro 211, sob. (H 23642) L

ALUGA-SE em S. Christovão casa com 3 quartos, 2 salas, 150$. Inf. 7 Setembro 211, sob. (H 23642) L

ALUGA-SE em S. Christovão casa por 160$. Inf. 7 Setembro 211, sob. (H 23642) L

ALUGA-SE no Mattoso casa com 4 quartos, 2 salas, 300$. Inf. 7 Setembro 211, sob. (H 23642) L

ALUGA-SE em V. Isabel boa casa por 70$. Inf. 7 Setembro 211, sob. (H 23642) L

ALUGA-SE em V. Isabel predio com 4 quartos, 2 salas, quintal, por 170$. Inf. 7 Setembro 211, sob. (H 23642) L

ALUGA-SE a rua Ceará n. 30, São Francisco Xavier. (H 23021) L

ALUGA-SE á rua Professor Gabizo confortavel predio com 5 quartos, 2 salas, quintal, etc. 1º de Março 113. (H 23623) L

ALUGAM-SE bom quarto a rapazes de tratamento, e casal ou cavalheiro. Mattoso, 204. (H 22064) L

ALUGA-SE no Eng. Dentro... casas distinctas, em casa de senhora só... Tem telephone. Rua Jose Ruder, 10. (H 22065) L

ALUGA-SE na rua São Luiz Gonzaga, 115, a casal sem filhos. (H 22667) L

ALUGA-SE á rua S. Leopoldo n. 362, esquina da rua Pinto de Azevedo, com tres bons quartos, salas, jardim, etc. Rua General Silva Telles n. 58, Andarahy. Telephone. (H 23147) L

ALUGAM-SE quarto a cavalheiro, casa de familia de tratamento, rua General Silva Telles n. 58, Andarahy. Tele. (H 23405) L

ALUGA-SE um quarto com tres janellas para a rua, em casa de familia, a rapaz de tratamento, com pensão, á rua Senador Furtado 68, bonde Andarahy. (H 23406) L

ALUGA-SE um predio, com sobrado e loja ladrilhada, para qualquer negocio, á rua Coronel de Oliveira ns. 2 e 2A, esquina da rua Souza Franco (Villa Isabel). Bonde á porta; todos os dias; trata-se na rua Paula Brito, 50, Andarahy. (H 23498) L

VALDA

NÃO SAHIAM durante os tempos FRIOS e HUMIDOS sem ter na bocca uma

PASTILHA VALDA

ANTISEPTICA

PARA PRESERVAR a GARGANTA, os PULMÕES e EVITAR TODAS AS DOENÇAS DAS VIAS RESPIRATORIAS

VENDEM-SE em todas as Pharmacias e Drogarias

Agentes geraes: Srs. FERREIRA & VASCHY

Rua General Camara 113, Caixa Nº 624

RIO DE JANEIRO

ALUGAM-SE quartos mobilados a rapazes solteiros, de tratamento. Rua Francisco Eugenio, 204. (H 22877) L

COMMODO — Aluga-se um para uma ou duas senhoras só, ou casal sem filhos, á rua S. Francisco Xavier n. 159, casa de familia. (H 23458) L

EM casa de familia distincta, aluga-se uma boa sala e um quarto a pessoas de tratamento, com ou sem pensão; rua Bella S. Luiz 40, Andarahy. (H 20835) L

SUBURBIOS

ALUGA-SE em casa de familia de tratamento, uma sala independente, a casal sem filhos ou a moços solteiros. Rua Carolina Meyer, 29, E. Meyer. (H 23003) M

NICTHEROY

ALUGAM-SE bons aposentos mobilados a casaes sem filhos, em casa de familia de tratamento, proximo a duas praias de banhos, na rua Presidente Domiciano n. 172, S. Domingos, Nictheroyy.

COMMODO em Nictheroy — Aluga-se a pessoa de tratamento, proximo ás praias de banhos de Icarahy — com ou sem moveis, com ou sem pensão, na rua Tiradentes 210 — Bonde "Canto do Rio" á porta. (H 23705) T

SALA E QUARTO. A pessoas que desejem fazer uso de banhos de mar, alugam-se excellente sala e espaçoso quarto, perto da ponte, tendo bonde á porta e luz electrica. Ver e tratar á rua General Andrade Neves, 77, Nictheroy. (H 22649) T

TRATAE-VOS

Numerosos attestados nacionaes e estrangeiros comprovam a efficacia dos especificos "MURE"

BOM SUCCESSO' Facilita e auxilia o parto.	SENHORINA (Mure n. 11) Molestias de senhoras, doenças do utero.
NAUSEINA (Mure n. 26) Nauseas e vomitos da gravidez, enjôo em viagem; enjôo de mar.	LEUCORRHEINA (Mure n. 55) Leucorrhéa, corrimento branco.
ANEMIA (Mure n. 78) Anemia, falta de sangue.	DENTIFRICIO MURE (Uso externo) Antiseptico; preventivo da carie dos dentes e de todas as molestias da bôca

E muitas outras especialidades deste laboratorio.

Peçam o nosso CATALOGO GERAL, com 208 paginas, que será remettido GRATUITAMENTE pelo Correio. Nelle se encontram todas as instrucções e preços.

Laboratorio Paulista de Homoeopathia ALBERTO SEABRA

30 — Rua Marechal Deodoro — 30 (Largo da Sé) Teleph., Cent., 2798 — S. Paulo (Brasil).

Depositarios no Rio de Janeiro: — TEIXEIRA NOVAES & Cia. — Rua Gonçalves Dias, 61. (8716)

ALUGA-SE um bom armazem com moradia para familia. Rua Viuva Claudio 327, bonde Cascadura. Tratar rua Marechal Floriano, 50. (H 19814) M

ALUGA-SE em Jacarépaguá boa casa com tres quartos, duas salas e jardim por 150$000, Inf. no Largo da Carioca 12, sobrado. (H 23633) M

ALUGAM-SE: no Riachuelo, predio com 4 quartos, 2 salas, jardim e bonde á porta, 200$; no Rocha, com 4 quartos, 2 salas, jardim, por 200$; no Meyer, com 4 quartos, 2 salas, jardim, 200$; no Meyer, com 2 quartos, 2 salas, 120$; em Jacarépaguá, optima vivenda por 150$. Inf. 7 Setembro 211, sobrado. (H 23642) M

ALUGA-SE em Jacaré casa com 2 quartos, 2 salas, quintal, 160$000. Inf. largo Carioca 12, sob. (H 23633) M

Compra e venda de predios e terrenos

CASAS e terrenos — Quer comprar ou vender algum, ou obter dinheiro com garantia hypothecaria a juros modicos? Procure Mourão dos Santos, á rua do Rosario 161, sob., telephone n. 3166, pois tem sempre compradores, bons negocios e capitaes para collocar; tratando tambem de negocios federaes e municipaes. (H 23231) N

CASA. Vende-se uma por 8:200$, com cinco divisões, agua, electricidade, terreno 9 x 80, plantado de arvores fructiferas e cercado de téla; na rua Cardoso Quintão n. 64, Piedade, bondes de Cascadura. (H 23442) N

Impaludismo

CAIXA... 2$500

PILULAS DE CAFERANA DE Abreu Sobrinho (11797)

ALUGA-SE no Riachuelo casa em centro de terreno, com 4 quartos, 2 salas, jardim, 200$000. Inf. Largo Carioca n. 12, sob. (H 23633) M

ALUGA-SE no Encantado casa com dois quartos, duas salas e quintal, por 150$000. Inf. no Largo da Carioca n. 12, sobrado. (H 23633) M

ALUGA-SE em Cascadura casa com 2 quartos, 2 salas, jardim. .... 120$000. Inf. Largo Carioca n. 12, sobrado. (H 23633) M

ALUGA-SE no Meyer, casa com 2 quartos, 2 salas, 120$000. Inf. Largo Carioca 12, sob. (H 23632) M

ALUGA-SE no Meyer, casa com 3 quartos, 2 salas, jardim, 150$000. Inf. Largo da Carioca 12, sob. (H 23632) M

IMPOTENCIA USEM VANADIOL O MELHOR FORTIFICANTE (10201)

ALUGA-SE no Eng. Dentro, casa com 2 quartos, 2 salas, quintal, 110$000. Inf. Largo da Carioca 12, sob. (H 23632) M

ALUGA-SE no Rocha, casa com 3 quartos, 2 salas, jardim, 350$000. Inf. Largo da Carioca 12, sob. (H 23632) M

ALUGAM-SE na E. de Riachuelo 2 esplendidas casas grandes. Inf. r. Carioca 63, sobrado, sala 6, das 9 hs. em deante. (H 23599) M

ALUGA-SE no Meyer, boa casa com 2 quartos, 2 salas. Inf. r. Carioca 63, sobrado, sala 6, das 9 hs. em deante. (H 23599) M

ALUGA-SE a boa casa na rua Imperial n. 104, com 5 quartos, 2 grandes salas, e grande terreno, as chaves n. 84. Estação do Meyer.

ILHAS

ALUGAM-SE em Paquetá, em casa de respeitavel familia, tres quartos a familia de todo o respeito. Cartas para A. C. S., nesta redacção. (H 23455) X

Terrenos em lotes proprios

para construcção ou em grandes areas proprias para sitios e pomares.

Terrenos nas melhores condições de preços e pagamentos, na

Cia. TERRITORIAL DO RIO DE JANEIRO.

Secção Commercial: Rua da Assembléa 123, sobrado.

Telephone, Central, 2351 (11289) N

ACCEITAM-SE propostas para a venda do predio da rua Pardal Mallet 13 (transversal á Affonso Penna). Pode ser vista todos os dias das 13 horas em deante. (H 23169) N

TERRENO. Vende-se de 11 x 40, cercado de téla, por 1:200$; na rua Cardoso Quintão n. 64, Piedade, bondes de Cascadura. (H 23442) N

COMPRA-SE 1 casa proxima do centro, até 12:000$000; r. dos Andradas 85, sob. (H 22568) N

CASA — Vende-se uma boa, para pequena familia, com duas salas, tres quartos, quintal e mais dependencias, mui perto da Avenida Salvador de Sá, — está alugada — o comprador poderá entrar com dez contos e o resto em prestações. — Para ver e tratar á rua Visconde de Itauna n. 443, de uma ás tres, dias uteis. (H 16574) N

CASAS e terrenos nos seguintes logares. — Rua Uruguay 26 contos; Engenho Novo, 16:000$; Riachuelo, 25:000$; R. Livramento, 25:000$, 24 de Maio, 24:000$; Idem 60:000$, Copacabana, 35:000$; Professor Gabizo, 60:000$; Botafogo, 20:000$; Conselheiro Autran, 35:000$, e outros para inferiores ou superiores preços, nesta capital e Nictheroy. Terrenos em Pedregulho, 2 lotes de 7 x 14 cada um. Preço 1:900$ os dois lotes. Santa Thereza e Andarahy, Ladeira do Senado, Ipanema e em outros bairros, temos bons terrenos para vender, assim como casas, etc. Informa-se rua da Quitanda 60, sobrado, de 1 ás 4. (H 23696) N

COMPRA-SE um predio pequeno, até 14:000$000, do Meyer para baixo; cartas para Siqueira, rua Conselheiro Jobim 31. — Engenho Novo. (H 22855) N

CASAS — Vende-se á rua Magé n. 205, Caminho dos Pilares (Inhaúma), com bondes á porta, assobradado, de construcção solida, no centro terreno 18x62, jardim e gradil na frente, com bonitos canteiros, 3 janellas de frente, com bonita fachada, entrada ao lado, 3 salas, 4 quartos, despensa, cozinha, quarto com chuveiro, quarto com W. C., etc., o terreno com arvores fructiferas, rodeado de portas e janellas para os lados, electricidade, este predio está vasio, entregam-se as chaves logo que feche negocio, para tratar no n. 205, com o proprietario ou com Mourão, Rosario 161. (H 23610) N

COMPRA-SE uma casa pequena, que tenha pelo menos 2 quartos, e que seja perto da Estação, nos suburbios da Leopoldina até Penha, pagando-se 2:400$000 á vista e o restante em prestações mensaes de ... 200$000. Dá-se toda a preferencia em fazer negocio estando deshabitada a casa. Negocio decidido e sem intermediarios. Rua D. Zulmira 46. (H 23508) N

CONTRATO de arrendamento — Traspassa-se de magnificos predios no bairro do Rio Comprido, rende já um conto e tanto, podendo render muito mais, tem 30 aposentos, e o preço é modico; informações e tratar com Souza — rua S. José 55, 1º andar. (H 23457) N

Construcções
NO DISTRICTO FEDERAL

Projectos economicos, construcções e reconstrucções, orçamentos criteriosos, bôa fé e honestidade no cumprimento dos contratos, pagamentos parcellados pelo correr da construcção, rapido andamento das licenças e prompta execução dos trabalhos.

Levantamento de plantas topographicas, demarcações de terrenos, divisões de lotes, projectos para construcções, promptos para serem approvados pela Prefeitura, cópias em ferro prussiato e mais serviços concernentes.

A. MILLIET

Rua Senador Euzebio n. 154

(Praça 11 de Junho) Sobrado. (11791)

FLAMENGO, proximo esta 1ª praia; por 300 contos. Vende-se um grande predio e chacara, sem intermediarios. Cartas Caixa 1, "Jornal do Commercio". (H 23389) N

GUARATIBA — Bonde do Largo da Ilha. — Vende-se, distante da estação de C. Grande, 30 minutos, e bonde electrico á porta, um magnifico predio com 2 salas, 2 quartos e cozinha, edificado em terreno medindo de frente 16oms. x 150ms de extensão, arborisado, com arvores fructiferas. Trata-se com o proprietario, em Matto Alto. (H 21883) N

PREDIOS — Vendem-se os seguintes: 6:500$, 1 novo, á travessa Moraes Macedo n. 10, Est. Real de Santa Cruz (E. de Dentro), com 20 metros de frente, 2 quartos, 2 salas, etc., luz electrica. (H 23601) N

PREDIOS — Precisam-se, para diversas encommendas, em Villa Isabel, Aldeia Campista e Andarahy, com respectivas ruas transversaes; mais informações com Mourão, r. do Rosario n. 161 ou r. Souza Franco n. 47. (H 23616) N

PREDIOS — A' travessa Bambina na Fabrica das Chitas, rua esta transversal á Conde Bomfim, 2 minutos dos bondes, feitio de platibanda, construcção solida, jardim e gradil, de cantaria, 2 salas, 4 quartos, despensa, cozinha, quarto com banheira, aquecedor, W. C. fóra; mais 1 quarto, e grande quintal; informar com Mourão: Rosario, 161. (H 23617) N

SITIO — Vende-se um magnifico, em Anchieta, com boa plantação de fruta, casa de moradia, com uma área de 11 lotes de 12 x 50 cada um, junto á estação; preço 7:000$000; vende-se outro em Campo Grande, com bom pomar, casa de moradia boa, 5 quartos, salas, etc.; mede 150 x 780; bonde perto; informa-se á r. da Quitanda n. 60, sobrado. (H 23697) N

VENDE-SE o grande predio da rua do Lavradio n. 40, proprio para uma fabrica; para tratar no mesmo, com o sr. Nogueira. (H 23630) N

VENDEM-SE tres predios no beco da Carioca, 60:000$; cada um réis 22:000$; um á r. Muratori, 54:000$. Trata-se á rua da Carioca 41, sobrado, das 12 ás 2, com o sr. Manoel. (H 22953) N

PREDIOS á venda; recebem-se propostas para a venda de 2, situados na r. Aristides Lobo 85 e 87. O 87 está aberto de 12 ás 16 horas. (H 23190) N

VENDE-SE um predio com 5 quartos e 2 salas, jardim ao lado, com muito terreno, na rua Senador Nabuco n. 126, Villa Isabel. Trata-se no mesmo. (H 22858) N

VENDEM-SE: na estação de Bento Ribeiro, á rua Adalgiza, grupo de 7 casas pequenas, rendendo 2:200$ por anno; á rua Gita, predio novo, com 2 salas, 3 quartos, etc., terreno 10 x 39; com J. Pinto, rua da Quitanda, 73, loja. (H 23702) N

VENDE-SE uma casa moderna para pequena familia, na rua Francisco Manoel n. 61 a um minuto dos bondes e da estação do Sampaio. Está aberta e prompta a ser habitada; informa-se pelo teleph., Sul, 2.582. (H 22470) N

VENDE-SE uma boa casa na Penha, 3 minutos da estação, com todo o conforto, á r. Dr. Weinschenck n. 51; preço de occasião. Ver e tratar na mesma, com o proprio, a qualquer hora. (H 22577) N

VENDE-SE por 12 contos a casa da rua Liberdade n. 60, S. Christovão; póde ser vista do meio-dia em deante. Trata-se na rua Teixeira Junior 94. Telephone Villa 4.789. (H 20632) N

VENDE-SE na E. de Olaria um terreno de esquina, com 9 m. x 31 m., esplendidamente localizado, prompto a ser edificado. Preço minimo 3:000$; tratar com o sr. Hiram, á r. Ouvidor 45, 1º andar, sala 3. (H 23019) N

VENDEM-SE 3 predios na Cidade Nova, proprios para renda, tendo grande terreno; para tratar á rua Visconde do Rio Branco n. 65, botequim, com o sr. Marques. (H 23397) N

VENDEM-SE predios e terrenos; trata-se na estação de Anchieta com o sr. Norberto Floriano Meira. Para informações no armazem União, de Vaz & Filho, Estrada de Nazareth n. 90. (H 22220) N

VENDE-SE um terreno na Penha, rua Bias Forte, antiga D. Maria; trata-se na rua Borges 54, Meyer. Preço, 600$000. (H 23146) N

VENDEM-SE 2 casas na r. 15 de Novembro (Madureira); tratar r. General Camara 391, com o dono, sr. Trindade. (H 22154) N

VENDEM-SE, perto do largo da Lapa, na rua Manoel Carneiro, recentemente aberta entre as ruas Joaquim Silva e ladeira Santa Thereza, magnificos lotes de terrenos, não só pela sua localização como tambem pela empolgante vista para o mar e cidade. Os compradores poderão pagar metade á vista e metade a prazo. Informações e plantas na rua da Alfandega n. 28, Companhia Predial. (H 23193) N

VENDEM-SE magnificos lotes de terrenos, a prestações ou a dinheiro, a 1:500$, 2:500$, 3:000$, 4:000$ e 5:000$; logar alto e saluberrimo. Trata-se no local com o sr. Daniel Areias, nos dias uteis das 15 ás 17 horas e nos domingos, das 8 ás 17 horas; estes terrenos estão localizados na Estação do Rocha á rua Carolina, 66. (H 23168) N

VENDEM-SE 2 casas por 9:000$000 cada uma, com 3 quartos, no Rocha, r. Sophia 38 e 40. Trata-se á r. Werne Magalhães 47ª, E. Novo. (H 23391) N

VENDEM-SE, juntas ou separadas, 29 casas, por preço de occasião, tendo cada casa janella e porta de frente, 2 quartos, 2 salas, W. C., cozinha, quintal fechado, na rua Geraldo Martins, esquina dos Legisladores, Nictheroy; bonde 100 réis; casas novas a 4:500$000 cada uma; trata-se no Rio, Senador Dantas n. 73. Renda das mesmas 1:805$000, podendo dar mais. (H 21127) N

VENDE-SE uma boa casa, 5 commodos. Para ver e tratar á rua Carlos de Oliveira n. 34, ponto final do bonde de E. de Dentro. (H 22868) N

VENDE-SE novo e confortavel predio em dois pavimentos, junto á praça Affonso Penna. Trata-se com o sr. Adão, no escriptorio do "Jornal do Commercio". (H 22077) N

VENDEM-SE dois magnificos predios novos, com bom terreno, em logar saluberrimo, rendendo 330$000 mensaes, no Meyer; para tratar-se, por favor, com o sr. Raul Dias, das 10 horas da manhã ás 4 da tarde, á rua do Rosario, 138. (H 22999) N

VENDE-SE uma casa com 2 quartos, uma sala de jantar e grande cozinha, agua, pia, fogão, electricidade e fossa nas posturas hygienicas e municipaes, porão de 1 metro e um puxado com sala, quarto e cozinha; tanque latrina, chuveiro, terreno de 7 m. x 80 m., dando fundos para a E. Ferro, á Estrada Nova da Pavuna 216, estação Terra Nova, Linha Auxiliar. Informa o sr. João Barbosa, na mesma rua n. 177. (H 22920) N

Tapeçarias a preços baratissimos na Casa Boiteux T. C. 1850 R. Quitanda 33 Helmo Pinheiro & C. 11130

VENDEM-SE: por 26:000$, um predio na rua Araujo Leitão, Villa Isabel, com 6 quartos, jardim e bom quintal; por 45:000$, dois na rua Jorge Rudge; por 28:000$, outro no Boulevard 28 de Setembro; por 45:000$, um grande estabulo e um predio para moradia, á rua Aristides Lobo; por 8:500$, outro na travessa de S. Diogo, com 3 quartos. Informa-se á rua da Carioca n. 55, 2º andar. (H 22981) N

VENDEM-SE na Aldeia Campista: á rua Pereira Nunes, com 2 salas, 3 quartos, etc., terreno 8,80 x 19; á rua D. Zulmira, predio com 2 salas, 2 quartos, etc., terreno 10 x 28; á rua Visconde Itamaraty, predio moderno, com 2 salas, 2 quartos, etc., terreno 8 x 35; com J. Pinto, rua da Quitanda 73, loja. (H 23702) N

VENDE-SE um sitio com 30.000 metros quadrados, por preço de occasião, tendo 3000 pés de arvores fructiferas, sendo maior parte de laranjas pêra, tendo grande varzea para plantação de hortaliças e uma nascente dagua. Para ver e tratar na Estação de Nova Iguassu', com Oscar Antunes Guimarães, (Quitanda). (H 23692) N

VENDEM-SE: por 45:000$, um solido predio, prestando-se para familia de tratamento, na rua Emancipação; por 26:000$, outro na rua Fonseca Telles, com 4 quartos; por..... 14:500$, o predio n. 87 da rua Paula Mattos, com 3 quartos e 3 salas; por 22:000$ o predio n. 64 da rua Parahyba, proximo á praça da Bandeira, com 5 quartos, porão habitavel e grande terreno; estes predios podem ser vistos a qualquer hora, e acceitam-se offertas. Para informações e tratar á rua da Carioca n. 55, 2º andar. (H 22981) N

VENDE-SE em Santa Thereza um terreno de 71 mil metros, por 60 contos. Recebe offertas, Eduardo, rua Carioca 47, 1º andar, sala 3. (H 22988) N

VENDE-SE

confortavel e grande casa, com linda chacara, propria para familia de tratamento, pensão, ou casa de saúde. Póde ser vista diariamente, das 9 da manhã ás 5 da tarde. Rua Barão de Itapagipe n. 191, esquina da rua do Bispo. Acceitam-se propostas por escripto, no escriptorio de Granado & C., rua Primeiro de Março, 14. (11687)

VENDE-SE, na rua Conselheiro João Cardoso, praia Formosa, um grupo de dois predios modernos, de solida e confortavel construcção, cada um, com duas salas, tres quartos, etc., rendendo 4:800$ annuaes; com J. Pinto, na rua da Quitanda n. 73, loja. (H 23702) N

VENDE-SE optimo terreno de 8 x 55, á rua N. S. de Copacabana; trata-se na mesma rua n. 1.108, sem intermediarios. (H 20810) N

VENDE-SE nas Aguas Ferreas, á rua Cosme Velho, um terreno de 14 x 300, com outra frente, 10 metros para a rua Aqueducto, com 50 metros planos para edificar, mina de esplendida agua, arvores fructiferas e alguma matta; com J. Pinto, rua da Quitanda, 73, loja. (H 23702) N

NÃO ADIAR,

NÃO ESQUECER,

NÃO RETARDAR

AS COMPRAS NA: CASA LEITÃO

afim de ter direito ao abatimento de — DEZ POR CENTO — em todos os artigos — DURANTE ESTE MEZ

11426

VENDE-SE uma boa casa em Petropolis, á rua Guarany 150, Terra Santa: 2 salas, 5 quartos e demais dependencias; agua, electricidade e grande terreno medindo 282 braças quadradas. Preço 10 contos; informações com J. Vianna, rua Gerontia 5, bairro de Santa Genoveva, São Christovão. (H 22944) N

VENDEM-SE: no Andarahy, á rua Paula Britto, predio com 2 salas, 4 quartos, etc., terreno arborizado de 21 x 48; á rua Ernesto de Souza, predio com 2 salas, 4 quartos, etc., terreno 12 x 40; á rua Barão de Mesquita, grupo de 4 predios novos, rendendo 4:800$ annuaes; á rua Visconde de São Vicente, predio com 2 salas, 4 quartos, etc., terreno 11 x 44; com J. Pinto, rua da Quitanda 73, loja. (H 23702) N

VENDEM-SE: em Paula Mattos, rua das Neves, predio de 2 pavimentos, duas moradias distinctas, uma com 2 salas, 3 quartos, gabinete, etc., outro 2 salas, 3 quartos etc., terreno 15 x 30, rendendo 3:600$000 annuaes; outro á praça D. Antonia, perto da rua Frei Caneca, loja e sobrado, rendendo 1:500$ por anno; com J. Pinto, rua da Quitanda 73, loja. (H 23702) N

VENDEM-SE: em Copacabana, á rua Copacabana, predio confortavel, com 3 salas, 5 quartos, etc., centro de terreno 12 x 60; á rua Gustavo Sampaio, no Leme, predio moderno, com 2 salas, 4 quartos, etc., terreno 13 x 43; á rua Barata Ribeiro, grupo de 2 predios novos, cada um com 2 salas, 5 quartos, etc., terreno 18 x 50; com J. Pinto, rua da Quitanda 73, loja. (H 23702) N

GRANADO & Cª

DROGAS

A PREÇO FIXO

Rua Primeiro de Março, 14, 16 e 18

Rua Visconde do Rio Branco, 31

Rua Conde de Bomfim, 302 e 304

RIO DE JANEIRO

(10293)

VENDE-SE por 10:500$000 o predio da rua General Belford 91 (antiga rua D. Alice) estação do Rocha, com 2 salas, 4 quartos e demais dependencias. Precisa de alguns concertos. Está alugada. Trata-se com Almeida, R. Hospicio 46, cartorio. (H 22680) M

VENDE-SE por preço modico, um predio de recente e solida construcção, de dois pavimentos, tendo em baixo sala de visitas, sala de jantar, vestibulo, copa, bom banheiro com banheira de agua quente e fria, cozinha e quarto para creada e em cima 3 bons dormitorios, sendo a casa muito alegre e bonita; está situada na estação de Olaria, a 3 minutos da estação. Trata-se com o proprietario, á rua Senador Euzebio 154, sobrado, das 9 da manhã ás 5 da tarde. E' bom negocio. (H. 9681) N

VENDE-SE em prestações de ... 15$000 mensaes, um lote de terras com 50 metros de frente por 50 de fundos, em frente á Estação da Estrella, no ramal de Petropolis, á 55 minutos da Capital Federal; trata-se das 12 ás 2, á Avenida Rio Branco n. 122, andar 2º. (H 23677) N

VENDEM-SE em Villa Isabel, á rua Luiz Barbosa, predio com 2 salas, 2 quartos, etc. e alguns terrenos; á rua Duque de Caxias, 10,50 x 25, canto da rua Theodoro da Silva; á rua Dr. Silva Pinto, 9 x 42; com J. Pinto, rua da Quitanda 73, loja. (H 23702) N

VENDE-SE um bello predio de 4 quartos, 3 salas, na rua Fonseca Telles; preço de occasião; casa luxuosa. Trata-se rua do Rosario 142, sala 3. (H 22983) N

A. MILLIET CONSTRUCTOR CIVIL Rua Senador Eusebio, 154, sob. Telephone Norte 611 (9738)

VENDEM-SE 4 casas, com 2 quartos, 2 salas, cozinha e grande chacara por 12:000$, Trata-se das 9 ás 5 horas da tarde, com sr. Silveira. Tel. Norte 4785, r. General Camara, 333. (H 22887) N

VENDE-SE um grupo de duas casas novas, alugadas pelos alugueis antigos, rendendo 200$000, com dois quartos, duas salas, cozinha, W. C., dentro de casa. Preço vantajoso. Tratar á rua Senador Euzebio 154, sobrado, das 8 da manhã, ás 5 da tarde. (9681) N

VENDEM-SE: em Copacabana, varios lotes de terreno; á rua Copacabana 15 x 48, 15 x 43, 8 x 55; rua Santa Clara, 13,20 x 20,90; rua Marinho, 15 x 30; rua Valladares, 10 x 30; rua Barroso, 33 x 60, 5,50 x 47, mais 50 x 30 nos fundos; rua Paula Freitas, 24 x 50; com J. Pinto, rua da Quitanda, 73, loja. (H 23702) N

REMEDIOS

Quando necessitarem não comprem sem verificar os preços da DROGARIA TEIVE, á rua Buenos Aires n. 114, em frente á rua Gonçalves Dias. (11145)

VENDE-SE o predio apalacetado á rua José Vicente n. 27, no Andarahy, com bondes á porta, como todo conforto. Trata-se no mesmo, com o proprietario. Negocio resolvido. (H 23618) N

VENDEM-SE: por 30:000$, o sobrado da rua General Pedra; por 35:000$, outro na rua das Marrecas; por 26:000$, outro na rua Moraes e Valle; por 50:000$, outro na travessa D. Manoel. Para informações e tratar á rua da Carioca n. 55, 2º andar. (H 22981) N

VENDA JUDICIAL
ESPOLIO

No dia 24 do corrente, ás 13 horas, será vendido, livre e desembaraçado, em praça do Juizo da 1ª Vara de Orphãos e Ausentes, á rua dos Invalidos n. 152, o predio assobradado da rua Leopoldo n. 171, bondes de Andarahy-Leopoldo á porta, construido em centro de optimo terreno, avaliados predio e terreno em ...... 14:000$.

Vide edital no "Jornal do Commercio" de 4 e 24 do corrente. (H 22092)

VENDE-SE a casa da rua Bomfim 183, S. Christovão, e 64 e 82 r. Coronel Pedro Alves, Praia Formosa; trata-se r. Constituição 15, 1º, das 2 ás 5. (H. 23421) N

VENDE-SE um terreno, rua parallela a S. Francisco Xavier; tratar B. Mar 1201 (H. 23415) N

VENDE-SE um terreno com seis casas, dando a renda de 600$000. Trata-se na rua da Gamboa n. 145. (H 22810) N

VENDAS DIVERSAS

VENDEM-SE ternos de casemira fina, de paletot sacco, frack, casaca e smoking a 40$, 55$, 70$, 80$ e 115$; paletots finos, de casemira, desde 15$; sobretudos a 40$, 50$ e 65$, e vestidos finos, para senhora, de 250$ por 40$, 60$, 75$ e 150$, grande liquidação; rua Evaristo da Veiga n. 69 e rua S. Luiz Gonzaga n. 132. (H 22721) O

VENDE-SE casal ou um Lulu' preto n. 1. Rua Visconde Rio Branco, 49, pharmacia. (H 22732) O

VENDEM-SE ricos vestidos em seda, taffetá, charmeuse, em todas as côres e feitios, modernos e chics, para theatro, passeio e baile; pelles, chapéos para todos os gostos e preços. Praia Sta. Luzia 132. (H 22938) O

VENDE-SE um importante piano Pleyel grande formato, cordas cruzadas, cepo de metal e dos ultimos recebidos, rua Rezende 49. (H 22777) O

VENDE-SE uma machina de escrever, quasi nova, barato. Ver Senador Furtado 97, c. 6. (H 20806) O

VENDEM-SE uma mobilia de sala de jantar e uma de sala de visitas, canella, com frisos dourados, na rua do Cattete 320, sob. (H 23116) O

VENDEM-SE 140 kilos de salitre de potassa, egual ao inglez, por preço de occasião, para liquidar. Propostas pelo telephone 3582 Villa. (H. 23422) O

VENDE-SE um piano novo, sem uso, por preço barato, tem cepo de metal e tres pedaes. Rua Rocha Fragoso 16, Villa Izabel. (H. 23449) O

Quereis ganhar?

O Magnetismo Utilitario faz entreter amor ou harmonia, neutralizar males de inveja ou odio, facilitar casamentos com a pessoa desejada, destruir feitiçaria, attrahir abundancia de dinheiro, alcançar collocação, adivinhar numeros de sorte, ganhar no jogo da Bolsa, loteria ou qualquer outro. Serve tambem para hypnotizar ou magnetizar, fazer curar sómente com a mão ou olhar ou em distancia por carta dirigida ao doente. Livro elogiado pelo Coronel Rochas, director da Escola Polytechnica, de Paris e pelo Dr. Ochorowicz, professor da Universidade de Lemberg, o sabio que mais tem escripto sobre psychologia e cujas numerosas obras são adoptadas nas Faculdades de Medicina officiaes. Este livro custa doze mil réis. Instituto Electrico, rua da Assembléa, 15, sobrado. (11922)

VENDEM-SE ovos de raça Rhodes Island a 8$000 a duzia. Rua Pereira de Siqueira n. 79, Engenho Velho. (H 23460) O

VENDEM-SE uma machina de bordado, uma de pont ájour e diversas de costura. Ver e tratar á avenida Mem de Sá, 96, sobrado. (H 22812) O

VENDEM-SE madeiras servidas de engradados. Ver e tratar á rua Senador Vergueiro, 147. (H 23444) O

VENDEM-SE uma mesa quasi nova e 1 guarda comida de pinho. Rua Alfredo Reis, 34. (H 23433) O

VENDEM-SE 2 lulus da Pomerania. R. Benjamin Constant, 123, loja. Tel. 2165 B. M. (H 22801) O

VENDEM-SE uma charrete, Victoria, phaeton, coupé. Preço em conta. Rua Riachuelo, 366. (H 22871) O

VENDEM-SE 1 secretaria americana, 1 armario e 1 porta-chapéos, r. Constituição 15, 1º, das 8 ás 10 e das 2 ás 5. (H 23420) O

VENDE-SE um piquira de legitima estampa e legitimos andares, arriado ou em pelo; é inteiro e manso como um cordeiro; tem tres annos mais ou menos. Ver, e tratar á rua Vital n. 32, Estação Quintino Bocayuva. (H. 23486) O

VENDE-SE uma machina de costura e um menequim, em perfeito estado, na Avenida Gomes Freire 91. (H 22904) O

VENDEM-SE louças e ferragens, tintas para pinturas, agua raz desde 3$000 o kilo, alvaiade a 1$800; oca e vermelhão a 300 réis, brochas, pinceis, lampadas, pratos e chicaras a preços de liquidação. Bazar Villaça, 126, rua Frei Caneca. (H 20923) O

VENDEM-SE por 40$000 para desoccupar logar, um grande e lindo cabrito, raça ingleza, muito manso, proprio para carro ou reproducção e uma cabra com cria, por 30$000; ver e tratar, rua Bento Gonçalves 18 — Engenho de Dentro. (H. 23414) O

VENDE-SE, para desoccupar logar, um bom e chic piano; baratissimo. Rua Matriz do Engenho Novo, n. 100 (H 23510) O

Oh! Que aborrecimento constante com estes Insectos.-Não se desespere, use

UM CREME SANATIVO Mentholatum "Indispensavel no Lar"

Evita a inflammação e desinfecta a pelle.

Calmante e antiseptico

Empregado para a dôr de cabeça, produz resultados rapidos e satisfactorios.

A' venda nas Pharmacias, Drogarias e Perfumarias

THE MENTHOLATUM CO. BUFFALO, N. Y. E. U. A.

Unicos Agentes para o Brasil PAUL J. CHRISTOPH CO. RIO DE JANEIRO SÃO PAULO

Latinha de meia onça — Bolão de 1 onça

(3071)

VENDE-SE um bom piano Gaveau, por 1:400$000, na rua Senador Euzebio n. 30. (H 23540) O

VENDE-SE em conta um casal de cães dinamarquezes, com 6 mezes de edade, para ver e tratar na rua Goyaz n. 24, Engenho de Dentro. (H. 23414) O

VENDE-SE um motor electrico de 5 HP, á rua Senhor dos Passos n. 33. (H 22962) O

VENDE-SE uma pharmacia com todos os pertences. Tem todas as drogas de 1ª ordem. Trata-se á rua Conde de Rezende 97, Meyer. (H 23609) O

VENDE-SE um bom piano Pleyel, perfeito, com pouco uso, de particular, preço de occasião. Avenida Passos 30, loja de electricidade. (H 22990) O

VENDE-SE um fogão a gaz com quatro fornalhas. Trata-se e ver á travessa General Bellegarde n. 15, estação do E. Novo. (H 23615) O

VENDE-SE um automovel de fabricante europeu. Tratar Santa Luzia 190, fundos. (H 23625) O

VENDE-SE uma divisão de peroba de 2 ms. 50 de comprimento, com vidros opacos, por 80$000. Trata-se na rua Santos Lima 35, São Christovão. (H 23672) O

VENDEM-SE magnifica mobilia austriaca, preta, com palhinha quasi nova, 8 peças e 2 porta-bibelots, 140$; bom étager de canella, 40$; pequeno toilette de vinhatico 45$; 1 oratorio, idem, 15$; 1 mesa com pés torneados, clara, para sala de jantar, 350$, e uma cama de peroba com colchão para creança, 35$. Perfeita machina Singer, com 4 gavetas, 65$, á rua General Pedra 22. (H 23717) O

TRASPASSES

PASSA-SE a chave de uma boa casa, na rua Senador Dantas, a quem ficar com os moveis. Informações Tel. Ipanema, 136. (H 23524) P

PERDEU-SE a caderneta n. 24.398 do British Bank. (H 22850) Q

PERDEU-SE a caderneta numero 243.262 da 3ª série da Caixa Economica do Rio de Janeiro. (H 23587) Q

PERDEU-SE a cautela n. 188.217, da casa de penhores de Guimarães & Sanseverino; rua Alexandre Herculano n. 5 e Luiz de Camões n. 1-A. (H 22928) Q

PERDEU-SE a cautela n. 192.868, da casa de penhores de Guimarães & Sanseverino; rua Alexandre Herculano n. 5 e Luiz de Camões n. 1-A. (H 22941) Q

PERDERAM-SE as apolices de 1:000$000 cada uma, de ns. .... 139.235 a 139.239, uniformizadas, de juros de 5 % ao anno, pertencentes ao abaixo assignado. Rio de Janeiro, 1 de agosto de 1920. Antonio Amaral Paes. (H 11603) Q

PERDEU-SE a apolice da Divida Publica da União do valor de.... 1:000$000, juros de 5 % ao anno, typo uniformizada de n. 148.050, pertencente a Antonio Loureiro Caldas Filho, brasileiro, solteiro.

Rio de Janeiro, 1 de setembro de 1920.

P. p. Manoel Anido Paragó. (H 20044) Q

QUEM achou hontem, num trem da Central, da manhã, um D. Larousse, será generosamente gratificado se o entregar á avenida Rio Branco n. 40, 1º andar, ao sr. Armando. (H 23426) Q

VIANNA IRMÃO & C. Rua do Espirito Santo, 28 e 30. Perdeu-se a cautela n. 25347 desta casa.

DIVERSOS

AGENTES. para CARIMBOS DE BORRACHA, sinetes, datadores, etc acceitam-se, em qualquer ponto do Brasil, Não é preciso fiança ou fiador; basta pequeno capital. Boas commissões. Escreva hoje mesmo á Casa Torres, rua São José, 6, Rio. (H 17167)

Um remedio que se impõe á confiança dos doentes e dos medicos

O notavel cirurgião Dr. Pedro Ernesto attesta que emprega com resultado, nos seus convalescentes, o producto pharmaceutico "Vidalon".

Todos os que se sentem enfraquecidos não só pela molestia como tambem pelo trabalho intellectual ou physico, devem usar o poderoso tonico VIDALON, certos de que obterão optimos resultados.

Unicos depositarios em todo o Brasil:

Nelson Sampaio & C.

RUA URUGUAYANA N. 119 — Rio de Janeiro. — Tel. Norte, 5565. (11431)

Achados e perdidos

DIAS & MOYSES — Rua Barbara de Alvarenga n. 14 — Rio de Janeiro — Perdeu-se a cautela n. 85.371, desta casa. (H 22804) Q

DIAS & MOYSES — Rua Barbara de Alvarenga n. 14 — Rio de Janeiro — Perdeu-se a cautela n. 69.339, desta casa. (H 22805) Q

DIAS & MOYSES — Rua Barbara de Alvarenga n. 14 — Rio de Janeiro — Perdeu-se a cautela n. 107.031, desta casa. (H 23407) Q

DIAS & MOYSES — Rua Barbara de Alvarenga n. 14 — Rio de Janeiro. — Perdeu-se a cautela n. 106.058, desta casa. (H 23608) Q

J. LIBERAL & CIA. — Rua Luiz de Camões 60 — Perdeu-se a cautela n. 94.860, desta casa. (H 23591) Q

PERDEU-SE a caderneta n. 422.790 da 3ª série da Caixa Economica do Rio de Janeiro. (H 22849) Q

ANTES de comprar o remedio aconselhado, saiba o preço, na Drogaria André, 7 de Setembro 39. (11146) S

Biogeina. Tonico reconstituinte para creanças; anemias, convalescença, fraqueza pulmonar, etc. Dep. Araujo Freitas, R. Ourives. (H 21561) S

Compram-se moveis e pianos, moveis avulsos e casas mobiladas, tapetes, louças, crystaes, cortinas, machinas, cofres, prata e metaes, e tudo que represente valor; negocio decidido seja qual fôr o valor. Chamados a Rocha á rua da Quitanda n. 24, telephone 2211, Central. (H 17306) S

CALLISTA MANICURE — Domingos Ferreira e mme. Helena, perfeição, hygiene e conforto. Assembléa 123, 1º andar, teleph. 165 Central, Tel. residencia B. M. 952. (H [illegible])

OPERAÇÕES CIRURGICAS

De volta da Europa, com pratica nos melhores hospitaes e estudos especiaes em Paris, Berlim, etc., DR. ESTELLITA LINS (ex-assistente de clinica cirurgica da Faculdade de Medicina) communica aos interessados que dispõe de uma bem apparelhada sala de operações, quarto e enfermarias para os seus clientes.

Acceita doentes do interior e dos Estados. Nos honorarios das operações ficam incluidas as diarias, medicamentos, curativos, etc.

Informações e consultas, das 14 ás 18. — S. JOSE', 81. (17...)

JOSE' CAHEN — Rua Silva Jardim 7 — Perdeu-se a cautela n. 174.387, desta casa. (H 23181) Q

J. LIBERAL & CIA. — Rua Luiz de Camões 60 — Perdeu-se a cautela n. 90.904, desta casa. (H 23409) Q

PERDEU-SE a cautela de numero 203.836 da casa de penhores de Guimarães & Sanseverino, Rua Alexandre Herculano nº 5 e Luiz de Camões n. 1-A. (H 23464) Q

Rheumatismo e Molestias da Pelle.

Em carta de 4 de Maio de 1913 o sr. Pedro Santiago Cunha, residente na Bahia, em Conceição do Almeida, declara que curou-se com o ELIXIR DE NOGUEIRA, do Phcº. Chcº. João da Silva Silveira. (6833)

PERDEU-SE a cautela de numero 188.512 da casa de Penhores de Guimarães & Sanseverino, Rua Alexandre Herculano n. 5 e Luiz de Camões n. 1-A. (H 22815) Q

PERDEU-SE domingo, 12 do corrente, de tarde, no caminho da rua Senador Euzebio á E. F. C. B., na Central, ou no trem até á estação do Riachuelo, uma pulseira com tres pequenos rubis. Pede-se a fineza a quem tiver encontrado de entregal-a, 88, rua Alice Figueiredo (Riachuelo). Não é pelo valor, é por ser lembrança de familia. (H 23396) Q

PERDEU-SE a caderneta n. 513.215 da 3ª série da Caixa Economica. (H 22961) Q

Comichão, empigens, frieiras, darthros, ... e todas as molestias da pelle, saram com um só vidro de DERMICURA (não é pomada). Vende-se em toda parte. Dep. Geral: R. Acre ... S. Pedro, 156. Vidro, 2$000. (H [illegible]) S

CREME "INFANTIL", ... dextrinisado — A vida das creanças — digestão já feita — Alimento ideal para doentes de estomago, intestinos — faz engordar. A' venda nos bons armazens. Pacote 1$200. (...)

COMPRAM-SE moveis de ... peroba, jacarandá, machinas de costura, cofres, casas mobiladas, tapetes, esta casa é a que mais vantagens offerece. Telephone Norte 4... (H [illegible]) S

COMPRAM-SE vestidos finos, ... les, chapéos de senhora e ... Praia Sta. Luzia 132. (H [illegible]) S

Casamentos. com presteza e seriedade, ... mo que os noivos não tenham certidões. J. Borgs, rua 7 de Setembro n. 207, sala 5. Dos ... horas. Aviso. Não exige pagamentos adeantado. (H. [illegible])

COMPRA-SE roupa usada ... mem Paga-se bem. Attende-se chamados; rua da Carioca n. ... (H [illegible])

CHAPÉOS e vestidos — ... ções e reformas. Completo sortimento de fôrmas de ... mme. Vieira Galvão — Rua S. Christovão n. 23. — Telephone Villa ... Estacio de Sá. (H [illegible])

COMPRAM-SE moveis avulsos e casas mobiladas ... se bem. T. Norte 3870. ... Gama 150. (H [illegible])

Chapéos — Não gastem ... ou mais comprando chapéos, aprenda a fazel-os 2$ a lição, ás segundas, quartas e sextas-feiras, de 1 ás 5 da tarde, rua Sete de Setembro 170, 2º andar (H [illegible])

VIAGEM DOS REIS DA BELGICA AO BRAZIL

Excursão de recepção á bordo do confortavel vapor "CAXIAS" do Lloyd Brazileiro que sahirá fóra da Barra ao encontro do "Couraçado S. Paulo"

Bilhetes para esta excursão á venda desde já • Preço: 20$000

No escriptorio da EMPRESA MERCANTIL á rua Sachet n. 4-sobrado, Tel. 5244 Central, e nas principaes casas commerciaes 23687

INJECÇÃO GONOL — NUNCA FALHOU NA GONORRHEA AGUDA OU CHRONICA

Os estudos experimentaes feitos no Laboratorio Bacteriologico da Faculdade de Medicina do Rio de Janeiro provaram que o "Gonol" é o unico anti-gonococcico, o qual, sem ser irritante nem caustico, esteriliza as culturas do gonococo Neisser em dois minutos. Eis a razão por que o "Gonol" é infallivel na cura rapida da GONORRHÉA. — O "Gonol" supprime a dôr, não mancha a roupa e evita complicações. Pelas suas propriedades bactericidas o "Gonol" é tambem inegualavel na cura das ulceras venereo-syphiliticas, das flôres brancas e outras molestias das senhoras.

O seu emprego é commodo e facil. Vidro, 5$000; meio vidro, 3$000. A' venda em todas as pharmacias e drogarias (H 23690)

COMPRA-SE um piano com urgencia, para particular, de bom fabricante ainda que precise concerto; paga-se bem. Chamados tel. 231, Villa. (H 23661) S

COMPRAM-SE roupas usadas de homens; paga-se bem; attende-se chamados pelo tel. Central 3384. (H 22723) S

Copias á machina e outros trabalhos, menor preço, maximo sigillo; com J. Pinto; rua da Quitanda 73 loja. (H 23703) S

COMPRAM-SE roupas usadas, paga-se mais 30 % que outras casas. Rua Cornelio da Veiga 69, c. S. Luiz Gonzaga. 132. (H 22722) S

COMPRA-SE um piano de cauda em bom estado, paga-se bem, telephonar para Central 2211. (H 23496) S

Casamentos — Trata-se dos papeis, com rapidez, seriedade e de accordo com a lei. Dr. R. Moreira, rua S. José n. 30, 1º andar. (H 22906)

Divorcios, inventarios, justificações, desquites, colocações executivas, habilitações de casamento. Trata-se com rapidez e seriedade. Dr. R. Moreira, adv., S. José 31 (1º andar). (H 22905) S

DINHEIRO — Desconto de letras e promissorias; quitações a funccionarios e pensionistas do Estado; dinheiro sob promissorias, caução de titulos, dinheiro com penhor mercantil e emprestimos em geral, juros modicos. Dr. F. Lopes, á rua do Ouvidor n. 136, sala de frente, das 9 ás 12 e das 1 ás 5 horas da tarde (entrada pela loteria). (H 22231) S

DIVISÃO para escriptorio, vende-se para desoccupar logar. Av. Passos n. 9, sob. (H 23488) O

DINHEIRO — Sobre hypothecas, inventarios, juros e cauções de apolices, antichresis e mercadorias; compra e venda de predios e terrenos; Moreira & Cia., Gonçalves Dias n. .., Teleph. C. 2244. (H 22829) S

DINHEIRO — Empresta-se sob inventarios, notas promissorias, moveis de casa, juros de apolices, e qualquer transacção bancaria. Informações com o advogado Arlindo Costa, rua S. José n. 57. — 1º andar, das 9 ás 11 da manhã, e das 3 ás 5 horas da tarde. (H 22816) S

DINHEIRO — Sociedade anonyma recentemente organizada — Empresta a pensionistas do Thesouro e funccionarios publicos, activos e aposentados em geral, guarda civil, agentes e commissarios de policia, Telegraphos e Correios. Juros modicos. Fazem-se quitações para todos os Bancos. Empresta-se sobre promissorias. Avenida Passos 61, 1º andar, sala da frente. (H. 23453) S

DINHEIRO para hypothecas juros de 8 % á 12 % ao anno; informa J. Pinto, rua da Quitanda n. 73 loja. Tel. Norte 2969. (H 23703) S

DINHEIRO
J. LIBERAL

Empresta dinheiro sob joias, ternos de roupas, mercadorias, fazendas, armas, pianos, metaes, e tudo que represente valor.

RUA LUIZ DE CAMÕES N. 50 Telephone Norte 1972.

Aberto das 7 horas da manhã ás 7 da noite. (1851) S

IMPOTENCIA, fraqueza nervosa, cura rapida com Cofae do dr. Urbano na impotencia e effeito é immediato ao progressivo segundo a dose. Vidro 6$. Rua 7 de Setembro 61, Drogaria Huber. (H 23667) S

LULU'S — Vendem-se, á rua Frei Caneca n. 79, sob. (H 23560) O

MACHINAS SINGER, exclusivamente novas, em prestações mensaes de 15$ e 20$, ou á dinheiro, com descontos especiaes. Com direito a 30 lições de bordados, nesta loja ou em casa, e cartão para qualquer agencia da Companhia Singer. Direito tambem a concertos. Tratar somente com o agente geral Alvaro de Souza. Attende-se a chamados para qualquer parte. Agencia e Deposito: rua Conde de Bomfim 260, Tijuca, Telephone Villa 2276. (H 21607) S

MACHINAS de escrever Woodstock e outras garantidas. A dinheiro ou em prestações. Rua do Carmo 65, com o sr. Nolasco. (H 23686) S

MOÇA, educada, de tratamento, vivendo honestamente de seus officios de flores, deseja merecer protecção de cavalheiro de pessoa de meio de 40 annos. Propostas nesta redacção a C. F. W. (H 23863) S

M. Camara, vivo e sabido, vel cartomante Mme. Zizina, previne seus clientes que mudou-se para rua Presidente Pedreira n. 101, Nictheroy.

MACHINAS de escrever officina de concertos e variado stock de melhores machinas. R. da Alfandega 137. Tel Norte 3850. R. Machado.

MME. ANTONIETTA, modista, confecciona com perfeição qualquer vestido. Ponto a jour, picot e botões; na rua Correa Dutra n. 172, telephone 2.612, Beira-Mar. (H 22007) S

MOVEIS de occasião, vendem-se barato, para dormitorios, salas de visitas e de jantar, e avulsos na rua Senador Dantas n. 34. (H 22201) O

MME. VAGUIMAR LANZONI, previne suas amigas e pessoas de amizade que se mudou para á rua General Castrioto n. 506, no Barreto, Nictheroy, bonde das Neves á porta. (H 22243) S

MME. SYLVIA — Participa á suas amigas e demais pessoas de que está residindo em Nictheroy, — rua Tiradentes n. 210. — Bonde Canto do Rio á porta. (H 22908) S

MOVEIS. Pianos ou installações completas de familia e escriptorio ou avulsos, compra J. J. Martins, e encaixota para mudança, na r. Senador Dantas 34. T. C. 162. (H 22202) O

NEGOCIANTE chegado de S. Paulo compra qualquer piano; paga acima de seu valor. T. 4953 Norte. (H 23500) S

PENSÃO. Fornece-se a domicilio á rua Riachuelo 383, sob. Teleph. C. 1650. (11393) S

PIANOS E AUTO-PIANOS — Novos ou reformados, não comprem sem ver no deposito á rua S. Francisco Xavier, 388. Preços das fabricas. Compram-se ou concertam-se. A melhor officina. Vendem-se materiaes. (H 20642) S

Predios e terrenos. Aluguel, compra, venda e hypotheca; informa J. Pinto, rua da Quitanda 73, loja, tel. Norte 2969. (H 23703) S

PRECISA-SE falar com o sr. Eduardo da Fonseca, á rua Vasco da Gama n. 28. Urgente. (H 22696) S

Dinheiro em 2 minutos

As pensionistas do Thesouro e Funccionarios Publicos, empresta-se á longo prazo e a prestações de 10$000 para cima. Qualquer quantia. Negocio novo — sem certidão — sem endosso e sem promissorias. Tambem empresta a funccionarios de qualquer repartição — na Cooperativa Sul-Americana, rua da Carioca, 10, 1º andar. (H. 23452)

DINHEIRO — Sob promissorias, penhor mercantil, hypothecas, caução de titulos ou alugueis, empresta-se a juro modico, na Cooperativa Sul Brasil, á r. do Rosario 138, 1º, das 11 á 1 e das 3 ás 5 horas. (H 18367) S

DINHEIRO Dá-se a prazos longos aos funccionarios publicos Federaes de qualquer categoria, aposentados ou reformados, Monte-Pio e a todos pensionistas do Thesouro; bem como sobre penhores, notas promissorias, CAUÇÃO DE MERCADORIAS e para direitos na Alfandega. Empresa do Inquilinato — Rua do Rosario n. 172. (7903) S

ENJÔOS de DE MAR — Evitam-se tomando-se com a Baccharina mentolada. A' venda á rua 1º de Março — Alfredo de Carvalho & C. Vidro, 3$500. (11147)

EMPRESTIMOS — fazem-se a prazo longo e condições vantajosas, a pessoas idoneas, na Sociedade Beneficente "União Nacional"; é necessario ser socio. Pela nova orientação, tomada em assembléa geral, os emprestimos passam a ser feitos com maior rapidez. Socios de ambos os sexos e qualquer nacionalidade. Facilidade a funccionarios publicos. Informações com o gerente na séde social, rua da Constituição, 8, sob. Chamados pelo telephone. Funcciona de 10 ás 20 horas. (H 23627) S

GRAVIDEZ — Evita-se para sempre, com unica applicação. Medico especialista. Consultas só ás 4 se. mas. R. Angelica Motta 123. Est. Olaria. (H 23393) S

GONORRHEA — e suas complicações. Cura radical por processos seguros e rapidos. Dr. GALDINO ABREU, das 11 ás 20 horas. Telephone 5803, N.—Rua de S. Pedro ... (11143)

GRAMOPHONES e discos — Compram-se usados. Trocam-se, concertam-se gramophones. Rua Uruguayana 134. (H 23494) S

GALLOS Rhode Island Red, lindos e legitimos, vendem-se á rua Mariz n. 60. (H 21803) O

HOJE liquidam-se com grande quantidade de fracks, smokings, etc. a 25$, 35$, 45$, 55$. Rua S. Pedro 112, e rua Evaristo da Veiga ... (H 21471) S

LENHA, telhas e barricas vasias, resto de construcção. Vendem-se rua Carlos Sampaio, 64. (H 23467) O

PIANOS. Afinam-se por 8$000 e concertos baratos; telephone Norte 3296, rua Senador Euzebio 89. (H 22819) S

PIANOS. Vendem-se allemães, dos melhores fabricantes, a 750$000, 1:350$, 1:650$000. Rua V. Itauna 75 (loja). Urgente. (H 23508) O

PIANO para estudo; vende-se, preço unico 500$. Ver depois do meio-dia. Rua Marquez Sapucahy, 12. (H 23507) O

PARA o Municipal, cede-se 1 galeria letra A, para 6 recitas. Assignatura. Corrêa Dutra n. 29. (H 22977) S

PENSÃO — Dá-se em casa de familia, a rapazes e moças do commercio; rua 7 de Setembro n. 191, sobrado. (H 22993) S

PRECISA-SE de 4 a 5 contos de réis, por 1 a 2 annos, em 2ª hypotheca, no largo da Segunda-feira, juros 10 %, sem commissão; directo com o sr. Machado, á rua Rosario n. 115. (H 22823) S

PRECISA-SE de um quarto mobilado para um casal sem filhos; com pensão em casa de familia que não tenha outros inquilinos; resposta para T. N. nesta folha. (H 22750) S

QUARTO. Aluga-se um mobilado a pessoas decentes, tem telephone. Praça da Republica 89, sobr. (H 22657) S

ROUPAS penhoradas, compram-se as cautelas, paga-se bem. Rua Evaristo da Veiga, 65. (H 22724) S

S. B. "UNIÃO NACIONAL", beneficios de utilidade para qualquer pessoa, secção de emprestimos aos socios, sem endossante, condições vantajosas. Informações com o gerente dessa secção, á rua da Constituição, 8, sob., Tel. C. 3411. (H 23628) S

SALA de jantar. Vende-se uma nova á rua Conde de Lage, 34. (H 23078) O

SELLOS. Compram-se lotes e collecções; paga-se bem; rua 7 de Setembro n. 53. Casa Gomes. (H 15026) S

SYPHILIS e suas consequencias. Cura radical injecções INDOLORES, de sua preparação, 606 e 914. Assembléa n. 54, 12 ás 18. DR. PEDRO MAGALHÃES. (H. 23573)

SABÃO LIQUIDO perfumado. Vidro 2$000, sem vasilhame, Alfredo de Carvalho & C. Rua 1º de Março, 10. (5757) S

TERNOS A PRESTAÇÕES — Alfaiataria Veiga — Avenida Salvador de Sá, 150. Não tem agentes. (H 23658) S

ADVOGADOS

N. TOLENTINO GONZAGA
ADVOGADO
R. Carioca 16—Tel. C. 214. (H 20009)

MEDICOS

VIAS URINARIAS
Cura radical da gonorrhéa aguda e chronica e suas complicações. Assembléa 54, 10 ás 21. Dr. Pedro Magalhães (H. 23574)

DR. CARLOS PEREIRA — Molestias internas, molestias de creanças e syphilis. Das 12 ás 15 horas, á rua Senador Dantas, 20. Tel. 1531 Norte. Res.: rua Club Athletico n. 33. Tel. Villa 4100. (H 23986) R

Dr. Samuel Prado
CLINICA MEDICA GERAL
Doenças do coração, pulmões, Syphilis e molestias Venereas. Consultas diarias, de 1 ás 3. Rua Marechal Floriano n. 42 (esquina da rua dos Andradas). Tel. Norte 3878. (H 20990)

MEDICINA ESTRANGEIRA — Trata toda e applica por 30$, o legitimo 914, allemão; cons. nom. ás 7 noite. Mal. Floriano, n. 15. (H 12431) R

Vias urinarias
Cura radical da gonorrhéa, com o desapparecimento da gota militar e dos filamentos, por meio de apparelhos que permittem ver, distinguir e curar as diversas localizações da doença. Dr. Raul Rocha — 7 de Setembro 195 — 2 ás 6. (11941)

GLUCO 914 intramuscular indolor contra a syphilis. Molestias das senhoras. Vias Urinarias e Operações. Assembléa 43 — 11 ás 12 e 4 ás 5 1/2. Dr. Lemos Duarte. (21220)

VIAS URINARIAS
Syphilis, molestias venereas e da pelle.
DR. BELMIRO VALVERDE
Da Academia de Medicina
Tratamento rapido e garantido dos estreitamentos da uretra, gonorrhéas, cystites, hydroceles e hemorrhoidas. Exame directo da uretra, por apparelhos proprios. Cons.: largo da Carioca, 16, de 1 ás 6. (4835)

Instituto do Dr. Alvaro Alvim

TRATAMENTO DE TODAS AS MOLESTIAS INCLUSIVE: — da syphilis, pelle, fibromas uterinos, ulceras e tumores malignos, pelos meios communs, vigorados pelos mais poderosos agentes physicos: — ELECTRICIDADE (todas as formas), CALOR, LUZ, FRIO, RAIOS X, RADIUM, MASSAGENS, etc., etc.; Largo da Carioca n. 11, das 11 1/2 ás 5. (1110)

Dr. Alvino Aguiar
Pulmões, estomago e rins — Tratamento das anemias, esgotamento nervoso, etc. — Consultorio: rua S. José, n. 51. Telephone, 5863, Central. Residencia: travessa do Torres, 17. Telephone, 4265, Central. (4990)

Dr. Caetano Jovine
das Faculdades de Medicina de Napoles e Rio de Janeiro.
Tratamento moderno e sem operação de molestias das senhoras, vias urinarias, pelle, syphilis, gonorrhéa chronica, estreitamentos urethraes, cystite, hydrocele, hemorrhoides. De 1 ás 5 da tarde. Rua S. José n. 56. Teleph. C., 2155. (7920)

Molestias da nutrição
Arthritismo — Diabete — Obesidade — Rheumatismo.
Tratamento electrico da prisão de ventre — Massagem electrica.
PROF. DR. EUTYCHIO LEAL
Rua Treze de Maio n. 11. Tel. 4982. C. (5616) R

HYDROCELE, TUMORES DOS SEIOS, VENTRE E ESCROTOS
HYDROCELE — Cura radical, sem dôr, sem operação cortante e sem privar o doente das suas occupações habituaes.
DR. LUIZ DE MARCOS — Uruguayana 105, sob., das 2 ás 4. (4875)

DENTISTAS

DR. SILVINO MATTOS — Extracções absolutamente sem dôr, a 5$; dentaduras a 8$ cada dente; concertos em dentaduras a 10$; obturações a 5$; trabalhos garantidos e pagamentos a prestações; á rua Uruguayana n. 3, esquina da rua da Carioca; das 7 da manhã ás 5 da tarde; telephone 1.555, Central. (H 22967) R

COMPRA-SE uma cadeira para dentista. Cartas para Waldemar Vicente. — Alegria 306 — São Christovão. (H 23606) R

COMPRA-SE uma cadeira automatica, ou outra, em perfeito estado, usada e barata. Cartas para Dr. Octavio, rua 14 de Julho 74, Petropolis, com o preço. (H 22909) R

CONSULTORIO DENTARIO — Aluga-se um bom consultorio electro-dentario, ás terças, quintas e sabbados, com telephone e creado, ver e tratar á Praça Tiradentes 35, 1º andar. (H 23706) E

DR. SOSMAN — Dentista — Systema americano. Trabalhos rapidos e garantidos. Rua Senador Pompeu 205, nas segundas, quartas e sextas feiras, das 8 da manhã ás 8 da noite. N. B. Os pagamentos são feitos em pequenas prestações depois do serviço concluido. (H 23261) R

DENTADURAS — Concertam-se, reformam-se e fazem-se novas, em horas, com perfeição, no consultorio do dr. Silvino Mattos á rua Uruguayana n. 3.

DENTISTA — Dr. Aldo Cunha — Tratamento rapido, garantido e completamente sem dôr; por preços modicos. Faz pela technica norte-americana, chapas, bridge-work, e os demais trabalhos. Gabinete com installação electrica moderna. R. Andradas n. 85. (H 20339) R

DENTISTA — No grande laboratorio prothodontico do dr. Silvino Mattos, á rua Uruguayana 3, fazem-se, com perfeição, garantia e brevidade todos os trabalhos de prothese dentaria, por preços sem competencia e methodos aperfeiçoados. Tel 1555 — Central. (H 22967) R

REVESTIMENTO «VULCANO»
Aos Srs.
Cirurgiões Dentistas e Protheticos
Acha-se á venda, á Avenida Passos, 84, este extraordinario producto nacional. E', dentre todos os revestimentos conhecidos e usados, o unico com que se póde fundir, desde as peças mais delicadas até as maiores possiveis, com a maxima perfeição e rapidez, como provam os attestados de eminentes Professores e Profissionaes de Prothese dentaria que o tem usado.
Formula do Dr. Delgado Moraes.
Manipulado por Figueiredo A. Moraes.
Deposito geral — A. C. Diniz. Avenida Passos 82 e 84 — Rio. Teleph. 5640, Norte.
Amostras gratis. (H 22937)

DENTADURAS — Concertos rapidos e garantidos, por mais quebradas que estejam e por preços razoaveis, no laboratorio do dr. Silvino Mattos — Rua Uruguayana n. 3. (H 22967) R

OFFICINA de prothese dentaria — Trabalhos perfeitos e rapidos. Sete de Setembro 176, tel. C. 4790. (H 23649) R

Officina de Prothese
Aos srs. dentistas, executa-se todos os trabalhos modernos, e preços reduzidos, com brevidade. Rua da Carioca 42, Telephone Central 1791. (H. 22548)

Dentista — Heitor Corrêa — Especialista em trabalho e dentes artificiaes. R. 7 de Setembro n. 211, Tel. 3440 Central. (11856) R

PARTEIRAS

GRAVIDEZ — Evita-se facilmente, e com segurança, sem perigo algum. Bons medicos. Cons.: das 10 ás 5; r. Lavradio n. 9, sob. (H 19843) Y

PARTEIRA e enfermeira diplomada. Mme. Elvira, 17 annos de pratica, faz partos e trata suspensões; consultas gratis, de 1 ás 4, e preços sem egual. Rua dos Andradas n. 149. T. Norte, 4770. (H 16575) Y

Mme. BRESCIANI
PARTEIRA MASSAGISTA
Executa manual ou por electricidade. Especialista em tratamento de molestias de senhoras e suspensões, processo novo, sem dôr, rapido e garantido. Attende a chamados a qualquer hora. Consultorio resid. Rua do Cattete n. 288, Telephone Beira Mar n. 38. (H. 23174)

Professores e professoras

ESCOLA BERLITZ — Linguas vivas ensinadas "praticamente" por professores especializados, na "Unica Escola Official Berlitz" do Brasil. Av. Rio Branco 110. Edif. do Jornal do Brasil, 4º andar. (9435) Z

AULAS. Preparatorios Pedro II e concursos. Curso "Modelo". R. Theophilo Ottoni 155, esq. Uruguayana. (H 22124) Z

AULA de theoria, solfejo e dictado musical, piano, violino e piano e canto, escolas italiana ou franceza, com explicação de ambos os idiomas, residencia do mto. Raffaello Berretta, á rua Haddock Lobo n. 365. Telephone Villa 350. (H 23435) Z

AULAS, preparatorios e concursos. Prof. dr. Washington Garcia. Quitanda, 47, sala 5. 25$ mensaes. (H 19856) Z

CURSOS collectivos de allemão, por professor allemão, a começar no dia 15; as matriculas acham-se abertas: rua Sete de Setembro n. 32, 2º andar. (H 20701) Z

ESCOLA "ROYAL" DACTYLOGRAPHIA Avenida Central n. 131, 1º andar. Archias Cordeiro 192, Meyer. (H 23010) Z

ESCOLA Commercio e Industria — Estão funccionando com regularidade os cursos: preparatorio, geral, commercial e industrial, continuando as matriculas abertas. Rua Barão do Rio Branco 14. Tel. Central 2253. Dr. Rocha Miranda. Director. (H 22607) Z

ESCREVER A' MACHINA — Curso completo em 30 lições, com os dez dedos e em todas as machinas. ESCOLA "VELOX", largo de São Francisco n. 16, 1º. Quem não aprender em 30 lições tem direito á repetição gratuita. (H 21346) Z

INGLEZ — M. Rodger (americano) — ensina este idioma, preço modico; rua da Alfandega n. 199. sob. Tel. Norte 4657. (H 23997) Z

NA r. Quitanda n. 72, 2º, só não em curso, prof. portuguez ensina depressa até a edosos e principiantes de ambos sexos: portuguez, até Camões, (analyse logica, redacção de cartas, requerimentos, participações, descripções, etc.), francez (theorico e pratico), arithmetica, geogr., alg., etc. (H 23728) Z

INGLEZ, Francez, Allemão — Um professor de cada nacionalidade ensina seu idioma, cursos diurnos e nocturnos. Edif. do Odeon, sala 8. (H 21841) Z

PROFESSOR de Geometria — Precisa-se de um por preço modico. Cartas á C. N. D., nesta redacção, expondo condições. (H 23745) Z

Auto-Caminhões
MERCEDES DAIMLER

EM STOCK:
M. HILPERT & Co.
RIO DE JANEIRO
Rua da Alfandega. 99 — Caixa 2026
11768

SARDAS Pannos, Manchas de Gravidez, Rugas, Cravos e Espinhas, desapparecem em pouco tempo, usando SARDOGEN, preparado infallivel. Não é creme nem pomada. Approvado pela Directoria Geral de Saude Publica. Vidro 4$000. Nas Pharmacias, Perfumarias, Drogarias de S. Paulo e Rio. Deposito: "Rodolpho Hess & C.", — Rua Sete de Setembro 61 — Pharmacia Paris, Rua do Passeio n. 56. (H 21438)

International Machinery Co.

Rio de Janeiro - Rua S. Bento, 30

IMPORTARORES DE TODOS OS TYPOS DE MACHINISMOS

STOCK — Talhas, Forjas, Bigornas, Guindastes, Bombas, Balanças, Motores a kerozene e gazolina, Correias, Material para transmissão, etc. (11432)

TERNOS a prestações — Sob medida. — Entrega com a 1ª prest., desde 50$ a 100$, podendo pagar aos poucos até completar a 1ª prest. Preços minimos a prest. e a dinheiro. "Alfaiataria Veiga", Praça Tiradentes 39 sobrado, e av. Salvador de Sá 150. (H 23541) S

UNIFORMES militares. Venda de occasião. Dragonas e cordão para official superior, 3 calças garance, tunica de panno, uniformes branco e kaki em boa conservação e muito em conta, á vista da carestia. Venham sem escrupulos, ao 2º andar da rua General Camara 101, esquina da rua dos Ourives. (H 23416) O

VITRINES. Vendem-se 2 completas, na r. Assembléa, 24. (H 23400) O

PROFESSORA de inglez, precisa-se uma, 1 hora por dia, 3 vezes por semana; rua da Estrella, n. 63. (H 22935) Z

PROFESSOR portuguez, ensina bem e barato a sua lingua, arithmetica, francez, etc.; na rua da Quitanda n. 72, em particular. (H 23728) Z

PROFESSORA portugueza, ensina portuguez, arithmetica, etc.; na rua da Quitanda n. 72, 2º andar, onde vive o marido. (H 23728) Z

PROFESSOR — Explica algebra e prepara alumnos para os Collegios Militar, Pedro II e Escola Normal; rua Emerenciana n. 9 — S. Christovão. (H 22198) Z

PROFESSOR Barbosa, lecciona portuguez, francez e arithmetica, a preços modicos; rua da Alfandega n. 109. Tel. N. 4657. (H 21664) Z

PROFESSORA franceza ensina seu idioma. Rua Marquez de Abrantes, 78. (H 23448) Z

CURSO FREYCINET
Preparatorios
Dactylographia—Tachygraphia
Diurno e Nocturno
Director: Dr. Sincsio de Farias
47—Rua Uruguayana—47
(8393)

OFFERECE-SE um professor de francez, com cerca de 9 annos de pratica, para leccionar em collegios ou em casas particulares. Trata-se á rua Barbosa da Silva n. 9, estação Riachuelo. Informações Tel. Beira Mar 3595. (H 22813) Z

O CURSO de Preparatorios, para ambos os sexos, sob a direcção do prof. Carlos Valle de Albuquerque, ex-prof. do "Collegio Aldridge", Lycée Français e Escola Remington, prepara em todas as materias no Pedro II e commercio. Corpo docente, do Pedro II e d'outros estabelecimentos de ensino. Ensino rapido de linguas e dactylographia. Peçam prospectos. Alfandega 65, 2º andar. (H 25719) Z

PROFESSOR — Precisa-se de um professor de Physica, Chimica e H. Natural. Cartas á Curso, expondo condições nesta redacção. (H 23746) Z

TRANSFORMADORES AEG (11235)

Molestias das SENHORAS — Tratamento dos abortos e suas consequencias, corrimentos, colicas utero-ovarianas, regras irregulares e prolongadas. Assembléa 54, 12 ás 18, DR. PEDRO MAGALHÃES. (H. 23571) Y

RAIOS X *para o diagnostico e tratamento das doenças do estomago, intestinos, figado, pulmões, coração, rins, ossos, etc. pelo DR. RENATO DE SOUZA LOPES, Preços modicos. Rua São José 39, de 2 ás 5, ás terças quintas e sabbados.* (383)

A Pasta Russa

Do Doutor G. Ricabal, Dá á Mulher uns SEIOS DESENVOLVIDOS, RIGIDOS E AFORMOSEADOS.

Encontra-se á venda nas principaes PHARMACIAS, DROGARIAS e CASAS DE PERFUMARIAS do Brasil.

AVISO — Preço de uma Caixa 8$000, pelo Correio mais 2$. Pedidos ao Agente Geral, J. de Carvalho — Caixa Postal n. 1724 — Rio de Janeiro. Deposito: Rua General Camara n. 225, Sobrado. (9866)

OLARIA
Traspassa-se o arrendamento de uma em pleno funccionamento. Cartas para P. L. nesta redacção. (H. 22.976.)

Exija a marca experimentada
"ESTRELLA ENCARNADA" (RED STAR)

XAROPE DE EASTON.
Sulfato de quinina e outros sáes.
Capsulas de sandalo "Curling".
PILULAS DE EASTON.
Capsulas de Azul de methylene.
Oleo de Figado de Bacalháo.
CITRATO DE MAGNESIA.

do afamado fabricante
JOHN WYMAN
(BRITISH DRUG HOUSES LTD., LONDRES)

A' venda em todas as drogarias e pharmacias do Brasil.

Agentes: Wills, Ellis & Co.
Rua Theophilo Ottoni, 95
Caixa Postal 579 — Rio de Janeiro. (8446)

PARA SYPHILIS — ELIXIR 914 — O MELHOR DEPURATIVO (11051)

GONORRHENO

Unico que cura qualquer gonorrea e os corrimentos: para homens e senhoras. A qualquer freguez que comprar o "GONORRHENO" no deposito — rua General Pedra n. 88, Pharmacia, restitue-se a mesma quantia se falhar a cura radical, o que é impossivel. Vidro 5$000. Pelo Correio, 5$500. (H. 23577)

PEITO — GARGANTA — PULMÕES
Marca Registada
O ALLIVIO DA TOSSE
XAROPE DIVINO
REMEDIO MARAVILHOSO
A VENDA EM TODA PARTE
DEPOSITO GERAL: S. PAULO
Caixa Postal, 1738
(11650)

OURO E PLATINA

Compram-se na COOPERATIVA ESPERANÇA — Clubs de joias, ternos de casemira sob medida e outros artigos, tudo com sorteios diarios. — Acceitam-se agentes na Capital e interior; dá-se bôa commissão. — RICAARDO AUGUSTO BIATO — 79, Rua dos Andradas, 79 — Rio. (11976)

IMPOTENCIA

Cura radical sem uso de remedios na propria residencia do doente
DR. M. T. SANDEN
RUA DA QUITANDA 51 — 1º andar — sala 2 — Rio de Janeiro — Caixa Postal 903. — Prospectos e informações gratis, verbaes ou por carta, das 10 da manhã ás 6 da tarde. (H 23646)

LOTERIAS

Loterias do Estado do Rio de Janeiro

Resumo dos premios da extracção de 14 do corrente.

25852	20:000$000
33741	3:000$000

PREMIOS DE 1:000$000

42721 1266 40262

PREMIOS DE 200$000

43304	58922	22106	45924	12578
50708	33309	16623	37006	10807
2902	79599	65127	30329	64194
79950	45033	29087	28839	66368
53873	8380	10325	51282	

PREMIOS DE 100$000

4794	11501	38042	11256	13427
60370	18265	58194	20706	74892
25647	42045	4261	17885	21902
65318	57677	25389	63240	11671
3594	56824	8693	77676	3914
49692	54343	27695	79028	24487

Todos os numeros terminados em 52, têm 4$000; todos os numeros terminados em 2, têm 2$000; exceptuando-se os terminados em 52.

COMPANHIA DE LOTERIAS NACIONAES DO BRAZIL

Extracções publicas, sob a fiscalização do Governo Federal ás 2 ½ horas e nos sabbados ás 3 horas, á

RUA VISCONDE DE ITABORAHY, 45

— HOJE —	— AMANHÃ —
297 — 143ª	360 — 63ª
20:000$000	20:000$000
Por 1$600, em meios	Por $800, em inteiros

Sabbado, 18 do corrente, ás 3 horas da tarde — 309-114ª

50:000$000

POR 4$000, EM QUINTOS

SABBADO, 9 DE OUTUBRO — A's 3 horas da tarde. 363 — 6ª

GRANDE E EXTRAORDINARIA LOTERIA

SO' JOGAM 18.000 BILHETES

100:000$000

Por 22$000, em decimos

Os pedidos de bilhetes do interior devem vir acompanhados de mais 700 réis para o porte do Correio e dirigidos aos agentes geraes: NAZARETH & C., RUA DO OUVIDOR N. 94, CAIXA N. 817. End Teleg. LUSVEL e na CASA F. GUIMARÃES, RUA DO ROSARIO N. 71, esquina do beco das Cancellas. Caixa do Correio n. 1273.

Loteria do Estado do Rio

SYSTEMA DE URNAS E ESPHERAS — FISCALISADA PELO GOVERNO DO ESTADO

EXTRACÇÕES A'S 15 HORAS

DEPOIS DE AMANHÃ	TERÇA-FEIRA
15:000$	20:000$
INTEIRO. . . . 600 réis	Inteiro 1$200. Meios, 600 rs.

— VENDE-SE EM TODA PARTE —

Concessionaria: Companhia Integridade Fluminense — Rua Visconde Rio Branco, 499 — Nictheroy. (11602)

RAIOS X Consulta com exame pelos Raios X, 20$000, para o diagnostico e tratamento das doenças do estomago, intestinos, figado, pulmões, coração, rins, ossos, etc. — Photographias, 60$000. — DR. JORGE A. FRANCO, 15 Largo da Carioca, de 1 ás 6, todos os dias. Tel.: C. 3128.

RODA DA FORTUNA

4847

3831

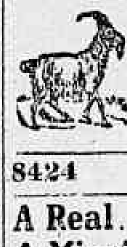
8424
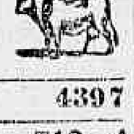
4397

A Real	713- 4
A Mineira	629- 8
A Preferida	566-17
A Fortuna	361-16
Americana	073-19

(H 23659)

Garantia Paulista

A.	253-14
M.	237-10
R.	140-10

(H 23701)

UNIÃO 358 (H 23701)

GARANTIDA 414
AGAVE 976
NOITE 110
(H 23644)

FLUMINENSE	266
OPERARIA	618
NOITE	417

Nictheroy, 14—9—920. (H 23686) V. P.

Nova Garantia	365
Hora	518
Real	409
Capital	726

(H 23654)

RIO MENSAGEIRO Junto a este jornal — Entrega volumes a domicilio e recados urgentes e garantidos. Telephone Central 58. (H. 16.166.)

Pintura de cabellos Madame Ribeiro, particularmente, tinge cabellos com um preparado vegetal inoffensivo, de sua propriedade. Trabalha tambem com Henné; rua S. José n. 59, sob., proximo á Avenida. — Tel. Central n. 1.289. (11786)

OLHOS
Inflammações e purgações
Collyrio Moura Brazil
Em todas as Pharmacias e Drogarias. (H 20987)

GRANDE ARMAZEM

Aluga-se, por contrato de 5 ou 7 annos pelo aluguel mensal de 1:000$000, espaçoso armazem, tendo 9 portas, á rua São José, 86, esquina da rua Rodrigo Silva. Trata-se no mesmo, das 3 ás 5 horas da tarde. (......)

A. COSTA ARAUJO
Rua da Constituição n. 78
Junto á Praça da Republica — Teleph. Central, 4450
MADEIRAS E MATERIAES DE CONSTRUCÇÕES
Completo sortimento de madeiras serradas em todos os comprimentos, grossuras e qualidades. — PREÇOS MODICOS. (10339)

MOLESTIAS DOS RINS E DO CORAÇÃO

Use o TONICARDIUM, tonico dos rins e do coração; limpa a bexiga, desinflama os rins, cura as nephrites, areias, colicas renaes, augmenta as urinas. Cura as inchações dos pés e rosto, pela manhã, hydropsias, com cansaço, falta de ar, palpitações, dores sobre o coração, asthma, bronchite asthmatica, arterio-sclerose: remedio indispensavel a todas as pessoas edosas. Em todas as drogarias e na Casa Huber, rua Sete n. 61.
Granado & Filhos, r. Uruguayana n. 91; Drogaria Rodrigues, r. Gonçalves Dias n. 59; Drogaria Pacheco, r. dos Andradas 41. (H 23969)

A SEGUIR: Segunda-feira dia 20 Uma "rèprise" sensacional

ODEON

Companhia Brasil Cinematographica

Annette Kellermann em Filha dos Deuses

Dois dias sem descanço, dois dias de vibração attendendo a milhares de pessoas em sessões seguidas sempre cheias todas ellas

Tem sido magnifico, mesmo inegualavel, o successo alcançado por

O GUARANY

BRASILEIROS! - Todos nós

devemos ver este film que é nacional pelo seu romance, pelo seu autôr, pela sua fabrica, e pelos seus artistas.

PORTUGUEZES! . Todos vós

tambem deveis vir vel-o, pois que é a galhardia, a nobreza d'alma, a valentia e a [illegible]

O GUARANY

film perfeito e nitido da CARIOCA FILMS, de A. BOTELHO é a reproducção fiel do romance que JOSÉ DE ALENCAR escreveu inspirando a CARLOS GOMES a immorredoira partitura

Abigail Maia em CECY, e PEDRO DIAS em PERY, são simplesmente admiraveis

7 partes - 1 hora e meia de projecção

Sexta-feira — **JUNE ELVIDGE** em mais um film, da acreditada WORLD que não poupou esforços para apresentar um film luxuoso e emocionante digno do culto publico carioca — **Todos Mentem e Enganam.**

PARQUE CENTENARIO

Pela ULTIMA VEZ este programma para dar lugar

Amanhã a uma grande maravilha!

Geraldine Farrar — ***no grandioso film da GOLDWYN***

SOMBRAS DO PASSADO

Film lindissimo, quer pelo seu enredo, quer pelo luxo de sua apresentação, quer pela interpretação dada pela grande artista

Completam o programma: **Lisa é ciumenta** esplendida comedia em 2 pares de Ambrosio e **DESFORRA DE LEONCIO - Film comico**

Amanhã - Amanhã — Amanhã - Amanhã — Amanhã

A mais esplendida novidade em series — As mais estupendas sensações creadas por estes dois grandes artistas da VITAGRAPH

ANTONIO MORENO E CAROL HOLLOWAY

em um film de aventuras em 15 SERIES

Os Precipicios do Odio

Que começa apresentando as **Neves do Canadá**, com suas bellezas e perigos, com seus mysterios e riquezas, nos

2 primeiros episodios

1° — A Lança da Maldade

2° — A Ponte da Morte

SRS. EXHIBIDORES! **Não percam esta opportunidade. Olhai por vossas rendas — PRECIPICIOS DO ODIO significa: DINHEIRO EM CAIXA.**

CINEMA AVENIDA

Primeiro exhibidor, no Brasil, dos celebres films PARAMOUNT-ARTCRAFT

HOJE!

Ultimo dia! - Despedida!

HOJE

do grandioso successo de hontem

VIDA ILLUSTRE

cinco actos de amor em que refulge, arrebatador, o talento de

ENID BENNET

Espectaculo absolutamente digno do culto publico que frequenta o AVENIDA!

Amanhã! Amanhã! Amanhã!

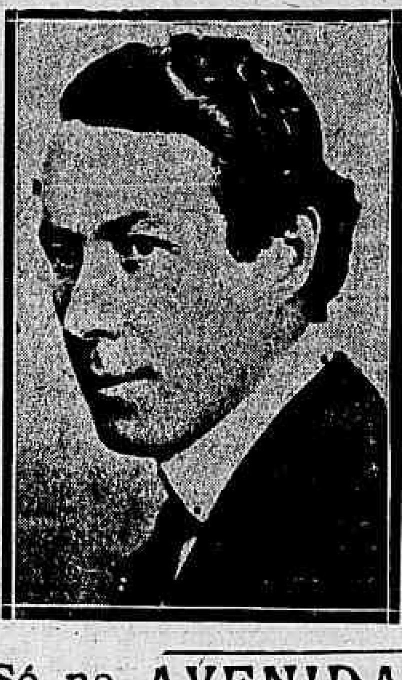

O maior exito da semana! Uma das mais empolgantes paginas que o cinema nos tem dado

Caras Falsas

film da Paramount-Artcraft Special, recommendação formidavel para se lhe prever um successo estupendo, tanto mais que é sua principal figura o grande actor

HENRY WALTHALL

Amanhã! Amanhã!

Só no AVENIDA! Só no AVENIDA!

WILLIAM FARNUM SUPER STANDARD FOX

•PATHÉ•

6 actos FOX FILM WILLIAM FARNUM

HOJE A figura dominante na tragedia mimica! HOJE

FOX FILM CORPORATION apresenta 6 actos escolhidos para

WILLIAM FARNUM

Um espectaculo scintillante, vigoroso, de grandesás e humorismo, desenvolvido na época esplendorosa do luxo formidavel da Côrte de Hespanha.

D. Cezar de Bazan

A attraente vida de um famoso aventureiro, que conquista o mundo com a espada e o sorriso!

D. CEZAR DE BAZAN, o temerario enfrentando a morte centenas de vezes, por despeito, por amor, por audacia, pela gloria!

D. CEZAR DE BAZAN, para quem os reis são accidentes, e a morte um simples sport!

D. CEZAR DE BAZAN, que, para vingar, salvar a sua dama, menospreza o Rei, ri-se dos inimigos, vae até ao sacrificio de morte!

WILLIAM FARNUM

No prestigio de um talento privilegiado, revive o personagem historico com toda a audacia dos tempos cavalheirescos, com todo o riso dos fortes, mão grado poderosas intrigas.

O luxo grandioso da Côrte de Hespanha, os combates de fidalgos, as intrigas de cortezãos, as vinganças do Soberano, os desafios aos "bravos", tudo revive em torno da figura singular de D. CEZAR DE BAZAN, cujo temperamento não podia ser melhor comprehendido do que pelo genial

WILLIAM FARNUM

Duas horas de vida para salvar sua dama.

Um casamento para poder morrer como soldado e não como bandido.

Um poema constante de amor, lutas, intrigas, luxo e gloria, eis o que é

D. CEZAR DE BAZAN

Hoje—ultimo dia deste soberbo —espectaculo—

CINEMA CENTRAL

Hoje, **Ikarus**, film allemão, e **Carlitos**, o rei da alegria

166 Avenida Rio Branco 168 — Tel. C. 4218 — — **EMPRESA PINFILDI**

HOJE — Ultimo dia deste sensacional espectaculo

IKARUS

(ICARO)

tem agradado em cheio á numerosa assistencia que tem accorrido a nossa casa afim de se deliciar com as emoções varias emanadas desta soberba creação, que é bem um pendão de gloria da cinematographia allemã. — IKARUS é um caso que se prende a ultima conflagração européa, nelle assistimos entre outros factos ineditos, a abordagem feita por aeroplano.

Magnifica interpretação, tendo á frente

Esther Carena e Ernest Hoffmann

E mais **CARLITOS** em **Vida de Cachorro**

soberba creação do impagavel **Charles Chaplin.**

Preços—Poltronas 1$500 e Camarotes 8$. — **Ikarus** é propriedade exclusiva da Empresa Pinfildi

SABBADO—MARIDOS CEGOS, a these social mais discutida nos Estados Unidos, interpretada por **Von Stroheim**, da Universal.

BREVE—**BELLO SEXO.** Paramount special. — CARLITOS no film **HOMBRO ARMAS**, a sua ultima creação.

AMANHÃ

Um film de technica irreprehensivel, de custosa montagem e grandiosa enscenação

O NAVIO DA MORTE

(ou O Casco Solitario)

soberba creação da Union-Film, de Berlim. Entre os seus magnificos interpretes é justo salientar pelo realce que dá ao papel que interpreta, o actor

Harry Liedtke

o galã preferido de Pola Negri, que neste trabalho não deslustra os anteriores, interpreta-o com verdade tal que se faz merecedor dos mais justos encomios. Elle é secundado por uma pleiade brilhante de artistas emeritos.

BREVE— **Pola Negri** em **MANIA.** Surpresas! Surpresas! como só póde offerecer o CENTRAL!

AGENCIA GERAL CINEMATOGRAPHICA CLAUDE DARLOT

HOJE CASTIDADE HOJE —CARLITO—

CINE PALAIS

HOJE CASTIDADE HOJE —CARLITO—

Especialmente para attender insistentes solicitações - uma reprise!

HOJE - O mais perfeito corpo feminino!

O modelo disputado pelas maiores celebridades da pintura e da esculptura!

Uma artista de linha impeccavel, de formas admiraveis

MISS ANDREY MUNSON

A venus Americana, em

CASTIDADE

Um film de alta significação moral, de intuitos nobremente educativos—fonte inesgotavel de belleza, de graça, de poesia.

Arte Suprema Lei! —:— Obras de arte que resurgem na tela, vivificadas pela gloriosa plastica de uma mulher formosissima.

AVISO — A direcção do CINE PALAIS, não põe duvida em declarar que o film **CASTIDADE**, como o seu nome indica, pode ser visto por pessoas de ambos os sexos. O nu que elle representa, é o nu artistico, tal como é submettido á admiração do publico, em toda a parte onde a arte tem sua consagração.

Abrindo uma excepção as suas normas, de só apresentar films ineditos, o PALAIS, para satisfazer os pedidos, apresenta hoje CASTIDADE e, brevemente,

CHISPA DE FOGO

Continua no programma o grande successo comico

CARLITO NO BELCHIOR!

Aviso aos Srs. Exhibidores — Este film é extra e, para a linha do CINE PALAIS, está programmado o drama da Triangle—**Trama de intriga.**

PARISIENSE

HOJE - Um dia sómente de exhibição - HOJE

TRAMA DE INTRIGA

— LINHA PALAIS —

5 actos de intensa dramaticidade, da «TRIANGLE FILM», desenvolvendo um romance de amor, onde a inveja e o despeito tem maldosamente a sua teia de intrigas

J. BARNEY SHERRY

O brilhante actor americano, é um dos melhores elementos do theatro de New-York é o principal interprete deste explendido trabalho.

E mais dois sensacionalissimos epizodios da famosa série:

LUTA POR MILHÕES

11° e 12° Episodios sob os titulos:

Laço Mortal e Série de Desastres

as mais sensacionaes e encarniçadas lutas, desenroladas nestes 4 actos de emoções continuas.

Amanhã — Um grande film! Um grande trabaho!

CAIM

Uma verdadeira maravilha da moderna cinematographia italiana, de um enredo attrahentissimo, de grande luxo e riquissima montagem

Interprete principal:

Helena Makowska

— Um gloria dos palcos Europeus —